

MOD. AM (CEU)
 LIRE 300
 MINISTERO DELLE FINANZE
 DIPARTIMENTO DEL TERRITORIO
CATASTO EDILIZIO URBANO (RDL 13-4-1938, n. 652)
 SE/LE
 via GAZZOLO
 Planimetria di u.i.u. in Comune di civ.

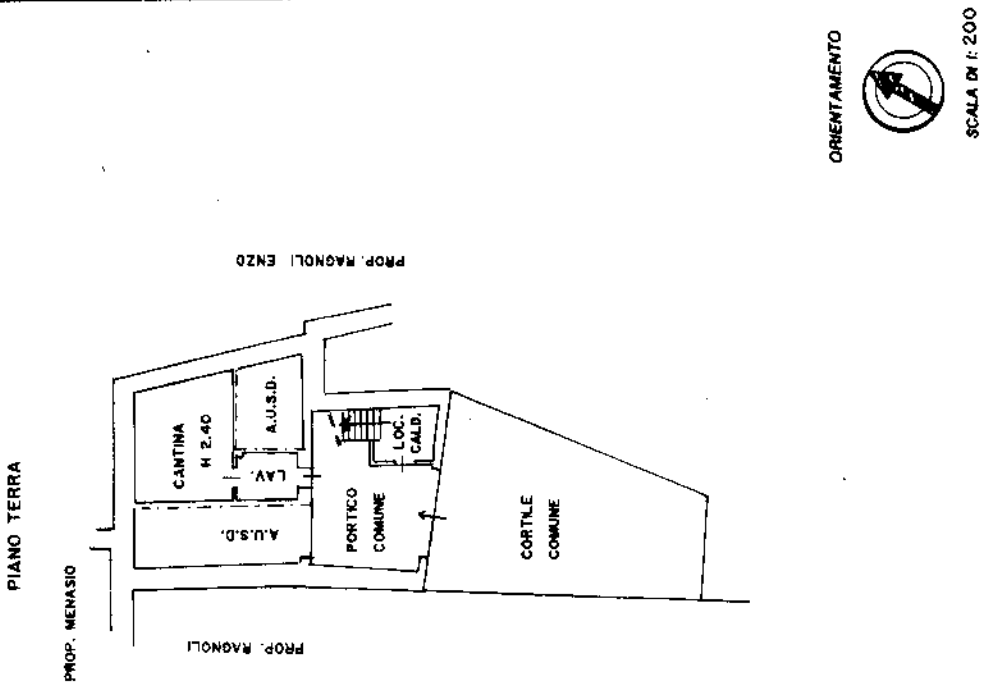

SCALA DI 1:200

ESTRATTO MAPPA SCALA 1:1000

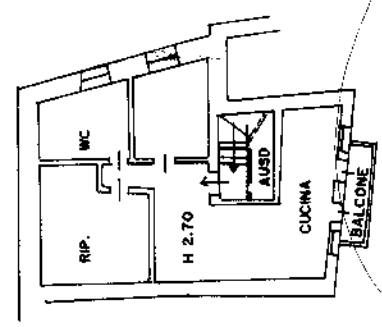
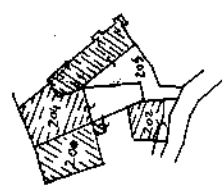

Dichiarazione di N.C.
 Denuncia di variazione
 Identificativi catastali
 F. NCT/19
 n. 204 - sub. 1 - unum 0
 della provincia di BRESCIA
 data 10 NOV. 2001
 Firmato S. Ballarotto

Completata dal GEOM. FILIPPINI DANIELE
 (TITOLO, COGNOME e NOME)
 DANIELE
 iscritto all'Albo de
 della provincia di BRESCIA
 Firmato DANIELE FILIPPINI

RISERVATO ALL'UFFICIO

MODULARIO
F. rig. rend. 487



MINISTERO DELLE FINANZE
DIREZIONE GENERALE DEL CATASTO E DEI SS.TT.EE.
CATASTO EDILIZIO URBANO (RDL 13-4-1939, n. 652)

ALLEGATO I2

MOD. BN (CEU)

LIRE
250

* Scala originale non disponibile. *

Planimetria di u.i.u. in Comune di SERLE via GAZZOLO civ. 4

PIANO TERRA

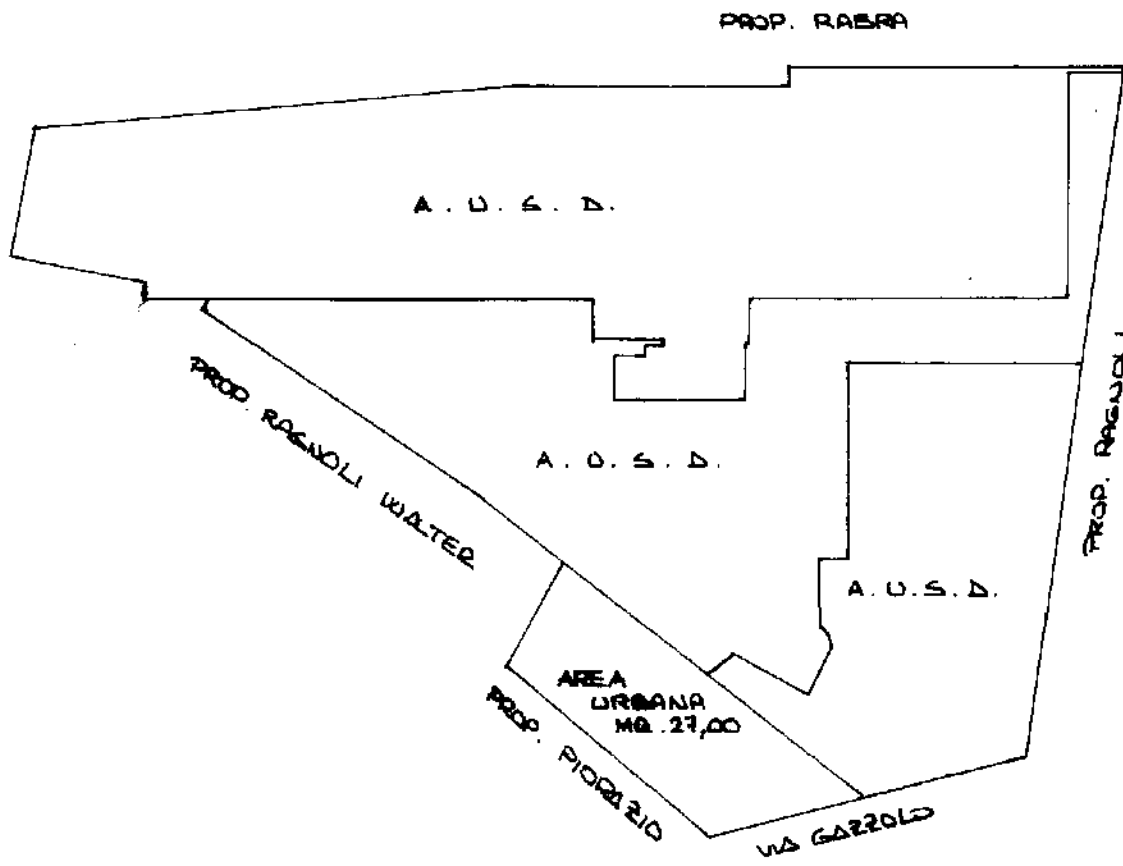

ORIENTAMENTO



SCALA DI 1:200

Penna - Istituto Poligrafico e Zecca dello Stato - P.V.

Catasto Fabbricati - Situazione al 06/10/2022 - Comune di SERLE(1631) - < Sez. urbana NCT - Foglio 19 - Particella 205 - Subalterno 12 >
CATASTO FABBRICATI (MROLCU76A23B157I) ID: ARUBAPEC.S.P.A. NG CA 3 Serial#: 4ff000525afdf1ecb71363b0a45e2c700 Firmato Dal

Dichiarazione di N.C.
Denuncia di variazione

Compilata dal GECA
(Titolo, cognome e nome)
ZANNO GIANNI

RISERVATO ALL'UFFICIO

B2530/99

Data presentazione: 16/06/1999 Data: 06/10/2022 n. T219143 Richiedente: MROLCU76A23B157I
Totali schede: 19 Formato di acquisizione: A4(210x297) - Formato stampa richiesto: A4(210x297)
n. 205 sub. 12 data MAGGIO '99 Firma *[Handwritten Signature]*

