



N=5050900

E=1589700

Firmato Da: PEA MARIA Emesso Da: ARUBAPEC S.P.A. NG CA 3 Serial#: 26dad6e0c5ddcc15e4816891b32fd7b

1 Particella: 95

18-Dic-2021 8:11:24
Scala originale: 1:1000
Dimensione cornice: 267,000 x 189,000 metri
Protocollo pratica T20548/2021
Comune: (BS) GUSSAGO
Foglio: 7



MODULARIO
F. rig. rend. 497



MINISTERO DELLE FINANZE
DIREZIONE GENERALE DEL CATASTO E DEI SS.TT.EE.
CATASTO EDILIZIO URBANO (RDL 13-4-1939, n. 652)

MOD. **BN** (CEU)

LIRE
250

Planimetria di u.i.u. in Comune di **GUSSAGO** via **S. VINCENZO** civ. **24**

PROPR. [REDACTED]

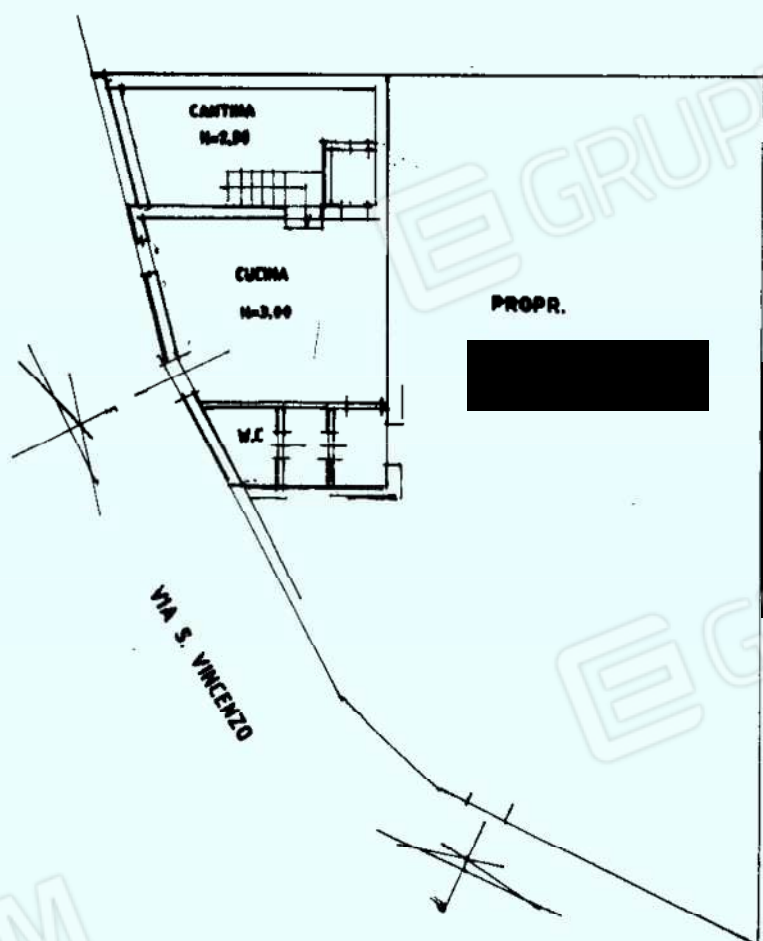

PIANO TERRA

VIA S. VINCENZO

ORIENTAMENTO

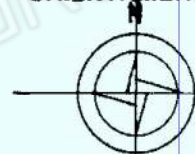

SCALA DI 1: 200

Dichiarazione di N.C.
Denuncia di variazione

Compilata dal **ARCHITETTO**
(Titolo, cognome e nome)
TARCISIO BELLERI

RISERVATO ALL'UFFICIO

20415

Data presentazione: 04/11/1993 - Data: 18/12/2021 - n. T21422 - Richiedente: PEAPGL43C31D082I

Totale schede: 1. - Formato di acquisizione: A4 (210x297) - Formato stampato: A4 (210x297) della provincia di **BRESCIA** n. **1253**

Prot. **5193/13**

data **SETT.93** Firma *[Signature]*

Catasto di Fabbricati - Situazione al 18/12/2021 - Comune di GUSSAGO(E271) - < Sez. urbana NCT - Foglio 7 - Particella 95 - Subalterno I >
Firmato Dall'Ufficio Catastro

MOD. AN (CF/VI)
 750
 CIV. 24

MINISTERO DELLE FINANZE
 DIREZIONE GENERALE DEL CATASTO E DEI SISTEMI
CATASTO EDILIZIO URBANO (RDL 13-4-1939, n. 652)
 GUSSAGO
 Planimetria di u.u. in Comune di **S. VINCENZO** Via

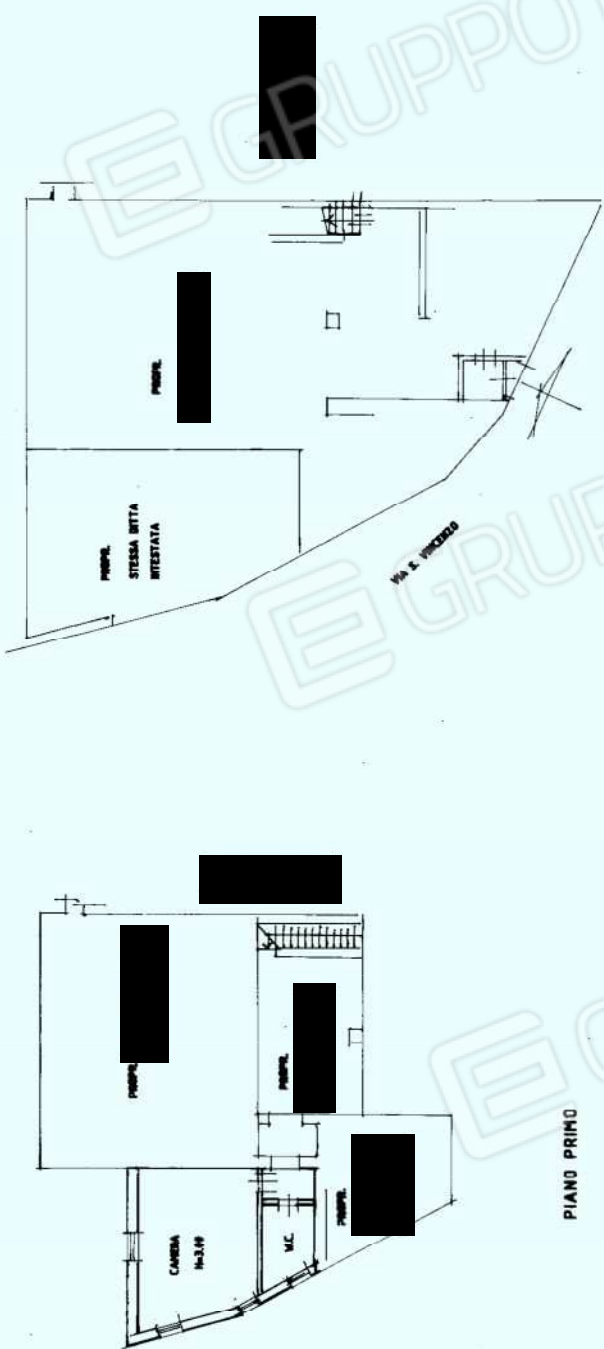

ORIENTAMENTO
 SCALA DI 1:200

RISERVATO ALL'UFFICIO
 20416
 A NU. 49

Architetto
 Completata dal **TARCISIO BELLERI**
 Iscritto all'albo de **ARCHITETTI** n. 153
 della provincia di **BRESCIA**
 data **SETT. 93** Firma *[Signature]*

Dichiarazione di N.C.
 Denuncia di variazione
 7 Identificativi catastali
 F. n. sub. b.
 P. n. 9343
 L. n. 01

Ultima planimetria in atti

MODULARIO
F. rig. rend. 497



MINISTERO DELLE FINANZE
DIREZIONE GENERALE DEL CATASTO E DEI SS.TT.EE.
CATASTO EDILIZIO URBANO (RDL 13-4-1939, n. 652)

MOD. **DM** (CEU)

LIRE
250

Planimetria di u.i.u. in Comune di **GUSSA60** via **S.VINCENZO** civ. **24**

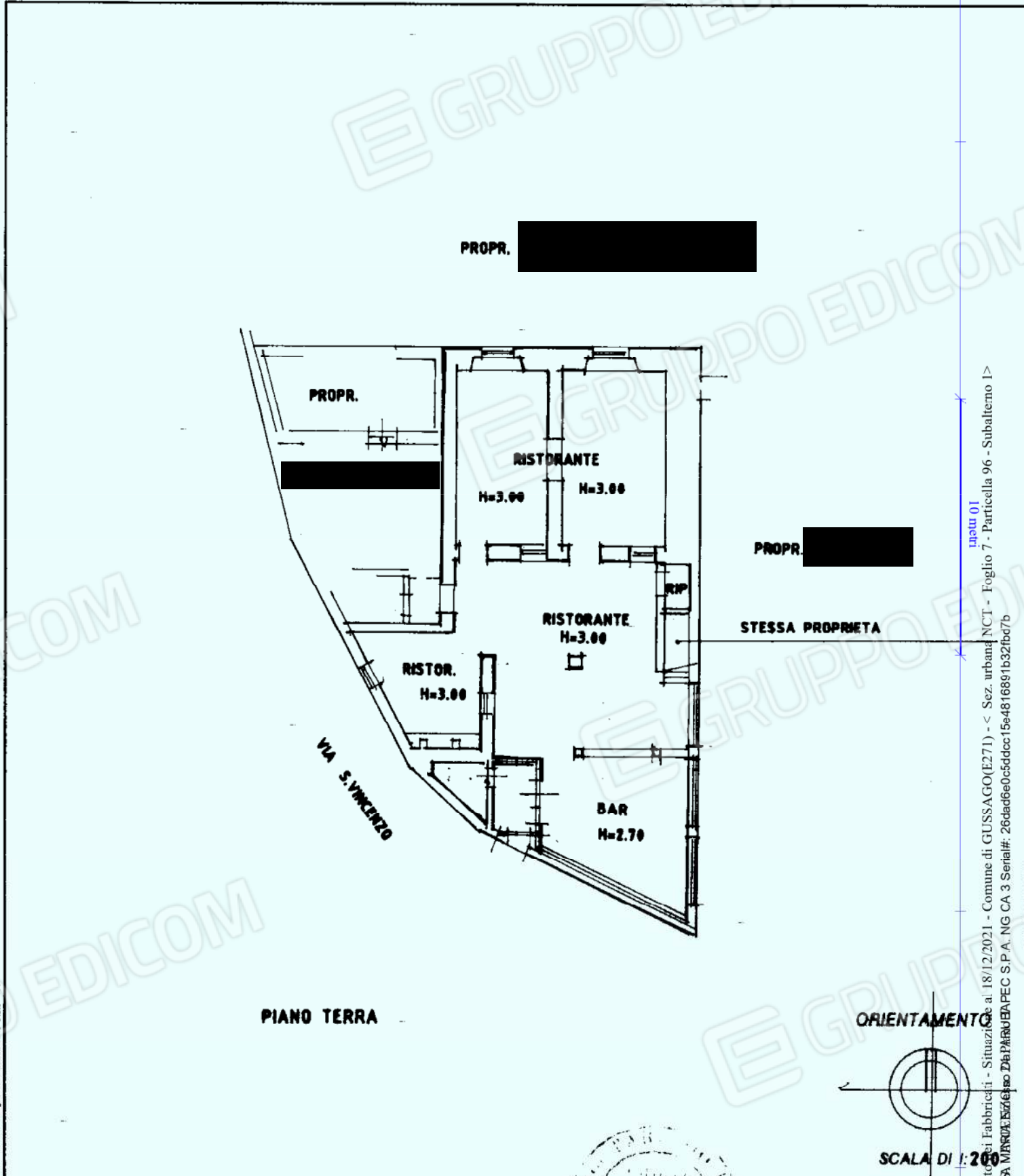

Inseri 01
Catasto dei Fabbricati - Situazione al 18/12/2021 - Comune di GUSSAGO(E271) - < Sez. urbana NCT - Foglio 7 - Particella 96 - Subalterno I >
Data Presentazione: 28/09/1993 - Data: 18/12/2021 - Richiedente: PEAPGL43C31D0821 - Formato di acquisizione: A4(210x297) - Formato stampa richiesto: A4(210x297)
Firmato Digitalmente da DANIELA BAPEC S.P.A. NG CA 3 Serial#: 26dad6e0c5ddcc15e4816891b32fbd7b

Dichiarazione di N.C.
 Denuncia di variazione
 Ultima planimetria di attuazione
 Data presentazione: 28/09/1993 - Data: 18/12/2021
 Totale schede: 1 - Formato di acquisizione: A4(210x297) - Formato stampa richiesto: A4(210x297)
 n. **1253**
 Prov. **BS**

Compilata dal **ARCHITETTO**
 (Titolo, cognome e nome)
TARCISIO BELLERI
 iscritto all'Albo de **ARCHITETTI** (n. **1253**)
 della provincia di **BRESCIA**
 data **SETT. 93** Firma *T. Belleri*

RISERVATO ALL'UFFICIO
24862
28 SET. 1993

MOD. AN (CEU)
750
civ. 24

MINISTERO DELLE FINANZE
DIREZIONE GENERALE DEL CATASTO E DEI SS.TTEE
CATASTO EDILIZIO URBANO (RDL 13-4-1939, n. 662)
via **S. VINCENZO**
Comune di **GUSSAGO**



MOD. ARUB
F. 750 art. 406

Planimetria di u.t.u. in Comune di

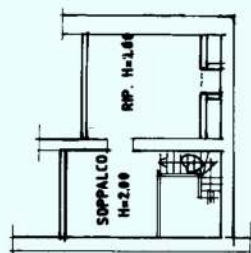

SOTTOTETTO

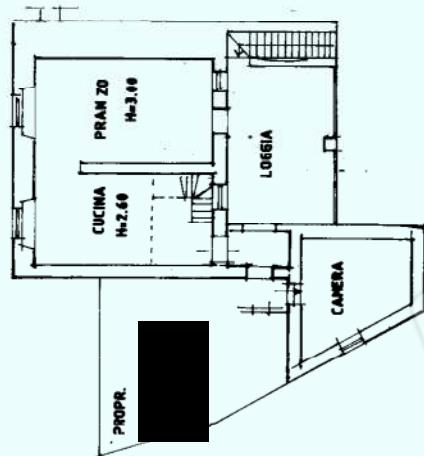

PIANO PRIMO

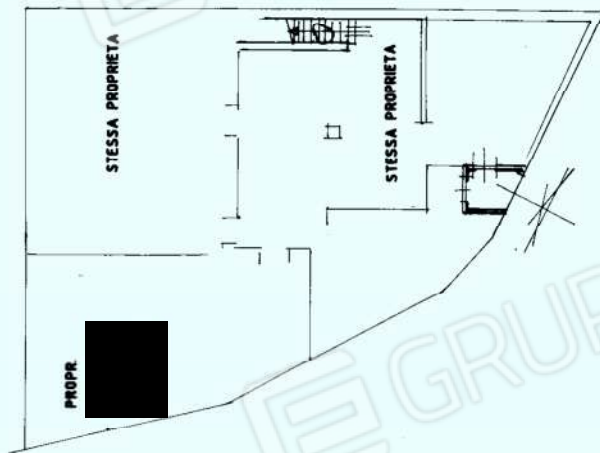

PIANO TERRA

ORIENTAMENTO



SCALA DI F. 200

RISERVATO ALL'UFFICIO

14863
20.01.2021

Architetto
Compilata da **ARCHITETTO**
(Titolo, cognome e nome)
TARCISIO BELLER
Iscritto all'albo de **ARCHITETTI**
della provincia di **BRESCIA**
data **SETT. 93** Firma *Tarcisio Beller*

Dichiarazione di N.C.
Denuncia di variazione
Identificativi catastali
F. *Tarcisio Beller*

RELAZIONE FOTOGRAFICA

ESECUZIONE IMMOBILIARE 576/2021

Promosso da:

PRELIOS CREDIT SOLUTION S.P.A.

contro



Accesso alle unità immobiliari Via San Vincenzo 24



Prospetto sud est



Prospetto nord



Ingresso al ristorante



Bar





Sale varie del ristorante





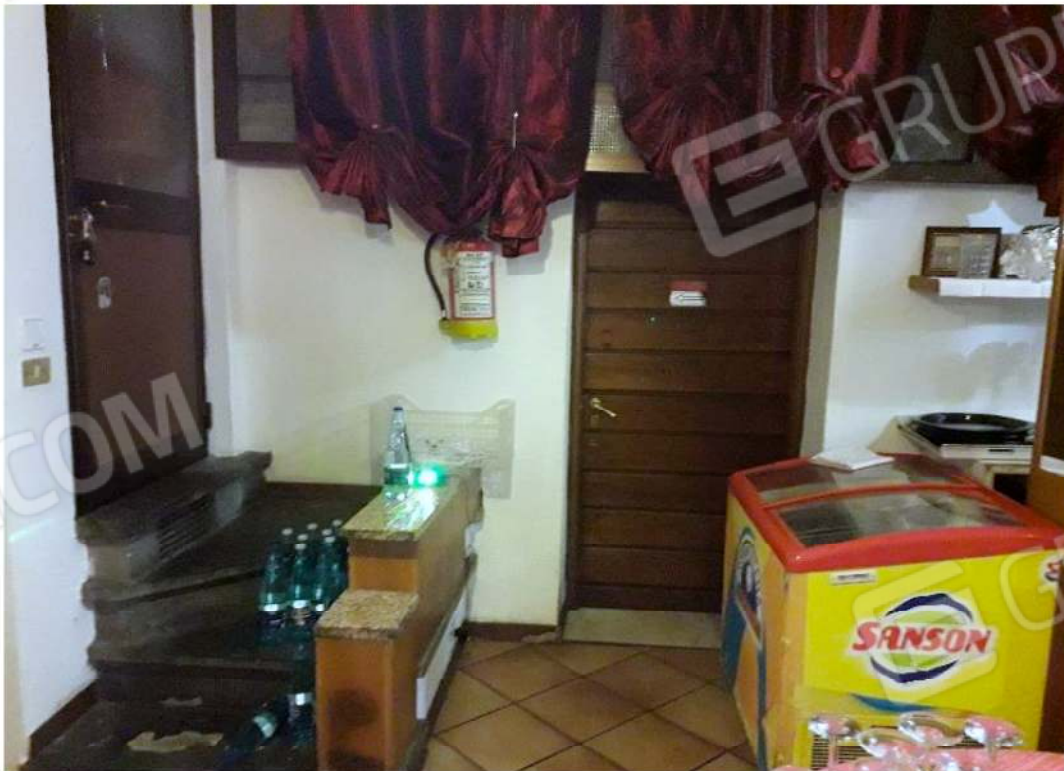

Accesso al vano scale che conduce alle unità residenziali



Ripostiglio sottoscala



Disimpegno



Antibagno



Bagno



Cucina



Montacarichi



Cantina





Cantina



Scala di accesso all'appartamento



Loggia e accessi alle unità immobiliari residenziali







Soggiorno



Cucina

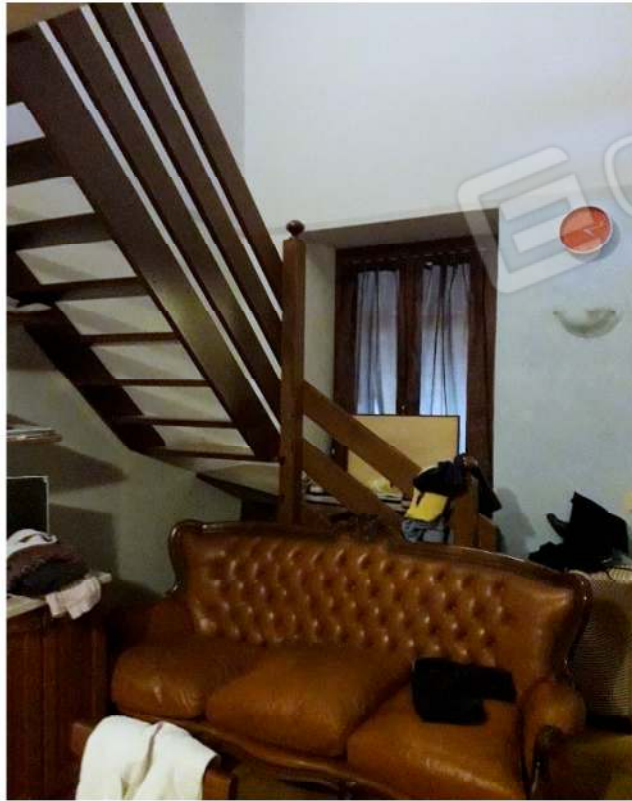

Scala di accesso al soppalco



Soppalco





Ripostiglio



Camera



Corridoi/disimpegni





Bagno



Camera



Camera