



Geom. **MICHELE GASPARETTO**
S T U D I O T E C N I C O

Geometra Gasparetto Michele
Via Corsica 15/A 25125 Brescia mob. 333 3488351

TRIBUNALE ORDINARIO DI BRESCIA

UFFICIO ESECUZIONI CIVILI

Esecuzione immobiliare n° 389/2022

- Relazione fotografica





Tribunale Ordinario di Brescia – Sezione Commerciale

Ufficio esecuzioni civili Esecuzione immobiliare n° 389/2022 es.imm

RELAZIONE FOTOGRAFICA IMMOBILI

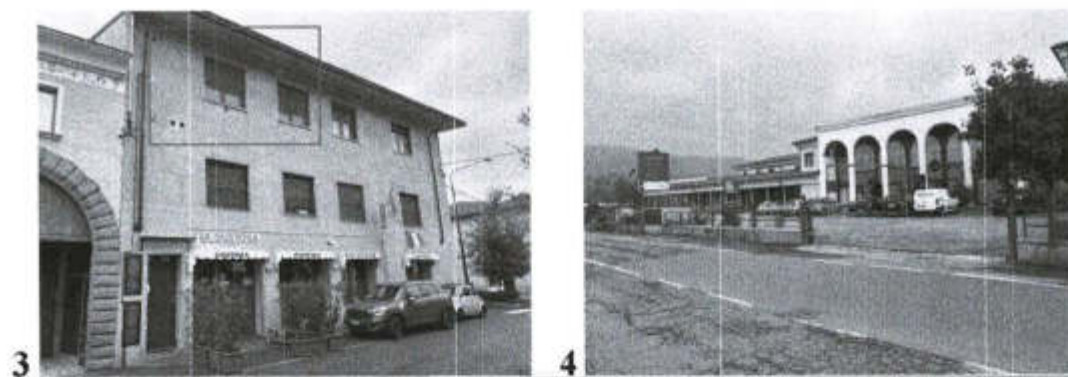



LOTTO 1





Geom. MICHELE GASPARETTO STUDIOTECNICO

Geometra Gasparetto Michele
Via G. Verdi, 32 25173 Bovezzo mob. 333 3488351

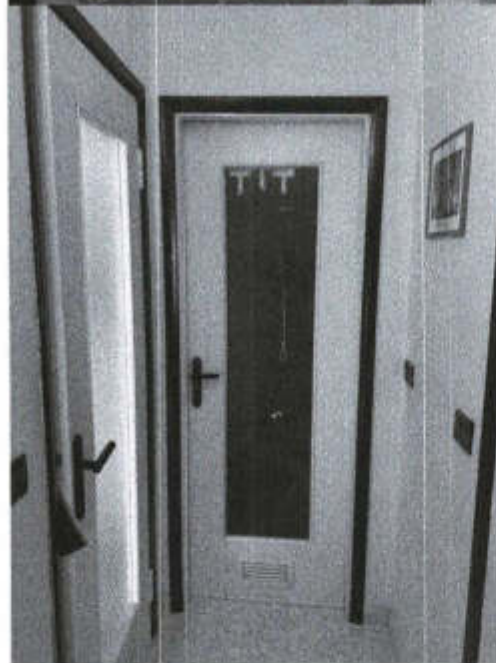

C.F. GSPMHL82E12B157F - P. IVA 03429910887
Mail: info@geomgasparetto.it - PEC: michele.gasparetto@geopec.it
Albo Geometri e Geometri Laureati della Provincia di Brescia n°6206
Albo dei Consulenti Tecnici del Tribunale di Brescia n°415

Firmato Da: GASPARETTO MICHELE Emesso Da: ARUBAPEC S.P.A. NG CA 3 Serial#: 1177e042a88f240af08fd81bbd56f6c





Geom. MICHELE GASPARETTO STUDIOTECNICO

Geometra Gasparetto Michele
Via G Verdi 32 25173 Bovezzo mob 333 3488351

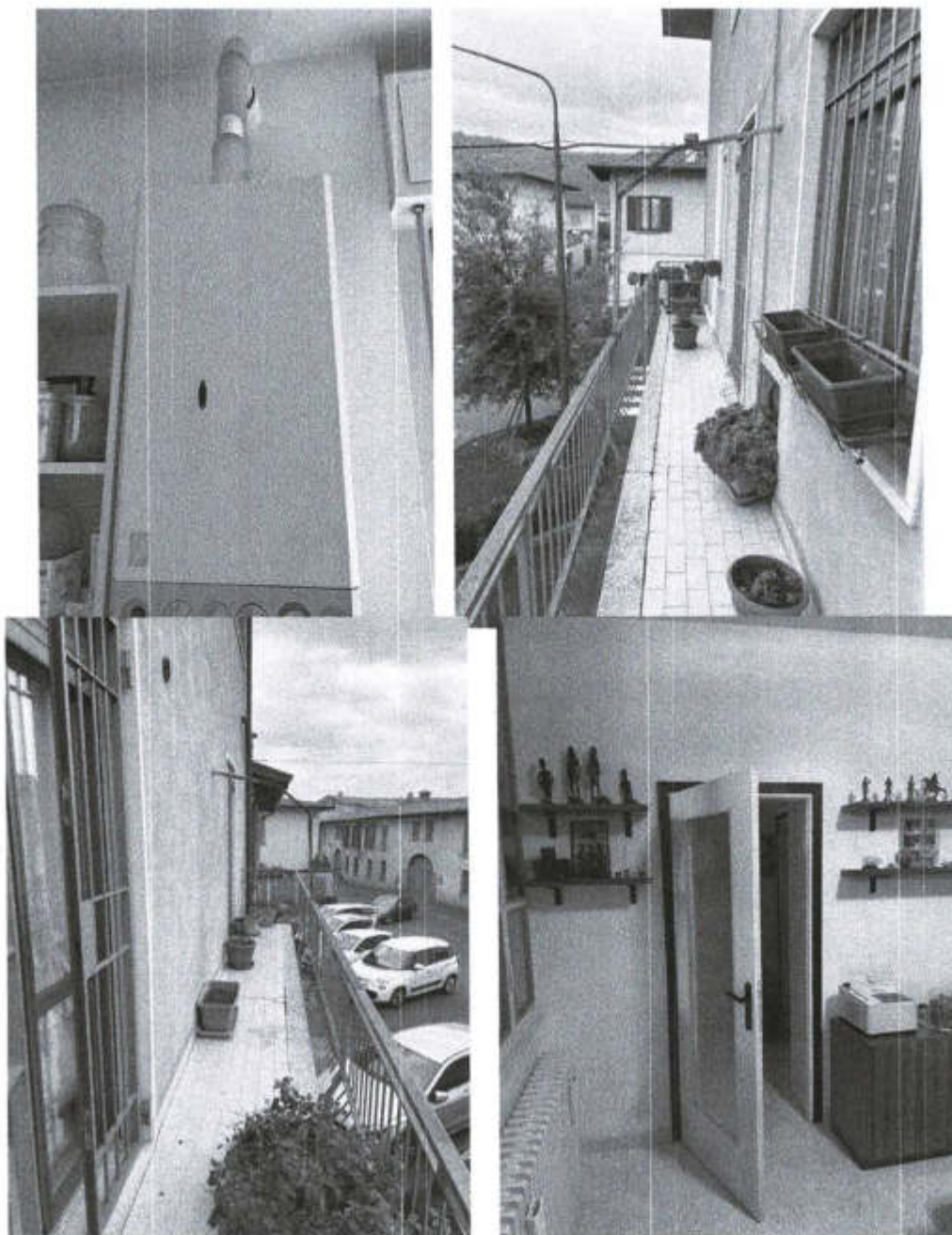



Geom. MICHELE GASPARETTO STUDIOTECNICO

Geometra Gasparetto Michele
Via G Verdi, 32 25173 Bovezzo mob. 333 3488351



C.F. 03PMHL82E I26157F - P.IVA 03426610587
Mail: info@geomgasparetto.it - PEC: michele.gasparetto@gaspec.it
Albo Geometri e Geometri Laureati della Provincia di Brescia n°6206
Albo dei Consulenti Tecnici del Tribunale di Brescia n°415

Firmato Da: GASPARETTO MICHELE Emesso Da: ARUBAPEC S.P.A. NG CA 3 Serial#: 1177e042a88f240af08fd81b8d56f6c





Geom. MICHELE GASPARETTO STUDIOTECNICO

Geometra Gasparetto Michele
Via G. Verdi, 32 25173 Bovezzo mob. 333 3488351



C.F. GSPMH82E128157F - P.IVA 03429610967
Mail: info@geomgasparetto.it - PEC: michele.gasparetto@geopec.it
Albo Geometri e Geometri Laureati della Provincia di Brescia n°6205
Albo dei Consulenti Tecnici del Tribunale di Brescia n°415

Firmato Da: GASPARETTO MICHELE Emesso Da: ARUBAPEC S.P.A. NG CA 3 Serial#: 1177e042a88f240af08fd81b8d56f6dfc





Geom. MICHELE GASPARETTO STUDIOTECNICO

Geometra Gasparetto Michele
Via G. Veri, 32 25173 Bovezzo mob. 333 3488351



C.F. GSPMHL82E12B157F - P.IVA 03429610987
Mail: info@geomgasparetto.it - PEC: michele.gasparetto@geopes.it
Albo Geometri e Geometri Laureati della Provincia di Brescia n°6206
Albo de Consulenti Tecnici del Tribunale di Brescia n°415

Firmato Da: GASPARETTO MICHELE Emesso Da: ARUBAPEC S.P.A. NG CA 3 Serial#: 1177e042a88f240af08fd81b8d56f6dfc





Geom. **MICHELE GASPARETTO** S T U D I O T E C N I C O

Geometra Gasparetto Michele
Via G. Verdi, 32 25173 Bovezzo (mb) 333.3488351



C.F. GGPMHL82E126157F - P. IVA 03429510987
Mail: info@geomgasparetto.it - PEC: michele.gasparetto@gaspec.it
Albo Geometri e Geometri Laureati della Provincia di Brescia n°6208
Albo dei Consulenti Tecnici del Tribunale di Brescia n°415

Firmato Da: GASPARETTO MICHELE Emesso Da: ARUBAPEC S.P.A. NG CA 3 Serial#: 1177e042a88f240af08fd81b8d56f6dfc





Geom. **MICHELE GASPARETTO**
STUDIOTECNICO

Geometra Gasparetto Michele
Via G. Verdi, 32 25173 Bovezzo mob. 333 3488351

LOTTO 2



C.F. 03PMM4L82E120157F - P.IVA 03429510567
Mail: info@geomgasparetto.it - PEC: michele.gasparetto@geopec.it
Albo Geometri e Geometri Laureati della Provincia di Brescia n°6205
Albo dei Consulenti Tecnici del Tribunale di Brescia n°415

Firmato Da: GASPARETTO MICHELE Emesso Da: ARUBAPEC S.P.A. NG CA 3 Serial#: 1177e042a88f240af08fd81b8d56f6c





Geom. **MICHELE GASPARETTO** S T U D I O T E C N I C O

Geometra Gasparetto Michele
Via G Verdi 32 25173 Bovezzo mob. 333 3488351



C.F. GSPMHL82E12B157F - P.IVA 03426610567
Mail: info@geomgasparetto.it - PEC: michele.gasparetto@gespec.it
Albo Geometri e Geometri Laureati della Provincia di Brescia n°6206
Albo dei Consulenti Tecnici del Tribunale di Brescia n°415

Firmato Da: GASPARETTO MICHELE Emesso Da: ARUBAPEC S.P.A. NG CA 3 Serial#: 1177e042a88f240af08fd81bbd56f6c





Geom. **MICHELE GASPARETTO** S T U D I O T E C N I C O

Geometra Gasparetto Michele
Via G. Verdi, 32 25173 Bovezzo mob. 333 3488351

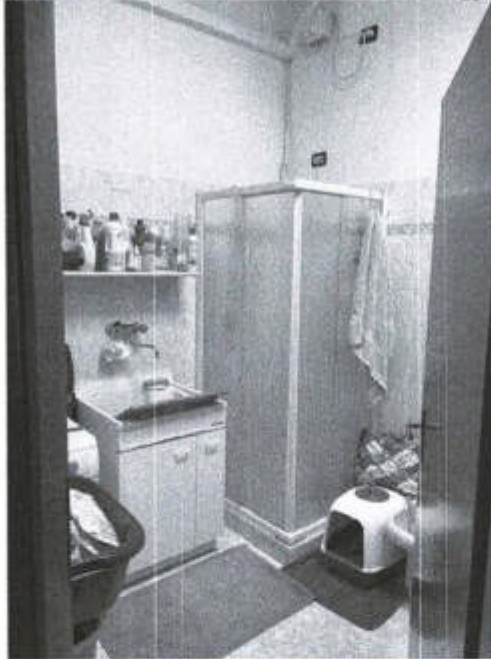

C.F. GSPMI182E12B157T - P.IVA 03429610367
Mail: info@geomgasparetto.it - PEC: michele.gasparetto@geopec.it
Albo Geometri e Geometri Laureati della Provincia di Brescia n°6206
Albo de Consulenti Tecnici del Tribunale di Brescia n°415

Firmato Da: GASPARETTO MICHELE Emesso Da: ARUBAPEC S.P.A. NG CA 3 Serial#: 1177e042a88f240af08fd81b8d56f6cfc





Geom. MICHELE GASPARETTO STUDIOTECNICO

Geometra Gasparetto Michele
Via G. Verdi, 32 25173 Bovezzo mob. 333 3488351

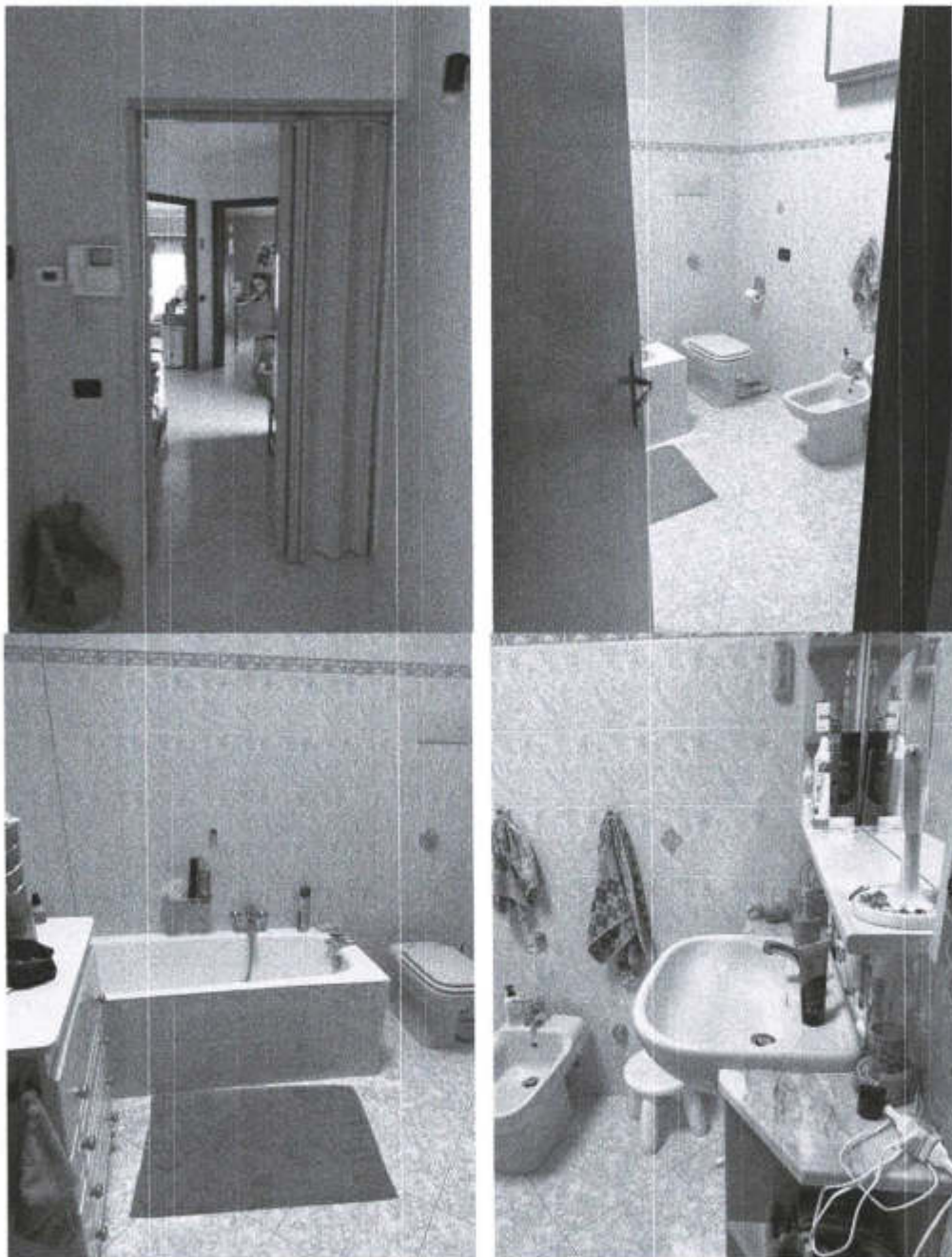

C.F. GGPMHLB2E12B157F - P. IVA 03429510967
Mail: info@geomgasparetto.it - PEC: michele.gasparetto@geopec.it
Albo Geometri e Geometri Laureati della Provincia di Brescia n°6206
Albo dei Consulenti Tecnici del Tribunale di Brescia n°415

Firmato Da: GASPARETTO MICHELE Emesso Da: ARUBAPEC S.P.A. NG CA 3 Serial#: 1177e042a88f240af08fd81b8d56f6c





Geom. MICHELE GASPARETTO STUDIOTECNICO

Geometra Gasparetto Michele
Via G. Verdi 32 25173 Bovezzo mob. 333 3488351

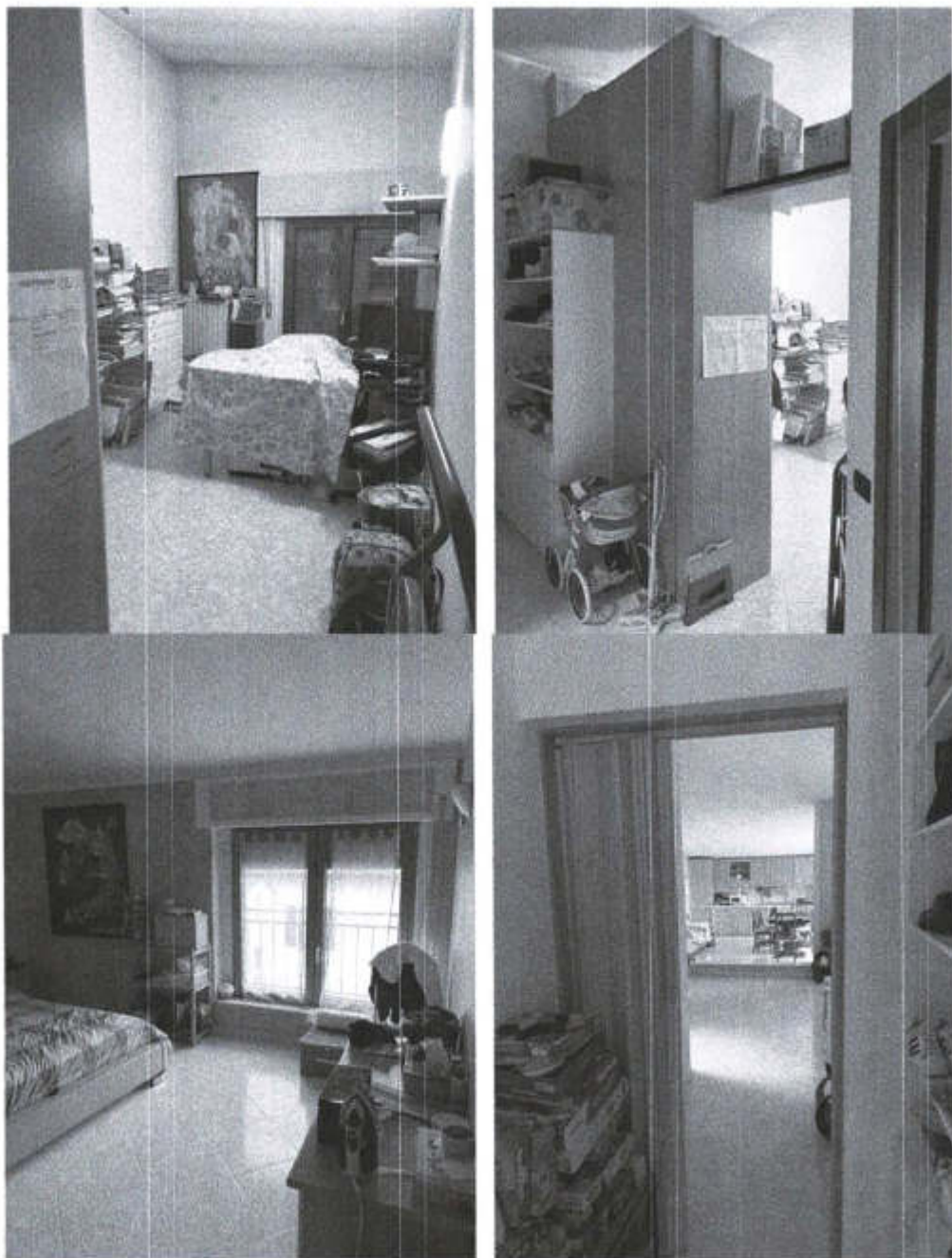

C.F. GSP*ML62E12B157F - P.IVA 03429610987
Mail: info@geomgasporetto.it - PEC: michele.gasparetto@geopec.it
Albo Geometri e Geometri Laureati della Provincia di Brescia n°6205
Albo di Consulenti Tecnici del Tribunale di Brescia: n°415

Firmato Da: GASPARETTO MICHELE Emesso Da: ARUBAPEC S.P.A. NG CA 3 Serial#: 1177e042a88f240af08fd81b8d56fdcf





Geom. **MICHELE GASPARETTO**
S T U D I O T E C N I C O

Geometra Gasparetto Michele
Via G. Verdi 32 25173 Bovezzo mb. 333 3488351

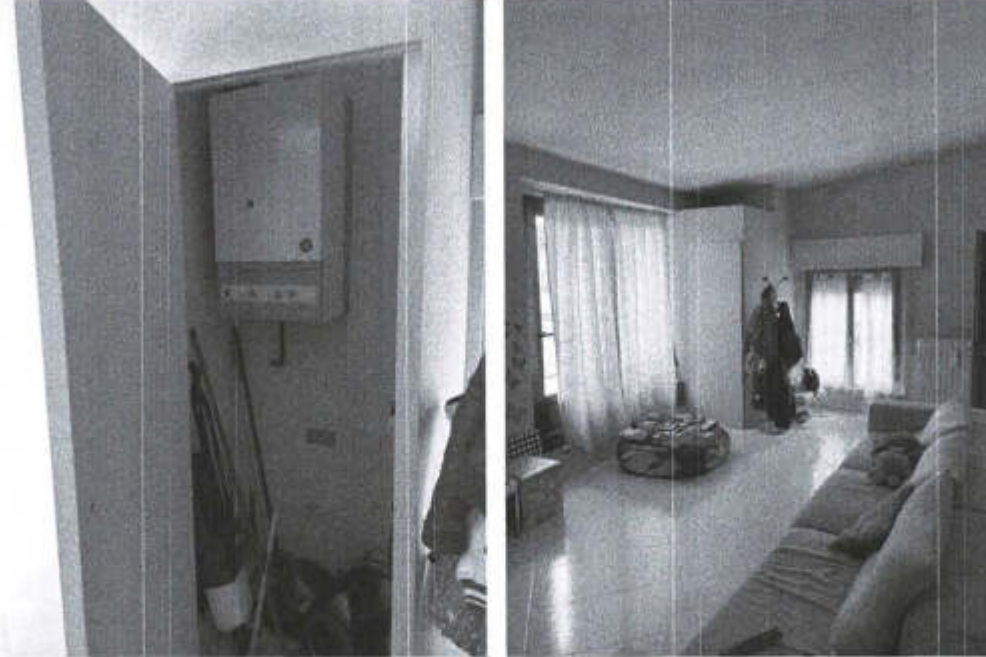



Geom. **MICHELE GASPARETTO**
STUDIOTECNICO

Geometra Gasparetto Michele
Via G. Verdi 32 25173 Bovezzo mob. 333 3488351

LOTTO 3



C.F. GSPMHL82C12B157F - P.IVA 03429610567
Mail: info@geomgasparetto.it - PEC: michele.gasparetto@gaspec.it
Albo Geometri e Geometri Laureati della Provincia di Brescia n°6206
Albo dei Consulenti Tecnici del Tribunale di Brescia n°415





Geom. **MICHELE GASPARETTO** STUDIOTECNICO

Geometra Gasparetto Michele
Via G. Verdi, 32 25173 Bovezzo mob. 333 3488351

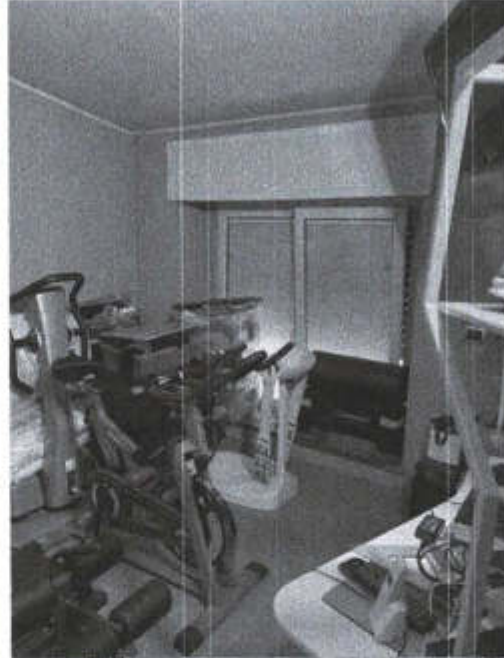



Geom. **MICHELE GASPARETTO** STUDIOTECNICO

Geometra Gasparetto Michele
Via G. Verdi 32 25173 Bovezzo mob. 333 3488351

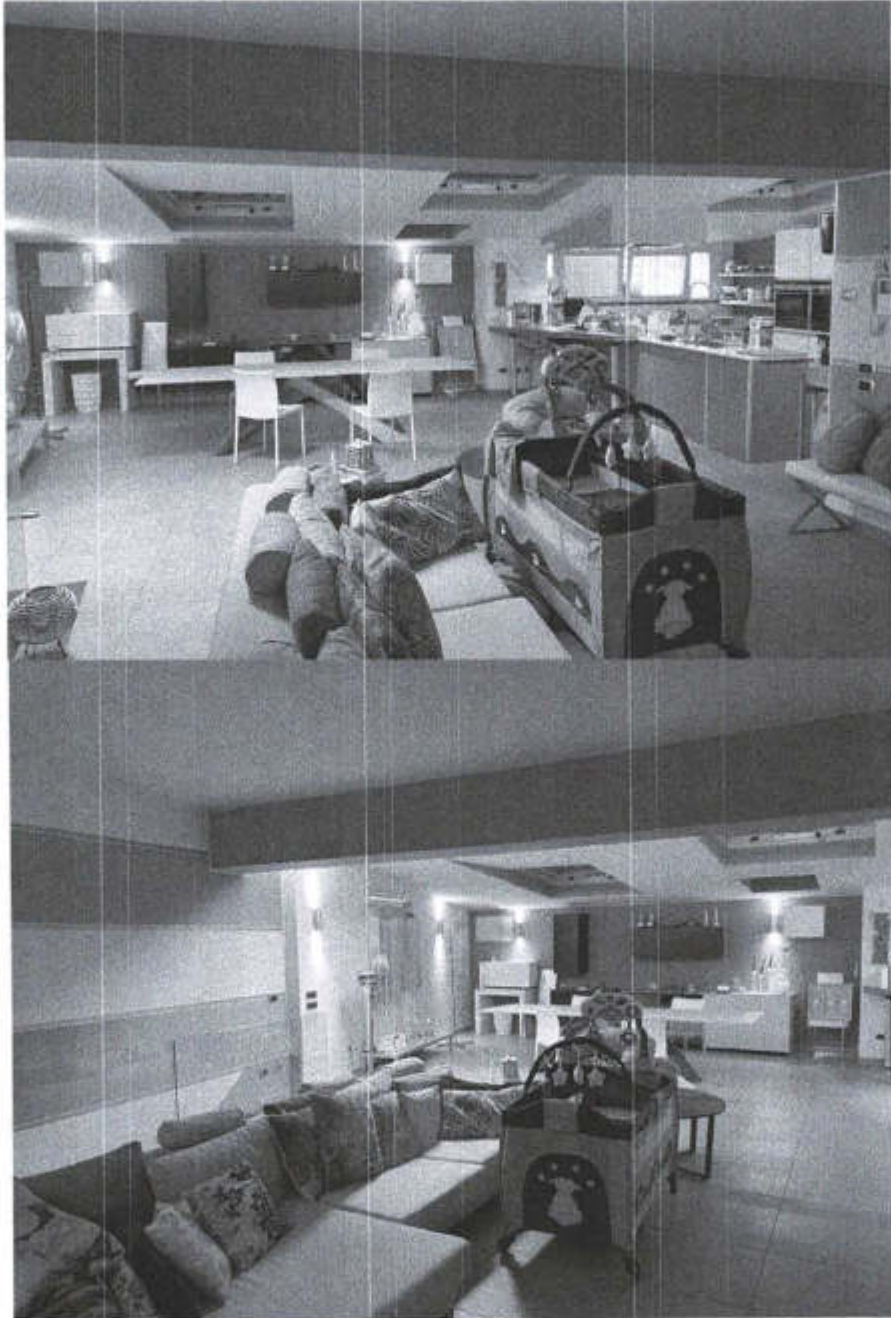

C.F. 06PMIL82E120157F - P.IVA 03429010967
Mail: info@geomrigasparetto.it - PEC: michele.gasparetto@geopec.it
Albo Geometri e Geometri Laureati della Provincia di Brescia n°6206
Albo de Consulenti Tecnici del Tribunale di Brescia n°415





Geom. MICHELE GASPARETTO STUDIOTECNICO

Geometra Gasparetto Michele
Via G. Verdi, 32 25173 Bovezzo mob. 333 3488351





Geom. **MICHELE GASPARETTO** STUDIOTECNICO

Geometra Gasparetto Michele
Via G. Verdi 32 25173 Bovezzo mob. 333 3488351

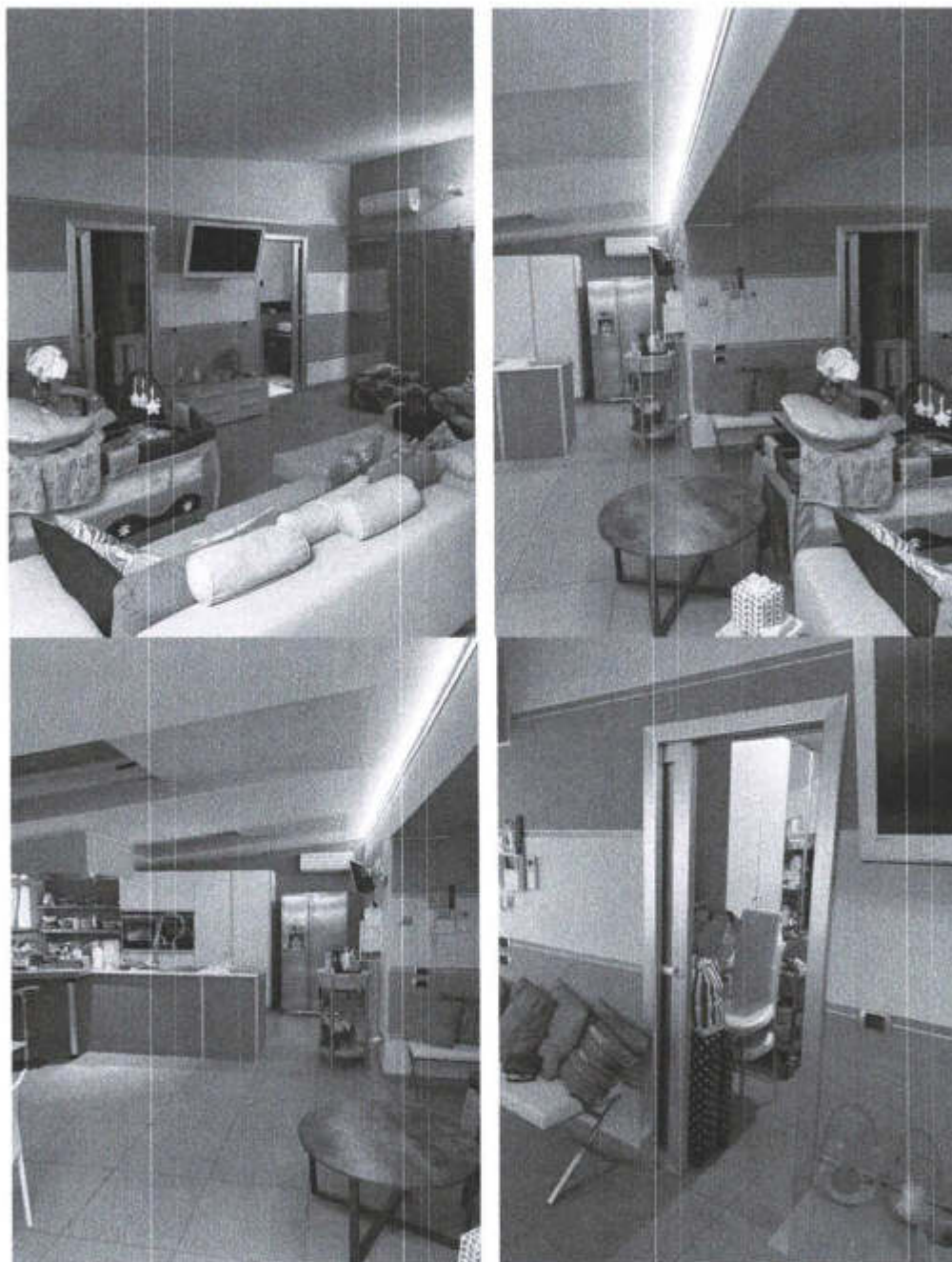

C.F. GSPMHLR2E12B157F - P.IVA 03429610987
Mail: info@geomgasparetto.it - PEC: michele.gasparetto@geopec.it
Albo Geometri e Geometri Laureati della Provincia di Brescia n°5206
Albo dei Consulenti Tecnici del Tribunale di Brescia n°415

Firmato Da: GASPARETTO MICHELE Emesso Da: ARUBAPEC S.P.A. NG CA 3 Serial#: 1177e042a88f240af08fd81b8d56f6dc





Geom. **MICHELE GASPARETTO** STUDIOTECNICO

Geometra Gasparetto Michele
Via G Verdi 32 25173 Bovezzo mcB 333 3488351

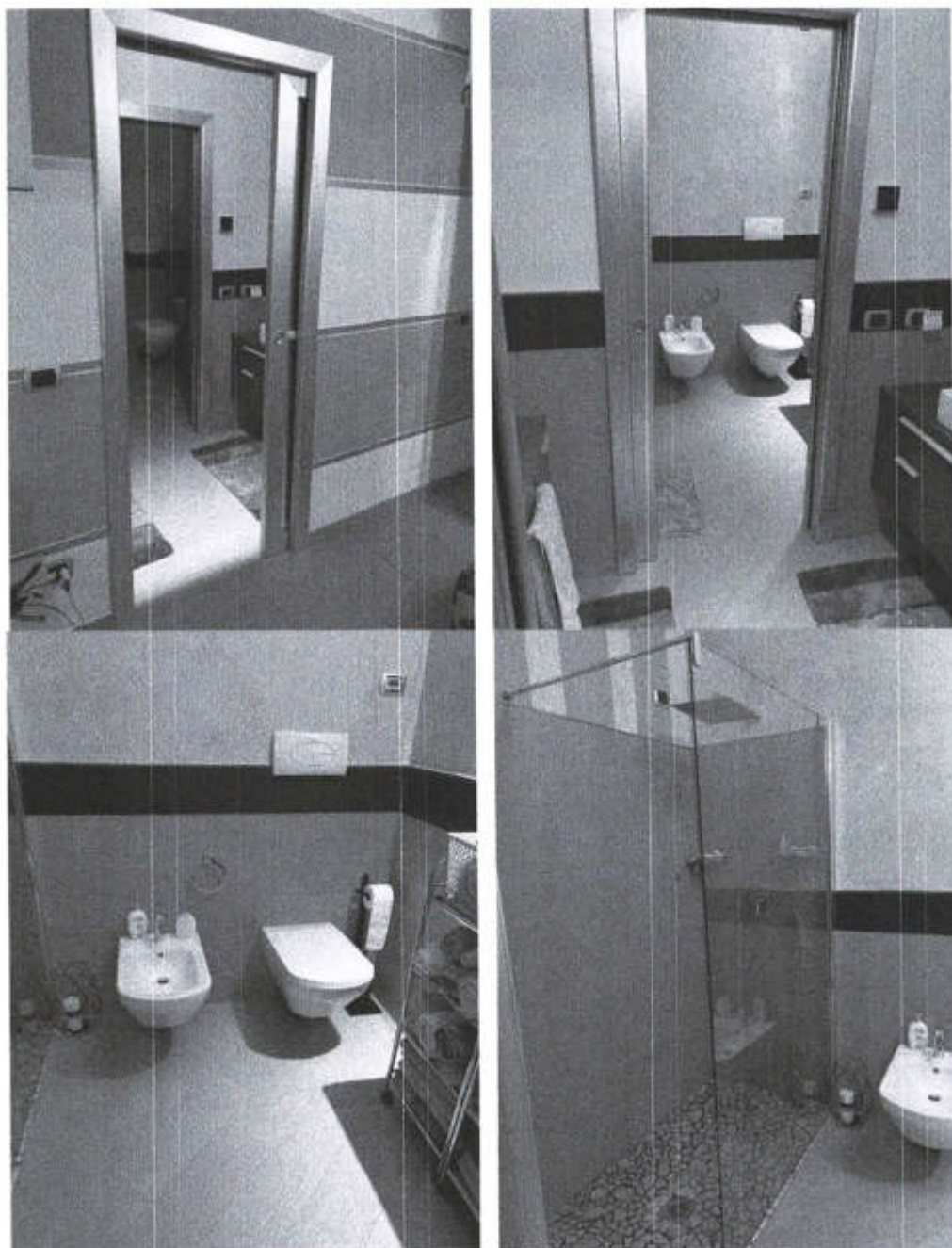

C.F. GGPMHL82E12B157F - P.IVA 03429610987
Mail: info@geomgasparetto.it - PEC: michele.gasparetto@geopec.it
Alto Geometri e Geometri Laureati dalla Provincia di Brescia n°6206
Alto de Consulenti Tecnici del Tribunale di Brescia n°415

Firmato Da: GASPARETTO MICHELE Emesso Da: ARUBAPEC S.P.A. NG CA 3 Serial#: 1177e042a88f240a108fd81b8d56fd1c





Geom. **MICHELE GASPARETTO** S T U D I O T E C N I C O

Geometra Gasparetto Michele
Via G Verdi 32 25173 Sovezzato mcb 333 3488351





Geom. **MICHELE GASPARETTO**
STUDIOTECNICO

Geometra Gasparetto Michele
Via G. Verdi 32 25173 Bovezzo mob. 333 3488351

LOTTO 4



C.F. GSPMI 02E12B157F - P. IVA 03429610987
Mail: info@geomgasparetto.it - PEC: michele.gasparetto@geopec.it
Albo Geometri e Geometri Laureati della Provincia di Brescia n°5206
Albo de Consulenti Tecnici del Tribunale di Brescia n°415

Firmato Da: GASPARETTO MICHELE Emesso Da: ARUBAPEC S.P.A. NG CA 3 Serial#: 1177e042a88f240af08fd81b8d56f6dfc





Geom. MICHELE GASPARETTO STUDIOTECNICO

Geometra Gasparetto Michele
Via G. Verdi, 32 25173 Bovezzo mob. 333 3468351



C.F. 035PMHL82E126157F - P.IVA 03429610987
Mail: info@geomgasparetto.it - PEC: michele.gasparetto@gecpec.it
Albo Geometri e Geometri Laureati della Provincia di Brescia n°5205
Albo de Consulenti Tecnici del Tribunale di Brescia n°415

Firmato Da: GASPARETTO MICHELE Emesso Da: ARUBAPEC S.P.A. NG CA 3 Serial#: 1177e042a88f240af08fd81b8d56f6dfc





Geom. MICHELE GASPARETTO STUDIOTECNICO

Geometra Gasparetto Michele
Via G. Verdi 32 25173 Bovezzo mob: 333 3468351

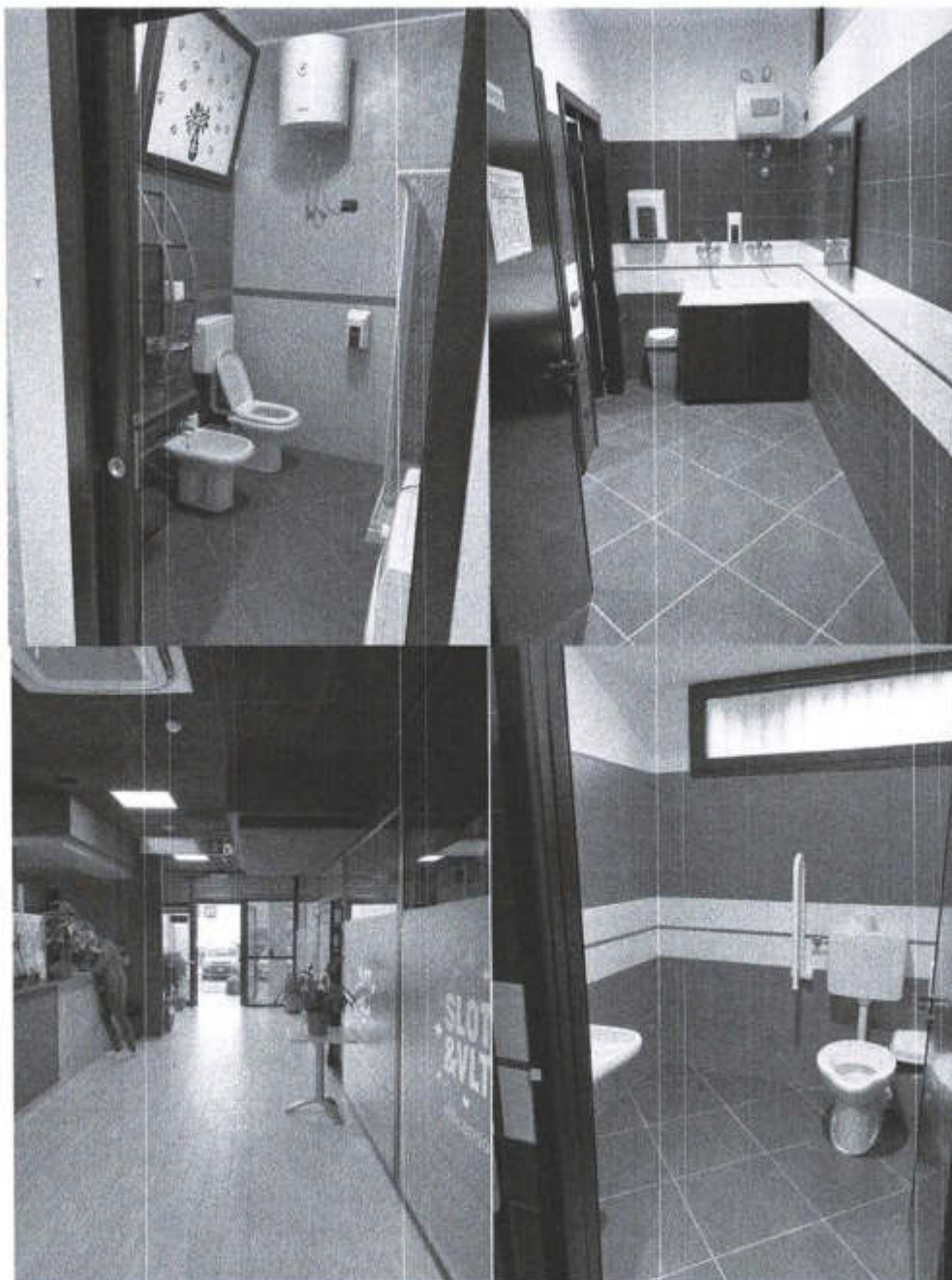

C.F. 035PMIL82E126157F - P. IVA 03429610987
Mail: info@geomgasparetto.it - PEC: michele.gasparetto@geopec.it
Albo Geometri e Geometri Laureati della Provincia di Brescia n°6206
Albo dei Consulenti Tecnici del Tribunale di Brescia n°415

Firmato Da: GASPARETTO MICHELE Emesso Da: ARUBAPEC S.P.A. NG CA 3 Serial#: 1177e042a88f240af08fd81b8d56f6c





Geom. MICHELE GASPARETTO STUDIOTECNICO

Geometra Gasparetto Michele
Via G Verdi 32 25173 Bovezzo mob 333 3488351





Geom. **MICHELE GASPARETTO**
STUDIOTECNICO

Geometra Gasparetto Michele
Via G Verdi, 32 25173 Bovezzo mob. 333 3488351





Geom. **MICHELE GASPARETTO**
STUDIOTECNICO

Geometra Gasparetto Michele
Via G. Verdi 32 25173 Bovezzo mob. 333 3488351

LOTTO 5





Geom. **MICHELE GASPARETTO** STUDIOTECNICO

Geometra Gasparetto Michele
Via G. Verdi 32 25173 Bovezzè mob. 333 3488351



C.F. GSPMH82E128157F - P.IVA 03420610987
Mail: info@geomgasparetto.it - PEC: michele.gasparetto@geopec.it
Albo Geometri e Geometri Laureati della Provincia di Brescia n°6206
Albo dei Consulenti Tecnici del Tribunale di Brescia n°415





Geom. MICHELE GASPARETTO STUDIOTECNICO

Geometra Gasparetto Michele
Via G. Verdi 32 25173 Soverzo mob. 333.3488351



C.F. GSPMHL82E12B157F - P.IVA 03429610667
Mail: info@geomgasparetto.it - PEC: michele.gasparetto@gaspedec.it
Abbo. Geometri e Geometri Laureati della Provincia di Brescia n°9209
Abbo. de. Consulenti Tecnici del Tribunale di Brescia n°415

Firmato Da: GASPARETTO MICHELE Emesso Da: ARUBAPEC S.P.A. NG CA 3 Serial#: 1177e042a88f240af08fd81bbd56f6cfc





Geom. MICHELE GASPARETTO STUDIOTECNICO

Geometra Gasparetto Michele
Via G Verdi 32 25173 Bovezzo mob. 333 3468351

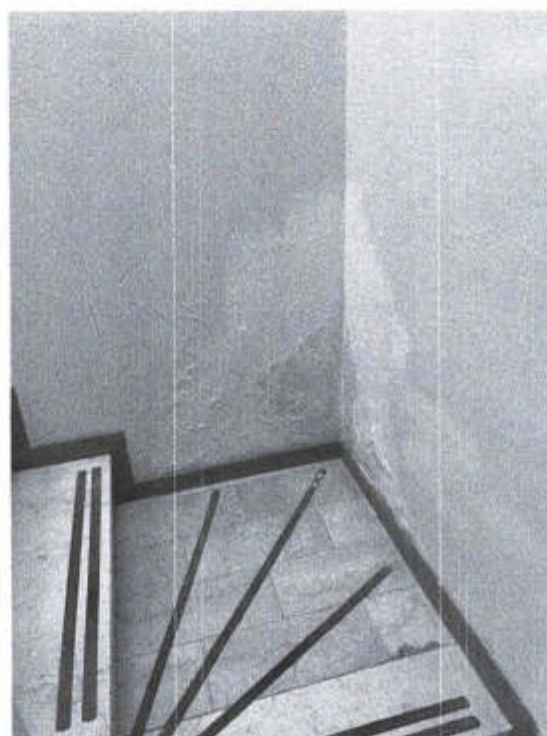

C.F. 035PM4L82E120157F - P.IVA 03429510667
Mail: info@geomgasparetto.it - PEC: michele.gasparetto@geopec.it
Albo Geometri e Geometri Laureati della Provincia di Brescia n°5205
Albo dei Consulenti Tecnici del Tribunale di Brescia n°415

Firmato Da: GASPARETTO MICHELE Emesso Da: ARUBAPEC S.P.A. NG CA 3 Serial#: 1177e042a88f240af08fd81b8d56f6cfc





Geom. **MICHELE GASPARETTO** S T U D I O T E C N I C O

Geometra Gasparetto Michele
Via G. Verdi 32 25173 Bovezzo mob. 333 3488051

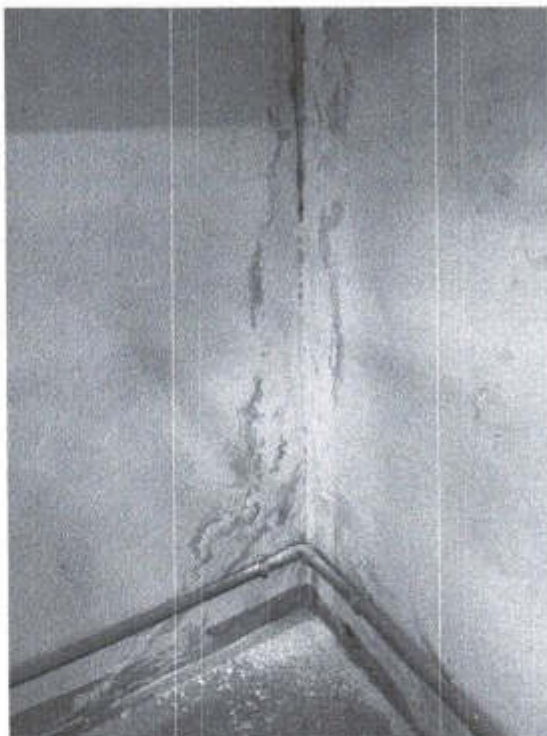



TRIBUNALE ORDINARIO DI BRESCIA

UFFICIO ESECUZIONI CIVILI

Esecuzione immobiliare n° 389/2022

- Planimetrie catastali
- Estratto mappa



**Agenzia del Territorio
CATASTO FABBRICATI
Ufficio Provinciale di
Brescia**

Dichiarazione protocollata n. BS0080942 del 26/03/2012

Planimetria di u.i.u. in Comune di Coccaglio

Via Martiri Della Liberta'

civ. SC

Identificativi Catastali:

Sezione: NCT
Foglio: 8
Particella: 2
Subalterno: 13

Compilata da:
Ramera Patrizia

Iscritto all'albo:
Geometri

Prov. Brescia

N. 3753

Scheda n. 1

Scala 1:200

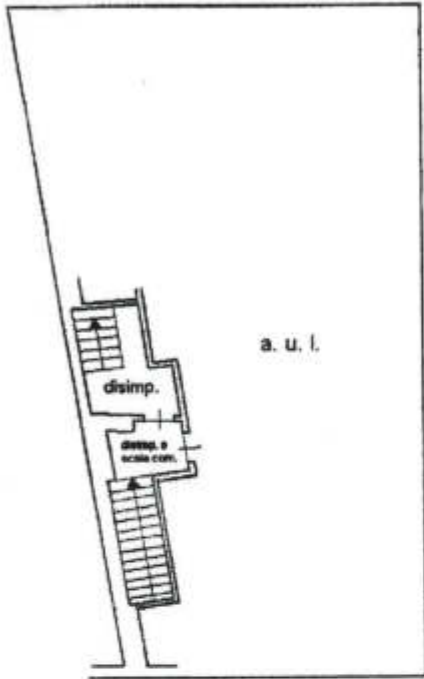

PIANO PRIMO

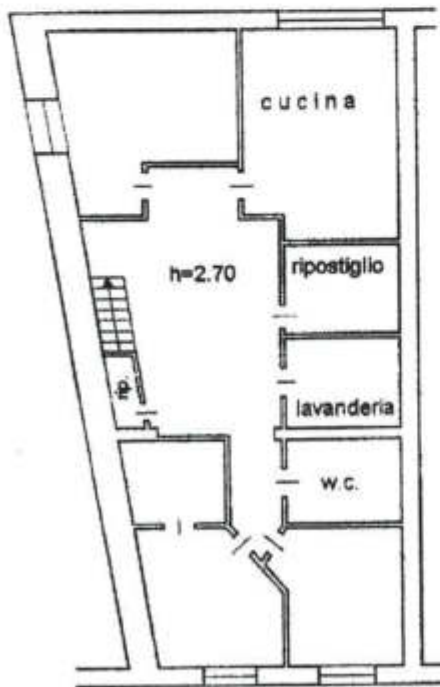

PIANO SECONDO

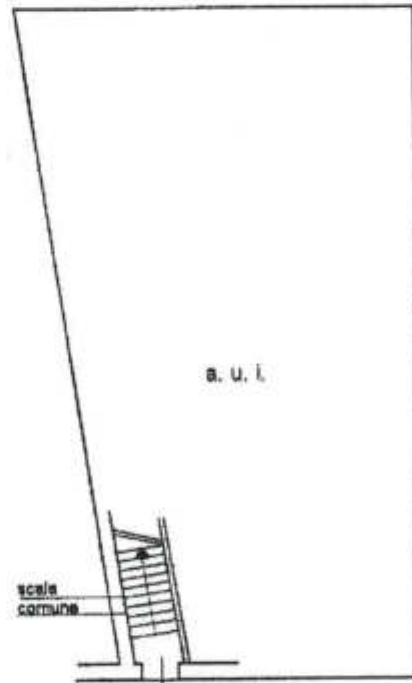

PIANO TERRA

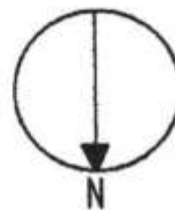

Ultima planimetria in atti

Data: 02/11/2022 - n. T388952 - Richiedente: GSPMHL82E12B157F

Totale schede: 1 - Formato di acquisizione: A4(210x297) - Formato stampa richiesto: A4(210x297)

MODULARI
7. 1972 487



MINISTERO DELLE FINANZE
DIREZIONE GENERALE DEL CATASTO E DEI SS.TT.EE
CATASTO EDILIZIO URBANO (RDL 13-4-1938, n. 852)

MOD. 8M (CEU)

LIRE
250

Planimetria di u.l.u. in Comune di COCCAGLIO via CHIARI CIV. _____

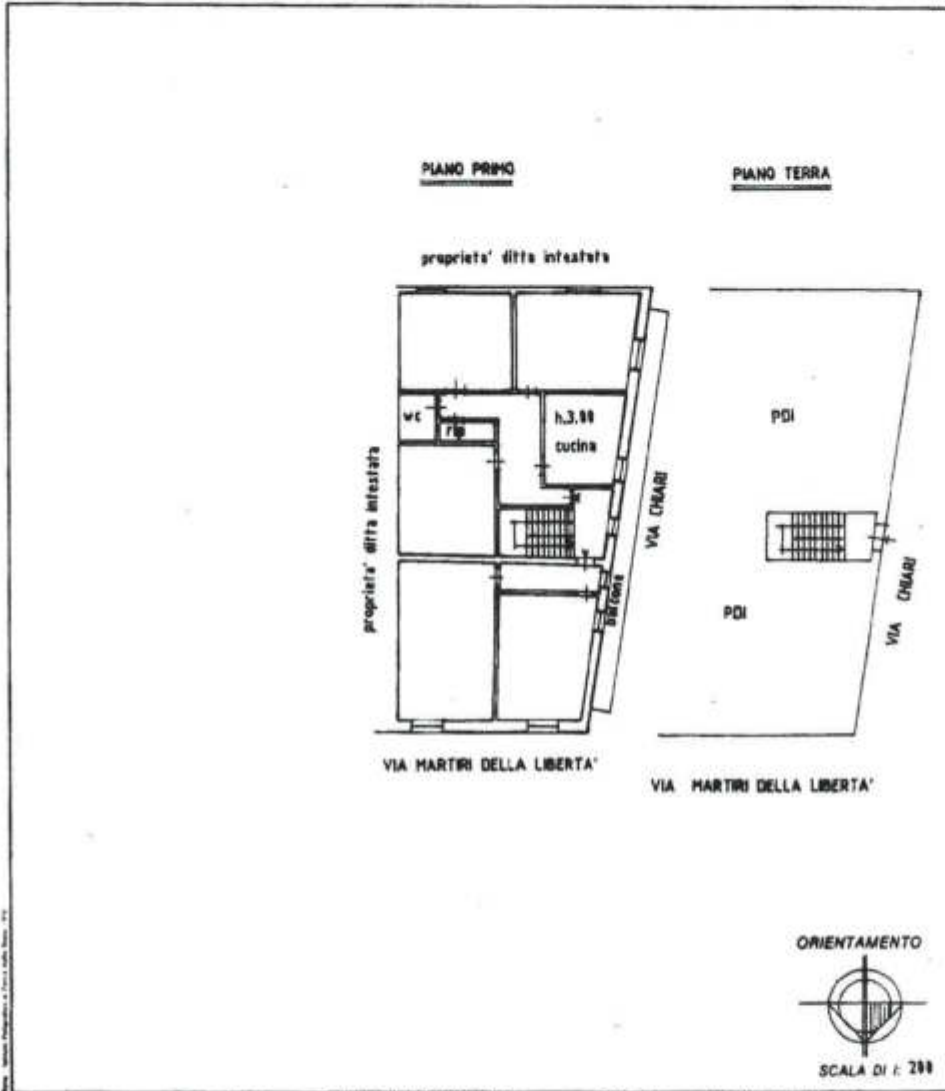

Dichiarazione di N.C.
 Denuncia di variazione
 Identificativi catastali
 F. n. 939 sub. 7

Compilata da: **DEOM PATRIZIA RAMERA**
 (Firma soggetta a norma)
 Iscritta all'albo de **GEOMETRI**
 della provincia di **BRESCIA** n. **3753**
 data _____ Firma *Patrizia Ramera*



RESERVATO ALL'UFFICIO
3451

Catasto dei Fabbricati - Situazione al 30/01/2023 - Comune di COCCAGLIO(C806) - < Foglio 10 - Particella 939 - Subalterno 7 > - Uff. soppressa

Firmato Da: GASPARETTO MICHELE Emesso Da: ARUBAPEC S.P.A. NG CA 3 Serial#: 11776042a88f240a0f08f81b8d56f6c

Planimetria non attuale

**Agenzia del Territorio
CATASTO FABBRICATI
Ufficio Provinciale di
Brescia**

Dichiarazione protocollo n. BS0171976 del 24/05/2004	
Planimetria di u.i.u. in Comune di Coccaglio	
Via Chiari	civ. SNC
Identificativi Catastali:	Compilata da: Ramera Enrico
Sezione:	Iscritto all'albo: Geometri
Foglio: 10	Prov. Brescia
Particella: 939	N. 4970
Subalterno: 7	

Scheda n. 1 Scala 1:200

PIANO PRIMO

PIANO TERRA

proprietà ditta intestata

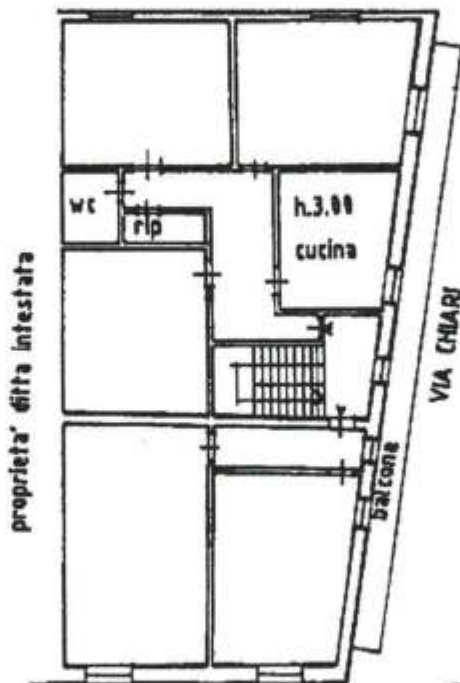

proprietà ditta intestata

VIA CHIARI

VIA MARTIRI DELLA LIBERTÀ'

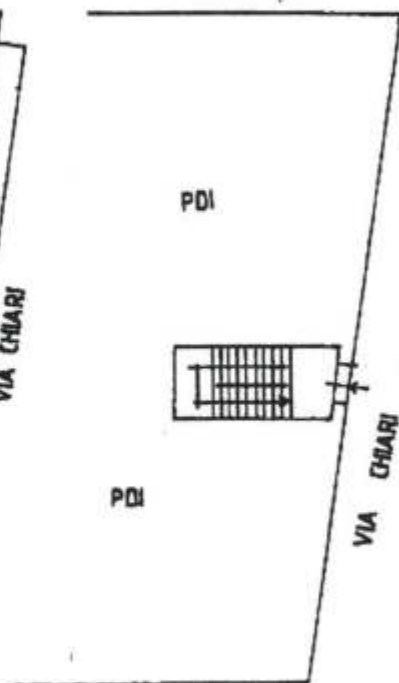

VIA CHIARI

VIA MARTIRI DELLA LIBERTÀ'

ORIENTAMENTO



SCALA DI 1: 200

Ultima planimetria in atti

Data: 30/01/2023 - n. T281560 - Richiedente: GSPMHL82E12B157F

Totale schede: 1 - Formato di acquisizione: A4(210x297) - Formato stampa richiesto: A4(210x297)

mapa-01
Catasto dei Fabbricati - Situazione al 30/01/2023 - Comune di COCCAGLIO(C806) - < Foglio 10 - Particella 939 - Subalterno 7 > - Ulu soppressa

Firmato Da: GASPARETTO MICHELE Emesso Da: ARUBAPEC S.P.A. NG CA 3 Serial#: 11776042a88f240af08fd81b8d56fdcf

**Agenzia del Territorio
CATASTO FABBRICATI
Ufficio Provinciale di
Brescia**

Dichiarazione protocollo n. BS0222907 del 14/07/2010

Planimetria di u.i.u. in Comune di Coccaglio

Via Lavoro Ed Industria

civ. 3

Identificativi Catastali:

Sezione: NCT

Foglio: 2

Particella: 481

Subalterno: 4

Compilata da:
Giacomelli Alessio

Iscritto all'albo:
Geometri

Prov. Brescia

N. 5177

Scheda n. 1

Scala 1:200

**PIANO
TERRA**

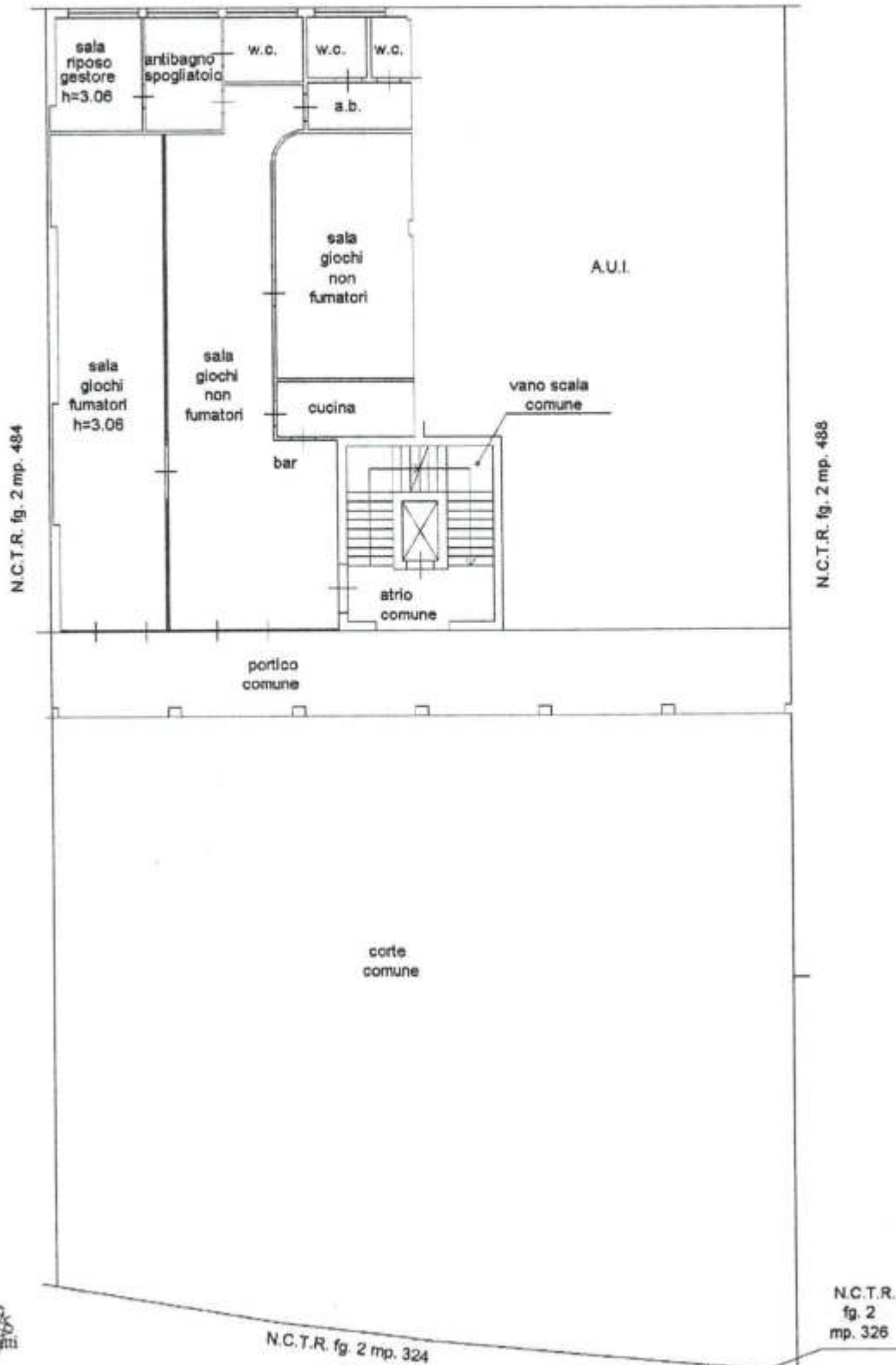

Ultima planimetria in atti

Data: 02/11/2022 - n. T389133 - Richiedente: GSPMHL82E12B157F

Totale schede: 2 - Formato di acquisizione: A4(210x297) - Formato stampa richiesto: A4(210x297)

Catasto dei Fabbricati - Situazione al 02/11/2022 - Comune di COCCAGLIO(C806) - < Sez. urbana NCT - Foglio 2 - Particella 481 - Subalterno 4 -

VIALE LAVORO ED INDUSTRIA n. 3 Piano S1-T

Firmato Da: GASPARETTO MICHELE Emesso Da: ARUBAPEC S.P.A. NG CA 3 Serial#: 11776042a88f240af08fd81b8d56f6dc

**Agencia del Territorio
CATASIO FABBRICATI**
Ufficio provinciale di
Brescia

Diolizzazione protocollo n. BR0222967 del 14/07/2010
Pianimetria di u.i.n. in Comune di Coccaglio
Via Lavoro Ed Industria

cat. 3

Identificativa Catastale:

Sessione: NCT
Foglio: 2
Particella: 481
Subalterno: 4

Compiuta da:
Giacomelli Rinaldo
Trovitto all'albo:
Geometri
Prov. Brescia
M. 5177

Scala 1: 200

Ultima planimetria in atti

Data: 02/11/2022 - n. T389133 - Richiedente: GSPMHL82E12B157F

Totale schede: 2 - Formato di acquisizione: A3(297x420) - Formato stampa richiesto: A4(210x297)

PIANO INTERRATO







Comune di S. Goccalio
Posto n. 2
Scala originale 1:2000
Dimensione foglio: 311x400 X 329,000 mm
Data: 12/04/2023

Firmato Da: GASPARETTO MICHELE Emesso Da: ARUBAPEC S.P.A. NG CA 3 Serial#: 1776042a88f240a0f08fd81b8d56f6c

