

Agencia del Territorio
CATASTO FABBRICATI
Ufficio provinciale di
Brescia

Dichiarazione protocollo n. 000305095 del 28/10/2003
Planimetria di u.i.u. in Comune di Isorella
Via Giuseppe Garibaldi
civ. S/N

Identificativi Catastali:
Sezione: NCT
Foglio: 9
Particella: 148
Subalterno: 11

Compilata da:
Grattoggi Antonino
Iscritto all'albo:
Ingegneri
Prov. Brescia
N. 1061

Scala 1: 200

VICOLO DELLE MOE

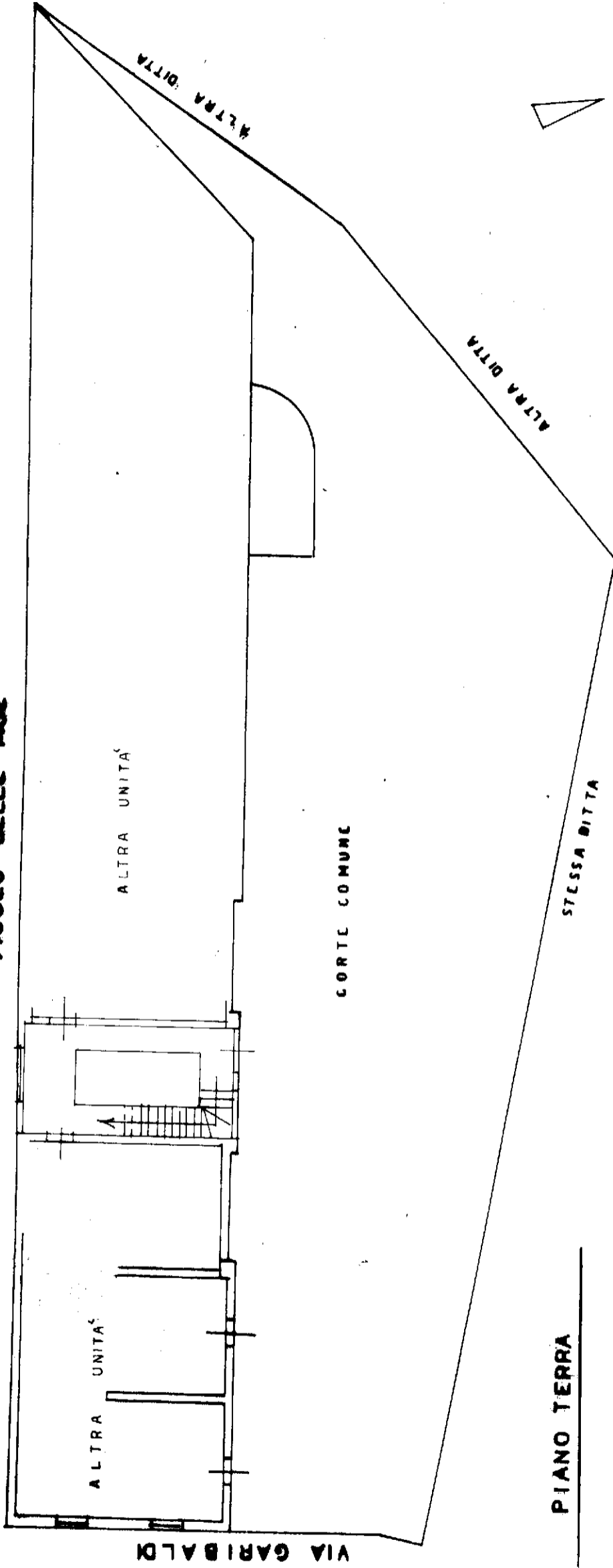

PIANO TERRA

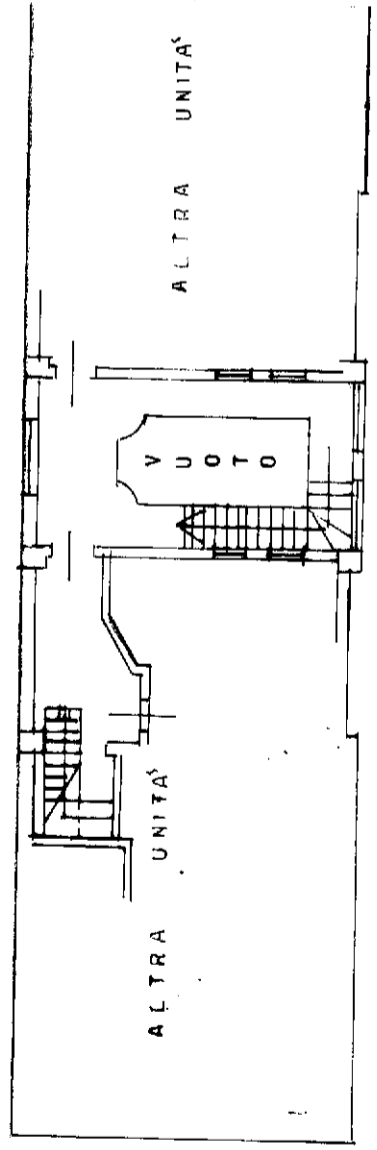

PIANO PRIMO

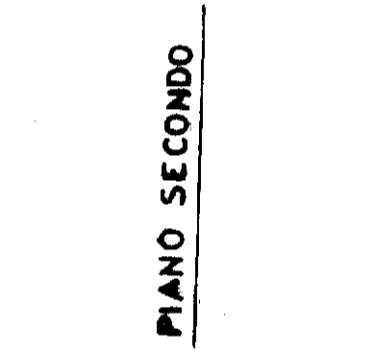

PIANO SECONDO

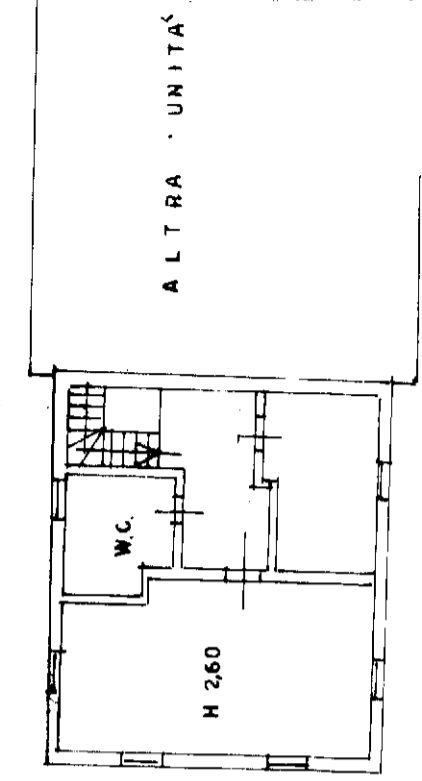

ALTRA UNITA'