

3. Elaborati fotografici

LOTTO 1 - Immobile 1 oggetto di stima, terreno agricolo identificato al Fg. 3, mapp.le 59 del Comune di Travagliato.



Geom. Parma Linda – via San Martino 26 – Pontoglio, 25037 (BS)
Tel./Fax 0309178867 e-mail geometra.linda@virgilio.it

Firmato Da: PARMA LINDA Emesso Da: ARUBA





Geom. Parma Linda – via San Martino 26 – Pontoglio, 25037 (BS)
Tel./Fax 0309178867 e-mail geometra.linda@virgilio.it

Firmato Da: PARMA LINDA B...
Dati: 03/05/2019 10:07:57 A...
Verifica: 03/05/2019 10:07:57 A...
ID: 79791660042



LOTTO 2 - Immobile 2 oggetto di stima, terreno agricolo identificato al Fig. 3, mapp.le 76 del Comune di Travagliato.



Firmato Da: Parma Linda (mailto:linda@virgilio.it) Sent: 21/07/2019 11:44:37 (UTC+02:00)

Geom. Parma Linda – via San Martino 26 – Pontoglio, 25037 (BS)
Tel./Fax 0309178867 e-mail geometra.linda@virgilio.it

Pagina 3 di 43



LOTTO 3 - Immobile 3 oggetto di stima, terreno agricolo identificato al Fig. 3, mapp.le 307 del Comune di Travagliato.



Firmato Da: Parma Linda - via San Martino 26 - Pontoglio, 25037 (BS) - Tel./Fax 0309178867 e-mail geometra.linda@virgilio.it



LOTTO 4 - Immobile 4 oggetto di stima, terreno agricolo identificato al Fig. 3, mapp.le 308 del Comune di Travagliato.



Firmato Da: Parma Linda - Via San Martino 26 - Pontoglio (BS) - Tel. 0309178867 - Fax 0309178867 - E-mail geometra.linda@virgilio.it



LOTTO 5 - Immobile 5 oggetto di stima, edificio residenziale con autorimessa identificato al Fig. 9, mapp.le 138 del Comune di Travagliato.



Vista esterna dell'immobile identificato al fig. 9. Mapp. 138

Geom. Parma Linda – via San Martino 26 – Pontoglio, 25037 (BS)
Tel./Fax 0309178867 e-mail geometra.linda@virgilio.it



Vista esterna
dell'immobile
identificato al fg 9,
Mapp 138



Firmato Da: PARMA LINDA E... Dal AR: IBAPEC S.P.A. NG CA. 3 Serial#: 21057de1baedd23544379e053ee42



Vista esterna
dell'immobile
identificato al fg 9,
Mapp 138



Firmato Da: PARMA LINDA - Emissione Da: ARUBAPEC S.P.A. - N° CA. 3 Serial#: 21067 del Base



Vista esterna
dell'immobile
identificato al fg 9,
Mapp 138

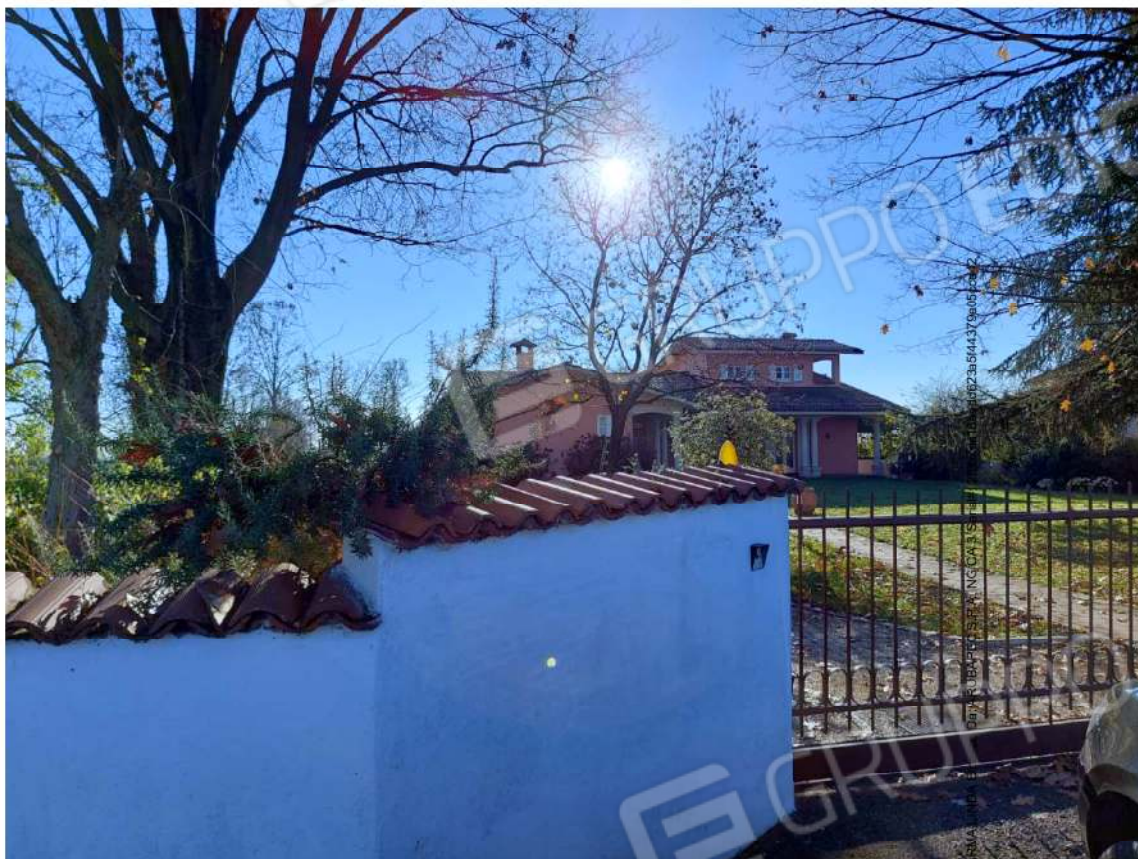

Geom. Parma Linda – via San Martino 26 – Pontoglio, 25037 (BS)
Tel./Fax 0309178867 e-mail geometra.linda@virgilio.it





Vista esterna
dell'immobile
identificato al fg 9.
Mapp 138

Geom. Parma Linda – via San Martino 26 – Pontoglio, 25037 (BS)
Tel./Fax 0309178867 e-mail geometra.linda@virgilio.it

Firmato Da: PARMA LINDA. E-mail Da: ARUBAPEC S.P.A. - NG CA 3 Serializ. Zipby e...





Infissi interni



Scala interna





Dettagli pavimenti e porte interne



Dettaglio porte interne e calorifero

Geom. Parma Linda – via San Martino 26 – Pontoglio, 25037 (BS)
Tel./Fax 0309178867 e-mail geometra.linda@virgilio.it

Firmato Da





Dettaglio interruttori impianto elettrico



Dettaglio pavimenti interni

Geom. Parma Linda – via San Martino 26 – Pontoglio, 25037 (BS)
Tel./Fax 0309178867 e-mail geometra.linda@virgilio.it



Firmato Da: PARMA LINDA E-mail: Linda@virgilio.it - NG DA: 2019/08/28/11:11:11



Dettaglio pavimenti, infissi e termosifone camera da letto



Lavanderia

Geom. Parma Linda – via San Martino 26 – Pontoglio, 25037 (BS)
Tel./Fax 0309178867 e-mail geometra.linda@virgilio.it

Firmato Da: PARMA LINDA Emesso Da: ARUBAPECS.P.A. NG CA 3 Serial#: 21017de16aeddb2a5f44379e165ce42





Locale tecnico



Scala interna per raggiungere la lavanderia ed il box

Geom. Parma Linda – via San Martino 26 – Pontoglio, 25037 (BS)
Tel./Fax 0309178867 e-mail geometra.linda@virgilio.it

Firmato Da: ARMA LINDA Emisac D...
PAPEC S.P.A. - INC. CA. 3 - Serial#: 210570618
35044370e15b0ce42





Vista esterna rampa accesso al box



Box seminterrato accessibile dall'abitazione

Geom. Parma Linda – via San Martino 26 – Pontoglio, 25037 (BS)
Tel./Fax 0309178867 e-mail geometra.linda@virgilio.it

Firmato Da: ARMA LINDA Emissione Da: ARUBAPEC S.P.A. - N.C. CA - Serial#: 21057de16aed0b23a5f44279e165ccc42



Immobile 6 oggetto di stima – Comune di Travagliato fg. 2 mapp. 585 sub. 3 e 4 EDIFICIO – ABITAZIONE E AUTORIMESSA



Vista esterna del giardino e dell'abitazione

Geom. Parma Linda – via San Martino 26 – Pontoglio, 25037 (BS)
Tel./Fax 0309178867 e-mail geometra.linda@virgilio.it

Firmato Da: PARMA LINDA E Firmato Da: MAR. BAPECO S.P.A. - NC CA - 7387417-21057det1baed6b2ba511-0-116cc





Firmato Da: PARMA LINDA Emissione Da: ARUBAPES S.P.A. NC CA 3 601111-2107046-2323544379e16c0e42

Geom. Parma Linda – via San Martino 26 – Pontoglio, 25037 (BS)
Tel./Fax 0309178867 e-mail geometra.linda@virgilio.it





Firma Di: PARMA LINDA Emesso Da: ARUBAPEC S.P.A. NG CA. 2016 del 88add62a544379e16c9e42

Geom. Parma Linda – via San Martino 26 – Pontoglio, 25037 (BS)
Tel./Fax 0309178867 e-mail geometra.linda@virgilio.it





Geom. Parma Linda – via San Martino 26 – Pontoglio, 25037 (BS)
Tel./Fax 0309178867 e-mail geometra.linda@virgilio.it





Geom. Parma Linda – via San Martino 26 – Pontoglio, 25037 (BS)
Tel./Fax 0309178867 e-mail geometra.linda@virgilio.it

Firmato Da: PARMA LINDA
C.A. 21027
C.A. 21027
C.A. 21027





Geom. Parma Linda – via San Martino 26 – Pontoglio, 25037 (BS)
Tel./Fax 0309178867 e-mail geometra.linda@virgilio.it

Firmato Da: PARMA LINDA E-mail: geometra.linda@virgilio.it





Scala di accesso dal portico al piano interrato dove si trova l'autorimessa

Geom. Parma Linda – via San Martino 26 – Pontoglio, 25037 (BS)
Tel./Fax 0309178867 e-mail geometra.linda@virgilio.it

Firmato Da: PARMA LINDA Edilisco Da: ARUBAPEC S.P.A. NC CA 3 Strada 21067 de 16aeddb23b544379e0bce42





Dettaglio dei pavimenti interni all'abitazione



Dettaglio dei serramenti interni

Geom. Parma Linda – via San Martino 26 – Pontoglio, 25037 (BS)
Tel./Fax 0309178867 e-mail geometra.linda@virgilio.it





Dettaglio porta finestra, pavimenti interni e caloriferi



Dettaglio porte interne e pavimenti tra zona giorno e zona notte





Accesso alla loggia



Camera visibili le tracce di ponte termico e infiltrazioni

Geom. Parma Linda – via San Martino 26 – Pontoglio, 25037 (BS)
Tel./Fax 0309178867 e-mail geometra.linda@virgilio.it

Firmato Da: ARUBAPEC S.P.A. - NG CA 3 Serial#: 210b7de16aed623a5f44379e0bce42





Dettaglio loggia piano primo



Dettaglio impianto riscaldamento

Geom. Parma Linda – via San Martino 26 – Pontoglio, 25037 (BS)
Tel./Fax 0309178867 e-mail geometra.linda@virgilio.it

Firmato Da PARMA LINDA E-mail: D:\AR\BAPPEC S.P.A. - NG CA. 3 Serial#: 2f0b7de16aed4623a5f44379e165ce42





Dettaglio esterno portico piano terra



Dettaglio di uno degli accessi al portico

Geom. Parma Linda – via San Martino 26 – Pontoglio, 25037 (BS)
Tel./Fax 0309178867 e-mail geometra.linda@virgilio.it

Firmato Da: PARMA LINDA Emesso Da: ARUBAPEC S.P.A. - NC CA 3 Serial#: 21057 del 06/06/2019 17:46:06





Scala interna che collega la zona giorno e la zona notte

Geom. Parma Linda – via San Martino 26 – Pontoglio, 25037 (BS)
Tel./Fax 0309178867 e-mail geometra.linda@virgilio.it

Firmato Da: PARMA LINDA Emesso Da: ARUBAPEC S.P.A. NG CA. 3 Serial#: 21067de16aeddd23a544379e16bce42





Rampa di accesso all'autorimessa



Viale d'accesso sub. 1 - comune ai sub 3-4-5 con transito anche ai mappali 615,616 e sottoservizi





Locale interrato adiacente all'autorimessa



Scala interna che collega l'autorimessa all'abitazione

Geom. Parma Linda - via San Martino 26 - Pontoglio, 25037 (BS)
Tel./Fax 0309178867 e-mail geometra.linda@virgilio.it

Firmato Da: ARMA LINDA Emissione Da: ARUBAPEC S.P.A. NG CA 3 Serial#: 21037461694082351443794663842





Locale interrato adiacente all'autorimessa, dettaglio finestra



Locale tecnico/lavanderia adiacente all'autorimessa





Accesso all'autorimessa con portone in ferro apertura manuale



Accesso all'autorimessa con portone in ferro apertura manuale

Geom. Parma Linda – via San Martino 26 – Pontoglio, 25037 (BS)
Tel./Fax 0309178867 e-mail geometra.linda@virgilio.it

Firmato Da: ARUBAPECS S.P.A. - NG CA 3 Serial#: 21057det1Baedd62a544379e16c6e42



Immobile 7 oggetto di stima – Comune di Travagliato fg. 2 mapp. 585 sub. 5 DEPOSITO

Di seguito si riportano varie viste esterne del deposito agricolo oggetto di stima:



Firma Di: PARMA, LINDA Emisac Di: ARUBAPECS P.A. NC C...
301111121057 de 1 Baedtd2,3a544,379e16c9e42

Geom. Parma Linda – via San Martino 26 – Pontoglio, 25037 (BS)
Tel./Fax 0309178867 e-mail geometra.linda@virgilio.it





Firmato Da: PARMA LINDA Emesso Da: ARUBAPEC S.P.A. - NC CA 3 Serial#: 21057de1baedd23a544379e16c9e42

Geom. Parma Linda – via San Martino 26 – Pontoglio, 25037 (BS)
Tel./Fax 0309178867 e-mail geometra.linda@virgilio.it

Pagina 35 di 43





Firmato Da: PARMA LINDA Emesso Da: ARUBAPEC S.P.A. - NG CA 3 Serial: 210b7de16aed482ba544379e16bce42

Geom. Parma Linda – via San Martino 26 – Pontoglio, 25037 (BS)
Tel./Fax 0309178867 e-mail geometra.linda@virgilio.it





Firmato Da: PARMA LINDA - Esec. Del AR. BAPEL S.P.A. - NG CA 3 - 08236544379e16c0e42

Geom. Parma Linda – via San Martino 26 – Pontoglio, 25037 (BS)
Tel./Fax 0309178867 e-mail geometra.linda@virgilio.it

Pagina 37 di 43





Firmato Da: PARMA LINDA - Gruppo EDICOM S.P.A. - M.F. - Sample Data: 8aed623a544379e16c9e42

Geom. Parma Linda – via San Martino 26 – Pontoglio, 25037 (BS)
Tel./Fax 0309178867 e-mail geometra.linda@virgilio.it

Pagina 38 di 43





Firmato Da: PARMA LINDA Emissione Da: AR BALEU S.P.A. INC.CA. 3 Serial#: 21057 del baedd0...

Geom. Parma Linda – via San Martino 26 – Pontoglio, 25037 (BS)
Tel./Fax 0309178867 e-mail geometra.linda@virgilio.it

Pagina 39 di 43





Interno del locale deposito chiuso con portone di ferro





Interno del locale deposito chiuso con portone di ferro





Dettaglio della copertura vista dall'interno. Si può vedere la struttura prefabbricata che compone il deposito



Firmato Da: PARMA LINDA ET. - Via San Martino 26 - Pontoglio (BS) - CA 9 - Serialità: 21067 de 16antib236614370e1b0ce42



Vista interna del portone in ferro con apertura manuale della zona chiusa del deposito



Locale tecnico deposito – caldaie a pellet che scaldano 585 sub 3-4 e mappali 615-616 posti a nord altre proprietà'

