

Firmato Da: PARMA LINDA Emesso Da: ARUBAPEC S.P.A. NC CA 3 Serie#F: 21057 del Baed#B23a5f644379e6/Scos#42

DIREZIONE REGIONALE DEL CATOSTO E DEL SPEDIZIONE REGIONALE  
**NUOVO CATASTO EDILIZIO URBANO**  
 Foglio 9 - Particella 138 - Subalterno 1

10 metri





**Agenzia del Territorio  
CATASTO FABBRICATI**  
Ufficio provinciale di  
Brescia

Elevarazione protocollo n. BS0087839 del 09/03/2009  
Pianimetria di u.i.u. in Comune di Travagliato  
Via Dei Sambrioli oiv. 2

Compilata da:  
Bignotti Giuliano  
Iscritto all'albo:  
Geometri  
Prov. Brescia N. 2754

Identificativi Catastali:  
Sezione: NT  
Foglio: 2  
Particella: 585  
Subalterno: 3

Scheda 1111  
Scala 1:200

Ultima planimetria in atti

Data: 05/07/2021 - n. T213645 - Richiedente: PRMLND76P59B157R  
Totale schede: 1 - Formato di acquisizione: A3(297x420) - Formato stampa richiesto: A4(210x297)

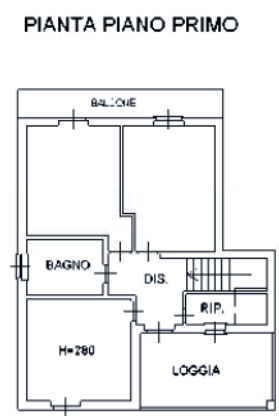
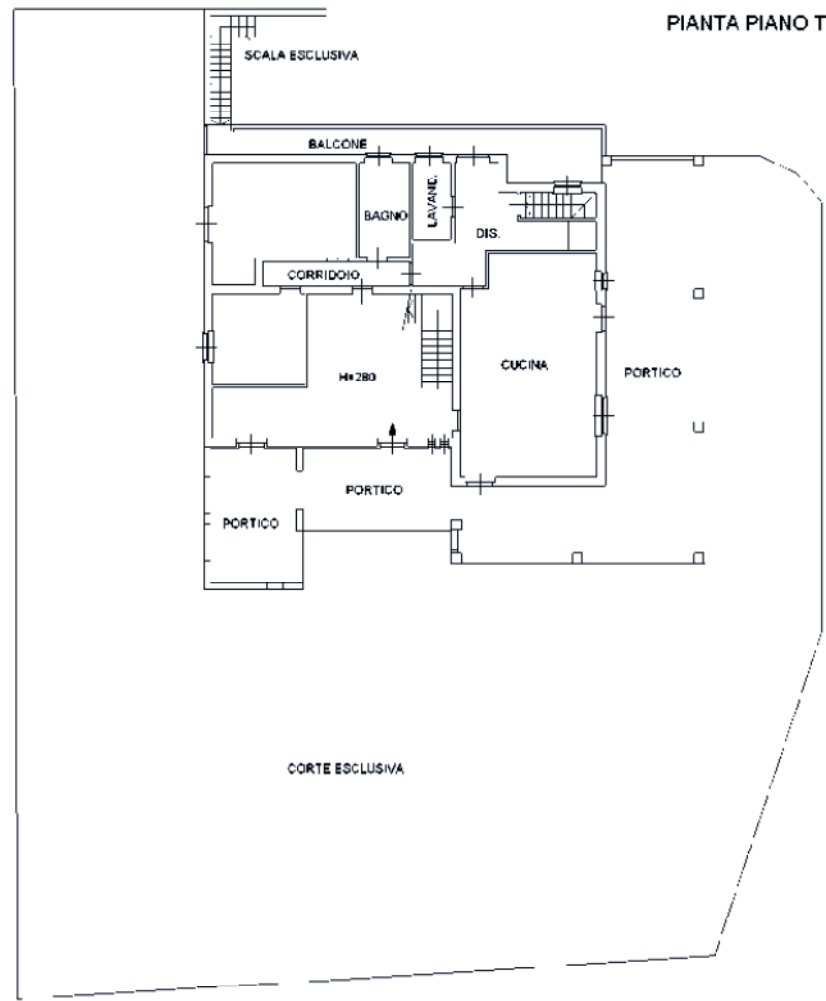
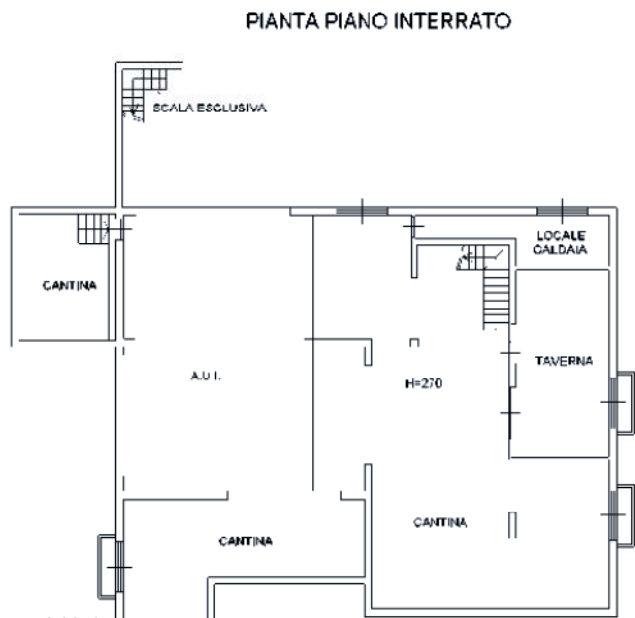

Linea 01

**Agenzia del Territorio**  
**CATASTO FABBRICATI**  
**Ufficio Provinciale di**  
**Brescia**

Dichiarazione protocollo n. BS0310124 del 04/07/2007

Planimetria di u.i.u. in Comune di Travagliato

Dei Sembricoli

civ. 1

Identificativi Catastali:

Sezione: NCT

Foglio: 2

Particella: 585

Subalterno: 4

Compilata da:

Bignotti Giuliano

Iscritto all'albo:

Geometri

Prov. Brescia

N. 2754

Scheda n. 1

Scala 1:200

### PIANTA PIANO INTERRATO

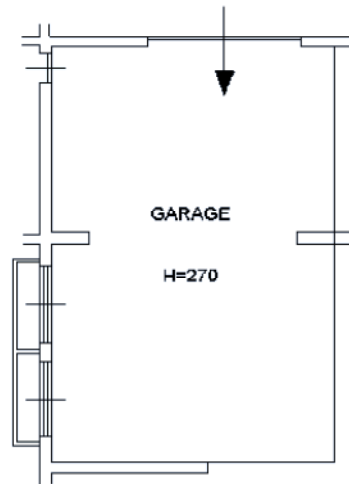

Nord



Ultima planimetria in atti





Agenzia del Territorio  
**CATASTO FABBRICATI**  
Ufficio Provinciale di  
**Brescia**

ELABORATO PLANIMETRICO	
Compilato da:	Eignotti Giuliano
Iscritto all'albo:	Geometri
Prov. Brescia	N. 2754

Comune di Travagliato	Protocollo n. BS0310124 del 04/07/2007
Sesione: NCT Foglio: 2 Particella: 585	Tipo Mappale n. 40834 del 02/02/2007

Dimostrazione grafica dei subalterni Scala 1 : 500

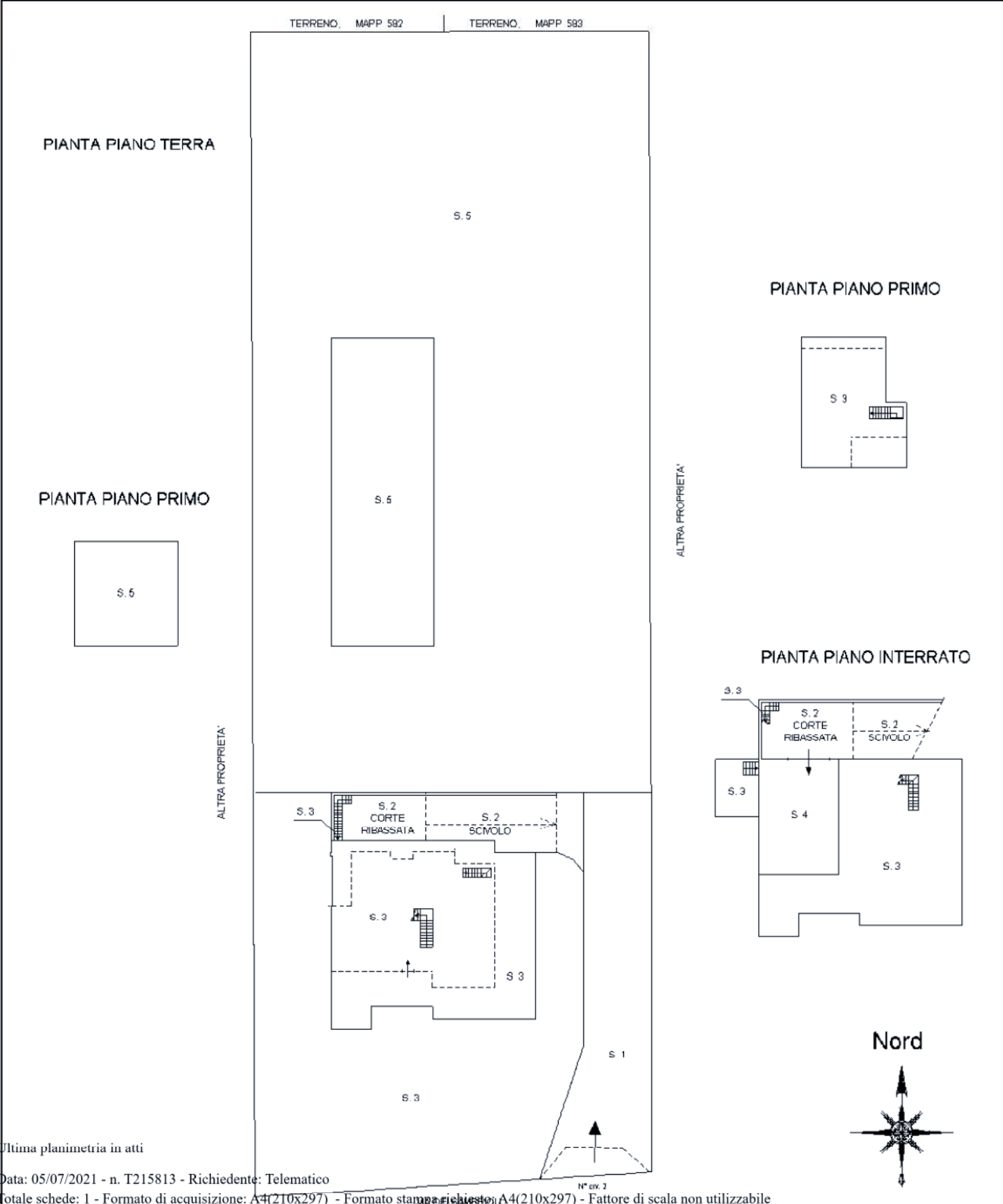

Ultima planimetria in atti





N=5042900

F=1584300

Firmato Da: PARMA LINDA Emesso Da: ARUBAPEC S.P.A. NG CA 3 Serial#: 2f0b7de18aed623a5f44379e05cce42

1 Particella: 59

5 Lug-2021 11:25:33  
 Scala originale 1:2000  
 Dimensione cornice: 534 000 x 378 000 metRitoccolo pratica T220438/2021  
 Comune: IRAVAGLIATO  
 Foglio: 3



K=5041500

E=1582900

Firmato Da: PARMA LINDA Emesso Da: ARUBAPEC S.P.A. NG CA 3 Serial#: 2f0b7de18aed623a5f44379e05cce42

1 Particella: 138

Scala originale 1:2000  
 Dimensione cornice: 534 000 x 378 000 met#Protocollo pratica T219053/2021  
 5 - luglio 2021 11:33:29  
 Comune: IRAVAGLIATO  
 Foglio: 9





N=5042200

F=1583400

Firmato Da: PARMA LINDA Emesso Da: ARUBAPEC S.P.A. NG CA 3 Serial#: 2f0b7de18aed623a5f44379e05cce42

1 Particella: 585

5 - Comune: IRAVAGLIATO Foglio: 2 Dimensione cornice: 534 000 x 378 000 metProtocollo pratica T218932/2021 Scala originale 1:2000



Fig. 9 mapp. 138 CASA RURALE CON DESTINAZIONE RESIDENZIALE E AUTORIMESSA

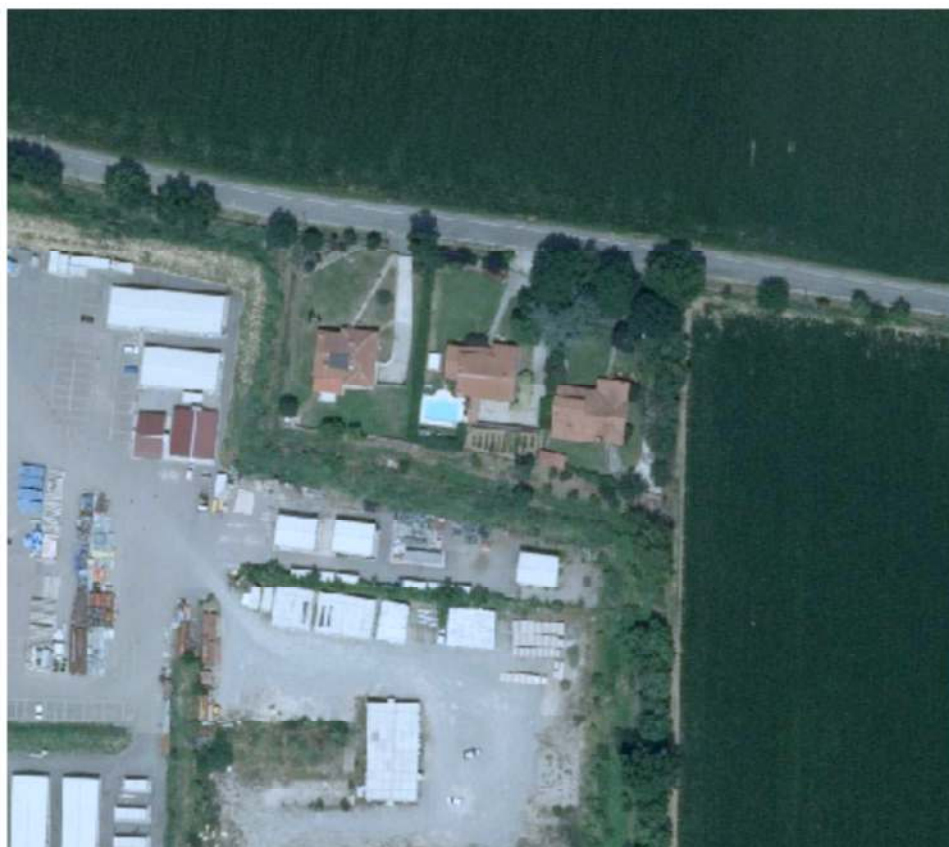

Geom. Parma Linda – via San Martino 26 – Pontoglio, 25037 (BS)  
Tel./Fax 0309178867 e-mail [geometra.linda@virgilio.it](mailto:geometra.linda@virgilio.it)

Firma Di: PARMA LINDA Emesso Da: ARUBAPEC S.P.A. NC CA 3 Serial#: 210b7de18aeddb23a544379e16c0e42



fig. 2 mapp. 585 sub. 3 e 4 CASA RURALE AD USO CIVILE ABITAZIONE CON DESTINAZIONE RESIDENZIALE E AUTORIMESSA

fig. 2 mapp. 585 sub. 5 DEPOSITO

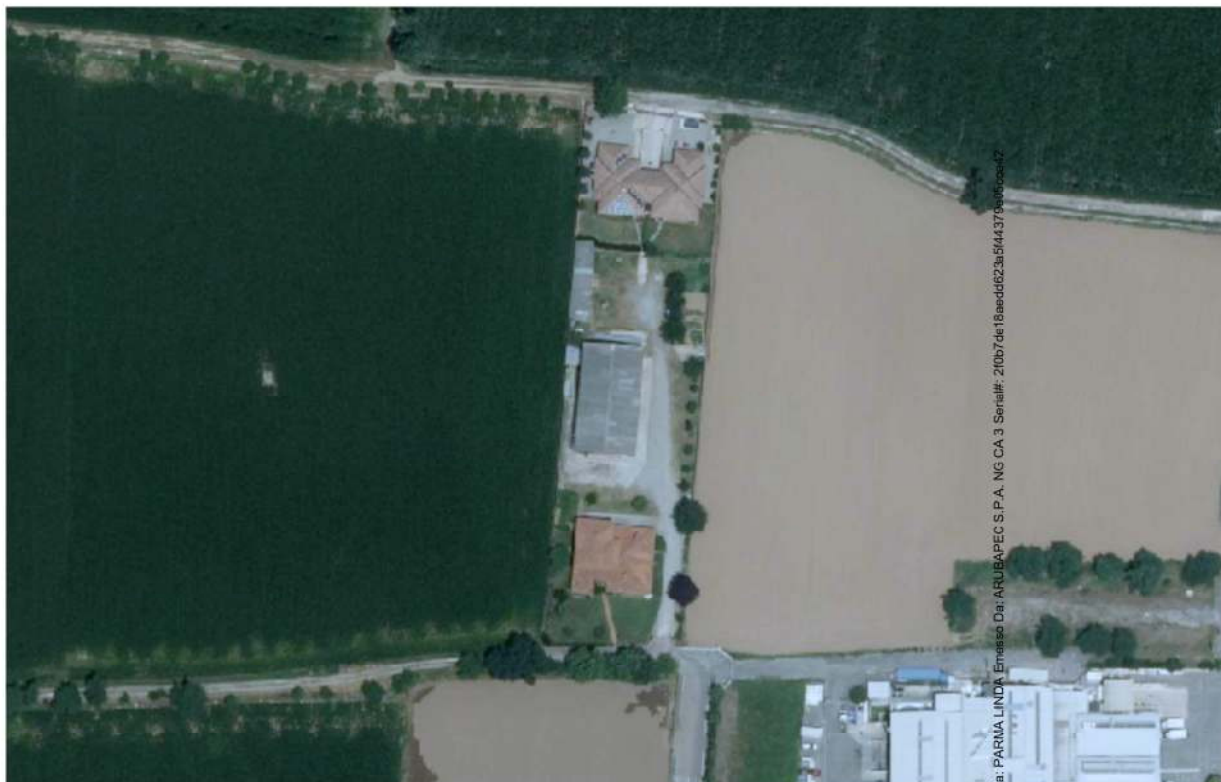

Geom. Parma Linda – via San Martino 26 – Pontoglio, 25037 (BS)  
Tel./Fax 0309178867 e-mail [geometra.linda@virgilio.it](mailto:geometra.linda@virgilio.it)

Firmato Da: PARMA LINDA Emesso Da: ARUBAPEC S.P.A. NG CA 3 Serial#: 210b7de16aeddb23a5f4437996b2ca27

