

MODULARIO
F. - fig. rend. - 497



MINISTERO DELLE FINANZE
DIREZIONE GENERALE DEL CATASTO E DEI SERVIZI TECNICI ERARIALI

MOD. B (Nuovo Catasto Edilizio Urbano)

NUOVO CATASTO EDILIZIO URBANO

Lire
100

(R. DECRETO-LEGGE 13 APRILE 1939, N. 652)

Planimetria dell'immobile situato nel Comune di CELLATICA Via CAMPANI
Ditta PALETTI FRANCESCO nato a BRESCIA il 21-10-1947
Allegata alla dichiarazione presentata all'Ufficio Tecnico Erariale di BRESCIA

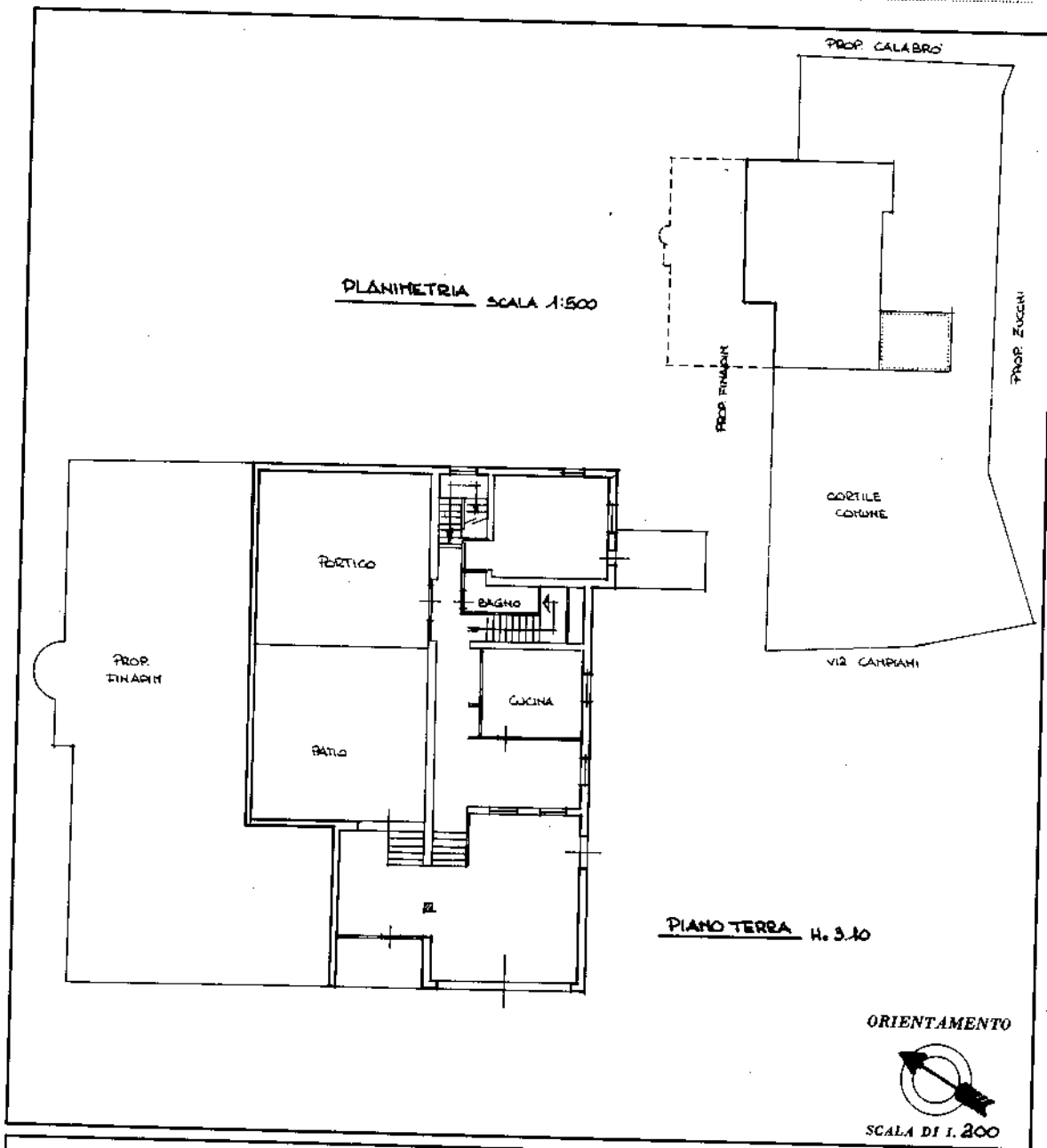

SPAZIO RISERVATO PER LE ANNOTAZIONI D'UFFICIO	
DATA	31-1-86
PROT. N°	257/b
PARTITA	
FOGLIO	3
MAPPALE	257
SUBALTERNO	A
PROT. N.	

Compilata dall' architetto
(Titolo, nome e cognome del tecnico)
FRANCO FENAROLI
Iscritto all'Albo degli Architetti
della Provincia di BRESCIA
Dot. Fenaroli Franco
DATA 31-1-86 COGNOME FENAROLI
VIA FRANCESCO TEL. (030) 87009
CITTA' MODERNO F. E. (BS) N. 653

Catasto dei Fabbricati - Situazione al 13/12/2021 - Comune di CELLATICA (C439) - < Sez. urbana NCT - Foglio 3 - Particella 257 - Subalterno 3 >
Firmato Da: FRUBAPEC S.P.A. NG CA 3 Serial#: c61f6f8b00b15b55e54aa0b81d0aa77

Ultima planimetria in atti

Mod. B (Nuovo Catasto Edilizio Urbano)

MODULARIO
P. - reg. rend. - 487



MINISTERO DELLE FINANZE
DIREZIONE GENERALE DEL CATASTO E DEI SERVIZI TECNICI ERARIALI

Lire
100

NUOVO CATASTO EDILIZIO URBANO

(R. DECRETO-LEGGE 13 APRILE 1980, N. 659)

Planimetria dell'immobile situato nel Comune di CELLATICA Via CAMPANI
Ditta PALETTI FRANCESCO nato a BRESCIA il 21-10-1967
Allegata alla dichiarazione presentata all'Ufficio Tecnico Erariale di BRESCIA

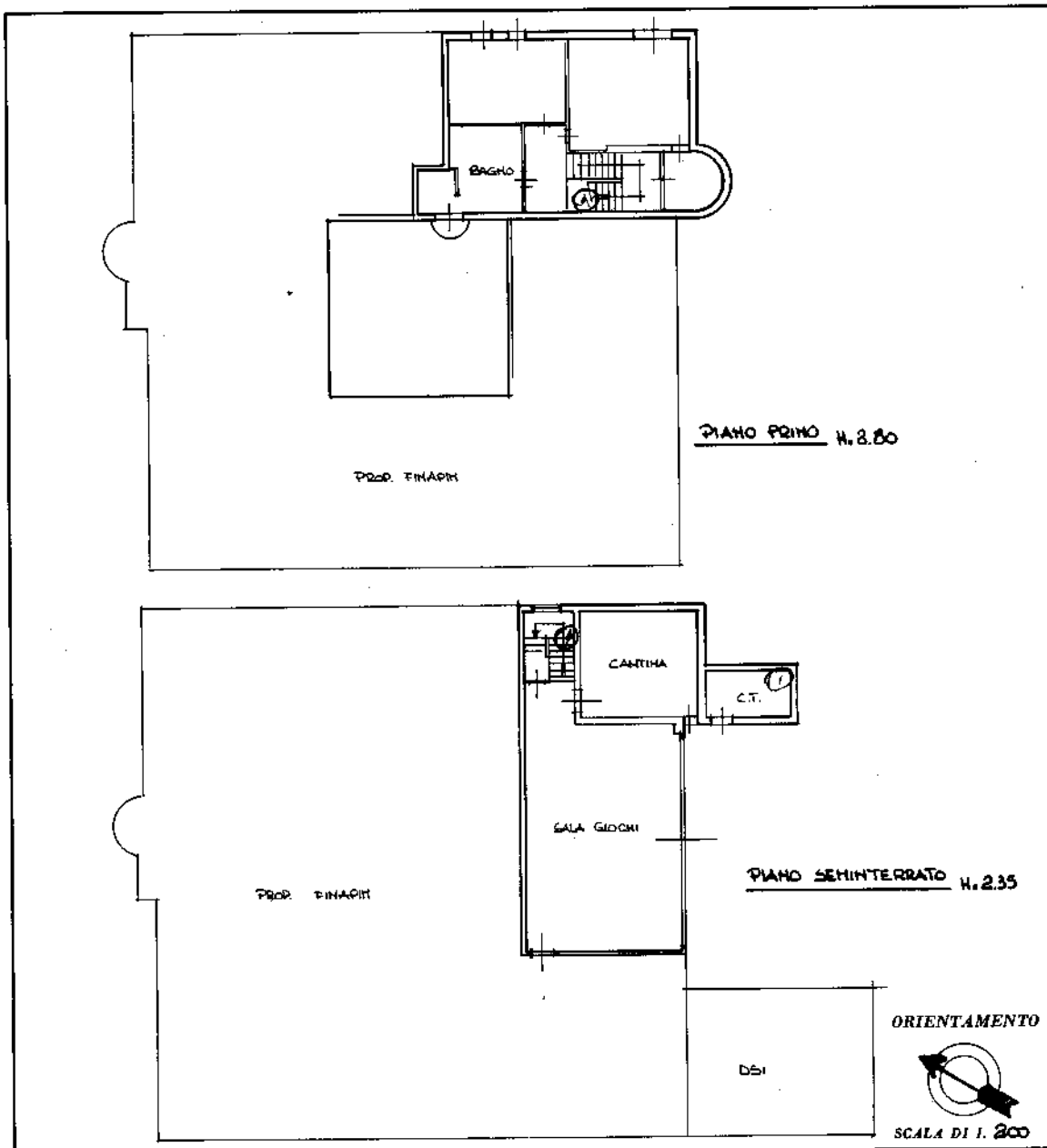

SPAZIO RISERVATO PER LE ANNOTAZIONI D'UFFICIO	
DATA <u>31.1.86</u>	PARTITA
PROT. N° <u>2108/0</u>	FOGLIO <u>3</u>
	MAPPALE <u>257</u>
	SUBALTERNO <u>A</u>
	PROT. N. <u>1</u>

Compilata dall' architetto
FRANCO FENAROLI
(Titolo, nome e cognome del tecnico)
Iscritto all'Albo degli architetti
della Provincia di BRESCIA
Dott. Fenaroli Franco
DATA ARCHITETT. 1.1.1986
Tel. (030) 571062
PUBBLICAZIONE F.C. (RS) N. 653

Catasto dei Fabbricati - Situazione al 13/12/2021 - Comune di CELLATICA (C439) - < Sez. urbana NCT - Foglio 3 - Particella 257 - Subalterno 3 >
 Firmato Da: FRUBAPEC S.P.A. NG CA 3 Serial#: c61f6f8b00b15b55e54aa0b81d0aa77

Ultima planimetria in atti

MODULARIO
F. 109 rev. 497



MINISTERO DELLE FINANZE
DIREZIONE GENERALE DEL CATASTO E DEI SERVIZI TECNICI ERARIALI

MOD. B (Nuovo Catasto Edilizio Urbano)

NUOVO CATASTO EDILIZIO URBANO

(R. DECRETO-LEGGE 12 APRILE 1936, N. 632)

Lire
100

Planimetria dell'immobile situato nel Comune di CELLATICA Via CAMPIONI
Ditta PALETTI FRANCESCO nato a BRESCIA il 21-10-1913
Allegata alla dichiarazione presentata all'Ufficio Tecnico Erariale di BRESCIA

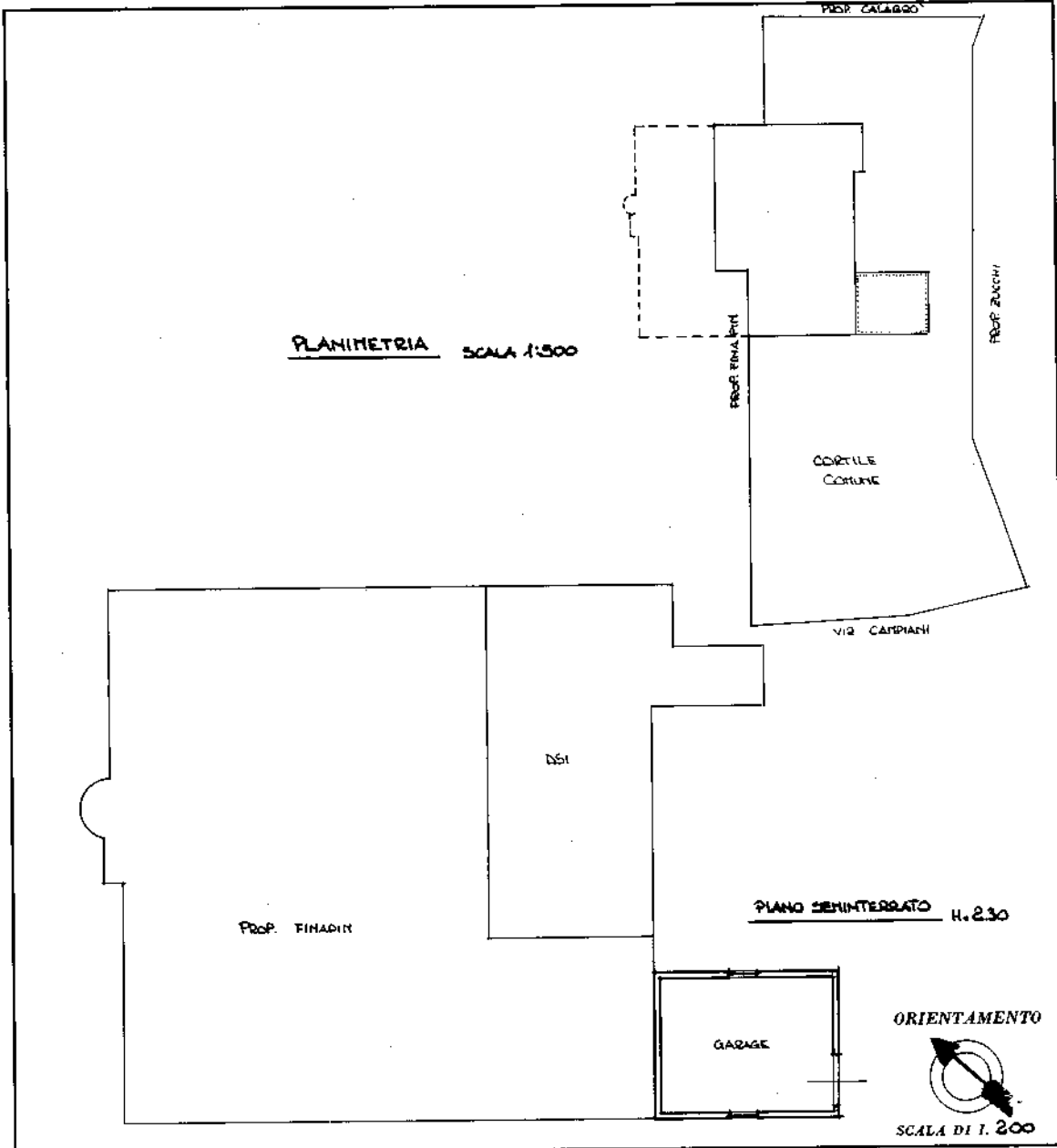

SPAZIO RISERVATO PER LE ANNOTAZIONI D'UFFICIO

DATA <u>31-1-86</u>	PARTITA
PROT. N° <u>2110/B</u>	FOGLIO <u>3</u>
	MAPPALE <u>251</u>
	SEMIINTERNO <u>B</u>
	PROT. N. <u>1</u>

Compilata dall'architetto
(Titolo, nome e cognome del tecnico)
FRANCO FENAROLI
Iscritto all'Albo degli architetti
della Provincia di BRESCIA
Dott. Fenaroli Franco - 1986 ROMA
DATA ARCHITETTO
Via San Pietro 12 Tel. (030) 530069 ARCHITETTI
- 20091 MONFERRATO P.C. (BS) N° 653

innau 01
 Catasto dei Fabbricati - Situazione al 13/12/2021 - Comune di CELLATICA (C439) - < Sez. urbana NCT - Foglio 3 - Particella 257 - Subalterno 4 >
 Firmato Da: ARUBAPEC S.P.A. NG CA 3 Serial#: c61f6f8b00b15b55e54aa0b81d0aa77

Ultima planimetria in atti