

MODULARIO
F. rig. anno 486



MINISTERO DELLE FINANZE
DIREZIONE GENERALE DEL CATASTO E DEI SS.TTEE.
CATASTO EDILIZIO URBANO (RDL 13-4-1939, n. 662)

MOD. AN (CEU)

1:100
750

Planimetria di u.i.u. in Comune di MAZZANO via BRESCIA

QUADRO D'UNIONE PIANO PRIMO

SCALA 1:500

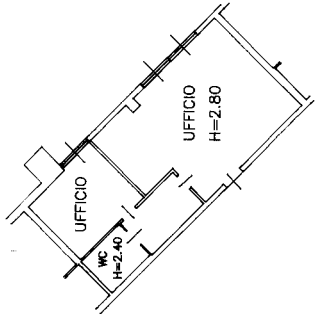
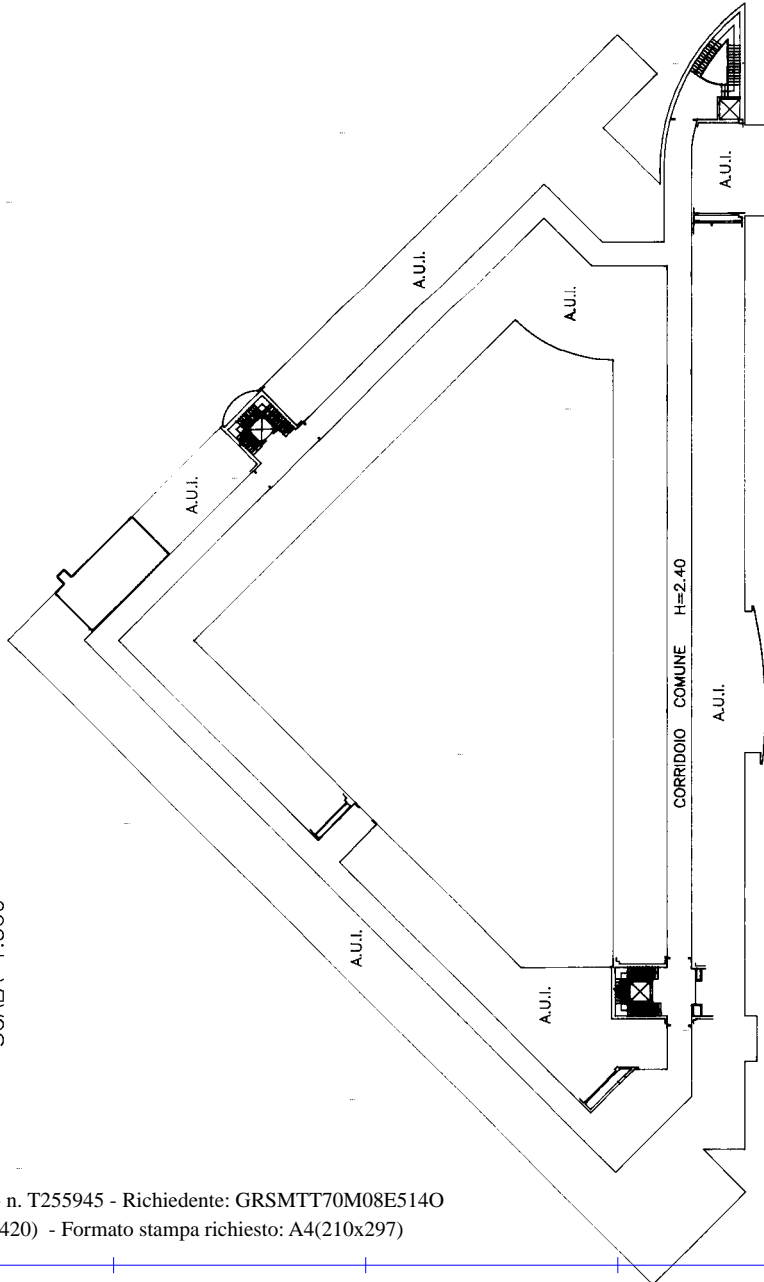

SCALA D: 200

RESERVATO ALL'UFFICIO

Declarazione di N.C.
Denuncia di variazione
Identificativi catastali
F. 17 n. 253 sub. 15
CANTARELLI PIPPO
Architetto
Iscritto all'albo degli ARCHITETTI
della provincia di BRESCIA
data APRILE 1994 Firma

n. 207
albo arch.
Brescia
dott arch pippo cantarelli
via 29/odi, 6A - Brescia
tel 2421566