

ALLEGATO

PLANIMETRIE

SCHEDE

VISURA CATASTALE



0004913

F. Particella 172

Via. 1x1 (0,90 euro)

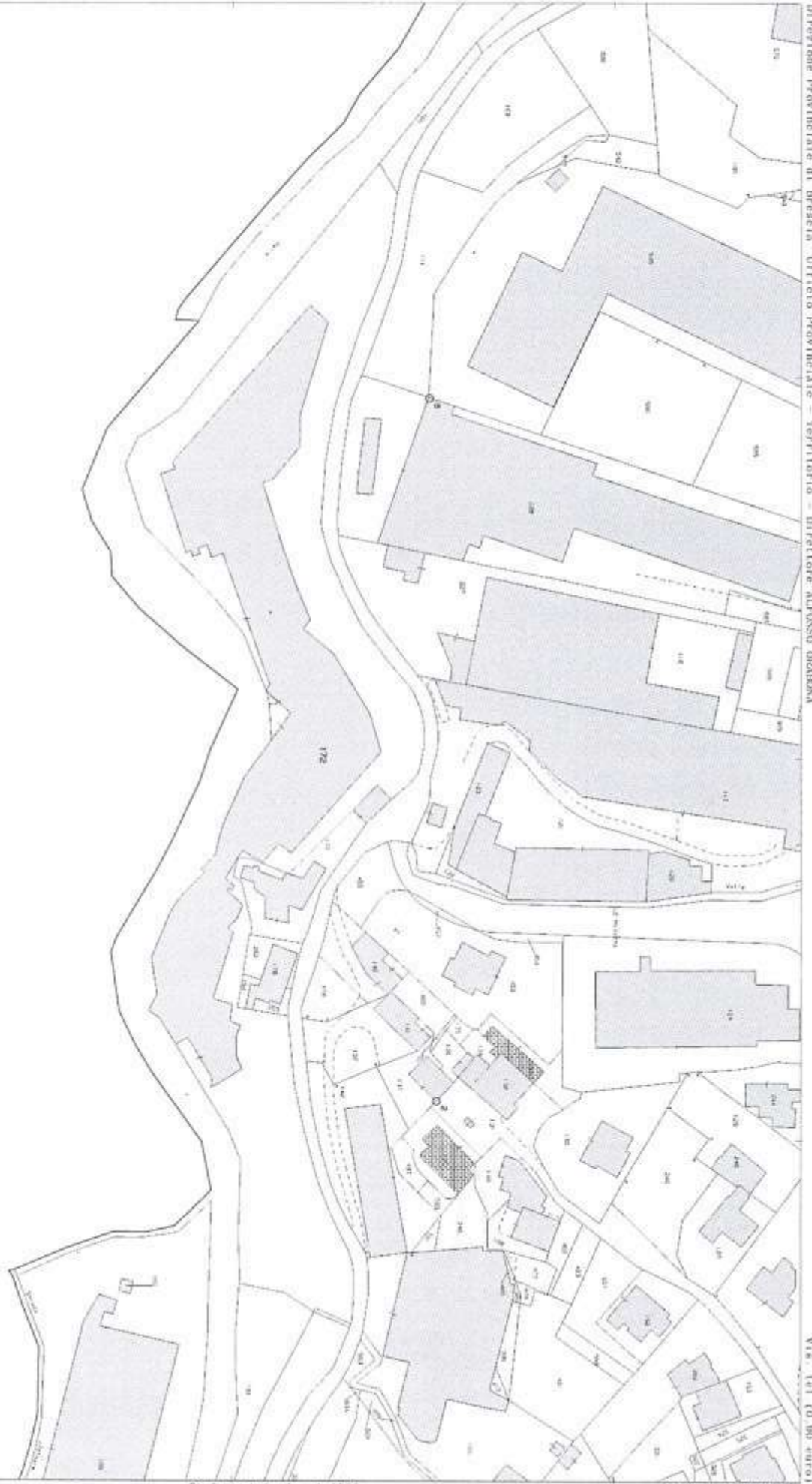

N=5055400

E=1397900

Direzione Provinciale di Brescia Ufficio Provinciale - Territorio - Direttore ALFONSO DEARBONA

Vis. tel. (0.90 euro)



Comune LUMEZZANE
Foglio 33

Scala originale 1:1000
Dimensione cornice 389.000 x 276.000 metri

20-Gen-2020 12 24 13
Prot. n T150381/2020

MOD. ANNO
F. sig. 1000 487



MINISTERO DELLE FINANZE
DIREZIONE GENERALE DEL CATASTO E DEI SS.TT.EE.
CATASTO EDILIZIO URBANO (RDL 13-4-1939, n. 652)

MOD. BN (CEU)

LIRE
250

Planimetria di u.u. in Comune di LOMEZZANE via MAINONE civ. 28

PLANO INTERRATO

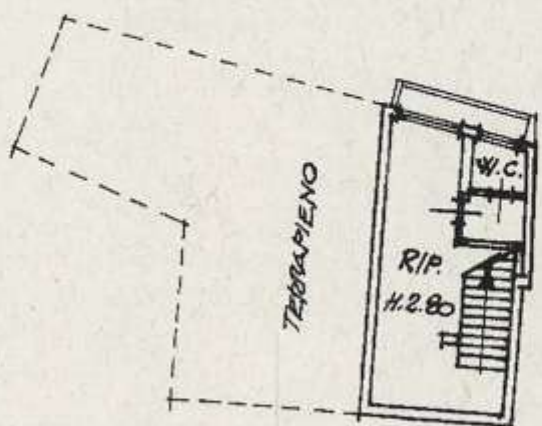

PLANO TERRA

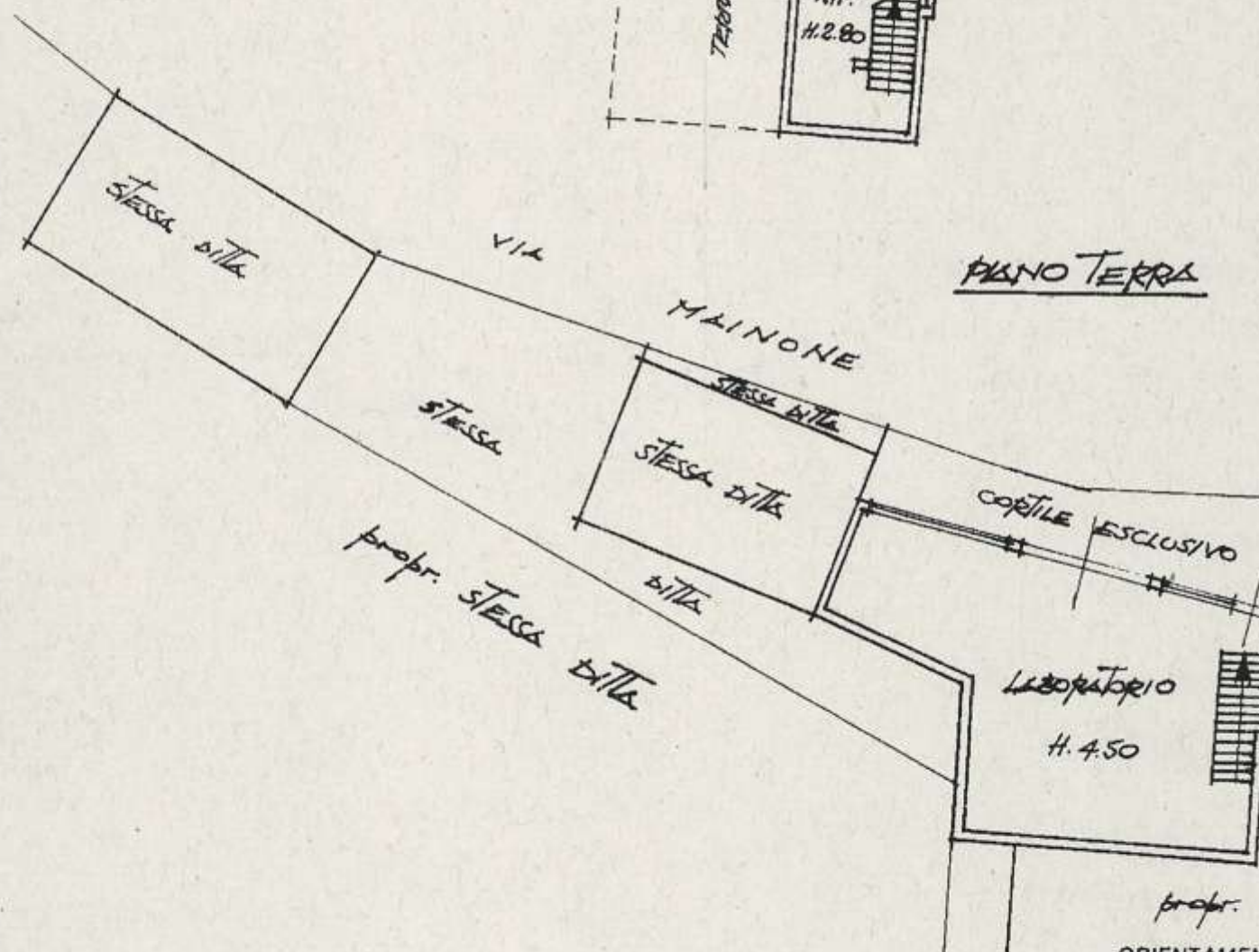

prop. ORIENTAMENTO



SCALA DI 1:200

Catasto dei Fabbricati - Sezione al 27/01/2020 - Comune di LOMMEZZANE (E738) - < Sezione Urbana: LSS Foglio: 13 Particella: 599 - Subalterno 5 - VIA MAINONE n. 28 piano: S1-T; 6X10/11

Dichiarazione di N.C.
Denuncia di variazione

Compilata dal DOTT. ARCH. CARUZZI GIANNI
(Titolo, cognome e nome)

RISERVATO ALL'UFFICIO

Identificativi catastali
Data presentazione: 04/04/1995 - Data: 27/01/2020 - n. BG0009090 - Richiedente ARCH. BOLOGNA X TRIB BS - Ultima Planimetria in atti
Tot. schede: 10 formato di acc.: A4(210x297) protocollo scala: 1:200
n. 599 sub 5

Iscritto all'albo degli Architetti
di BRESCIA n. 401
data 26-10-94 Firma Gianni Caruzzi Dott. Arch. Capuzzi Gianni
Assessora Piana (Rovato)

Ultima Planimetria in atti

MODULO A/B/C
F. riq. rend. 497



MINISTERO DELLE FINANZE
DIREZIONE GENERALE DEL CATASTO E DEI SS.TT.EE.
CATASTO EDILIZIO URBANO (RDL 13-4-1939, n. 652)

MOD. BN (CEU)

LIRE
250

Planimetria di u.i.u. in Comune di LUMEZZANE via MAINONE civ. 28

PIANO TERRA

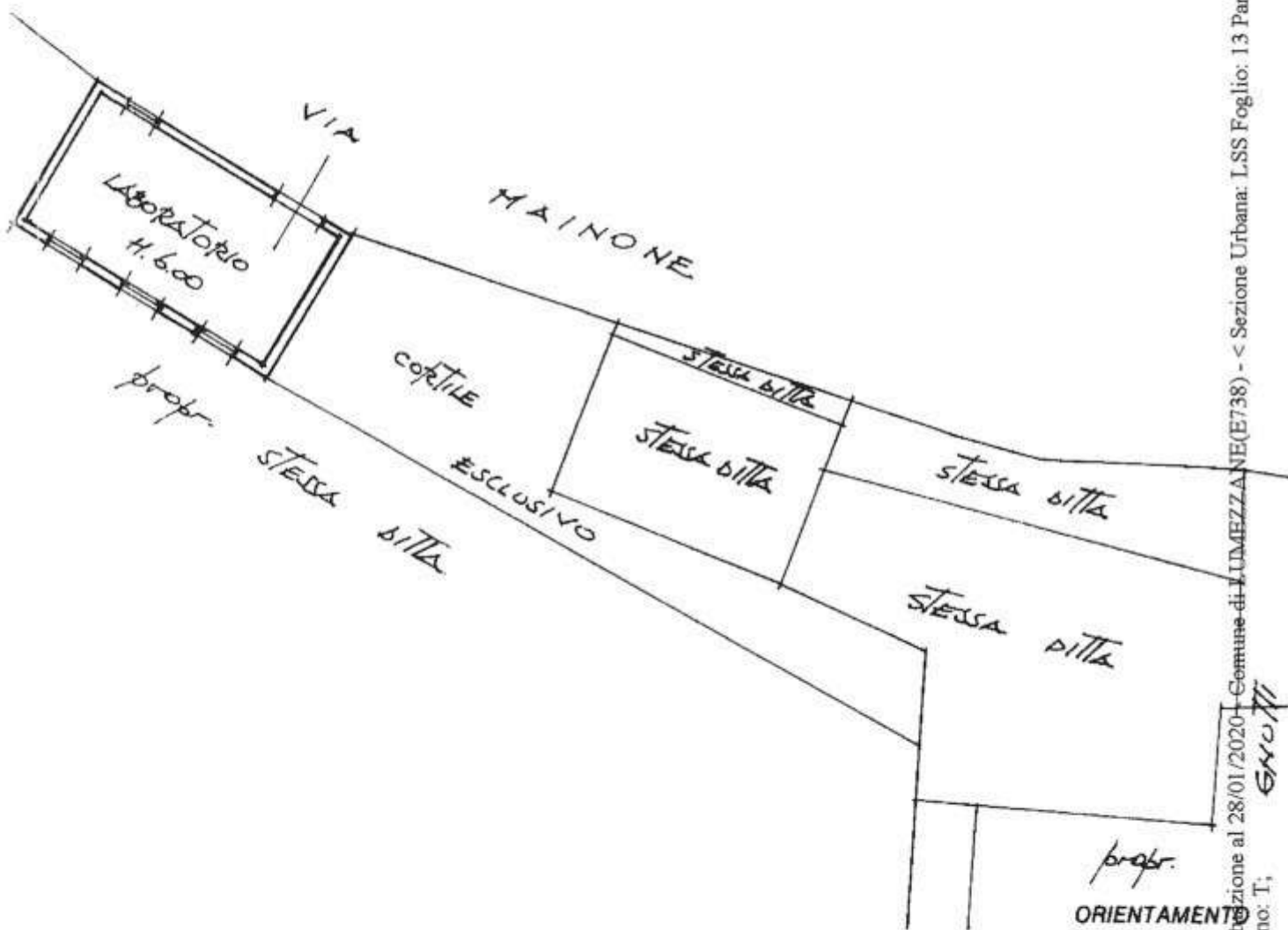

prop.
ORIENTAMENTO
SCALA DI 1:200

Dichiarazione di N.C.
Denuncia di variazione

Compilata dal Dot. Arch. CAPOZZI Giovanni
(Titolo, cognome e nome)
Iscritto all'albo de gli Architetti
della provincia di Brescia
data 26-10-94 Firma Capuzzi Giovanni

RISERVATO ALL'UFFICIO

MODULARIO
Fig. rand. 497



MINISTERO DELLE FINANZE
DIREZIONE GENERALE DEL CATASTO E DEI SS.TT.EE.

MOD. BN (CEU)

CATASTO EDILIZIO URBANO (RDL 13-4-1939, n. 652)

LIRE
250

Planimetria di u.i.u. in Comune di LUMEZZANE via MAINONE civ. 28

PIANO TERRA

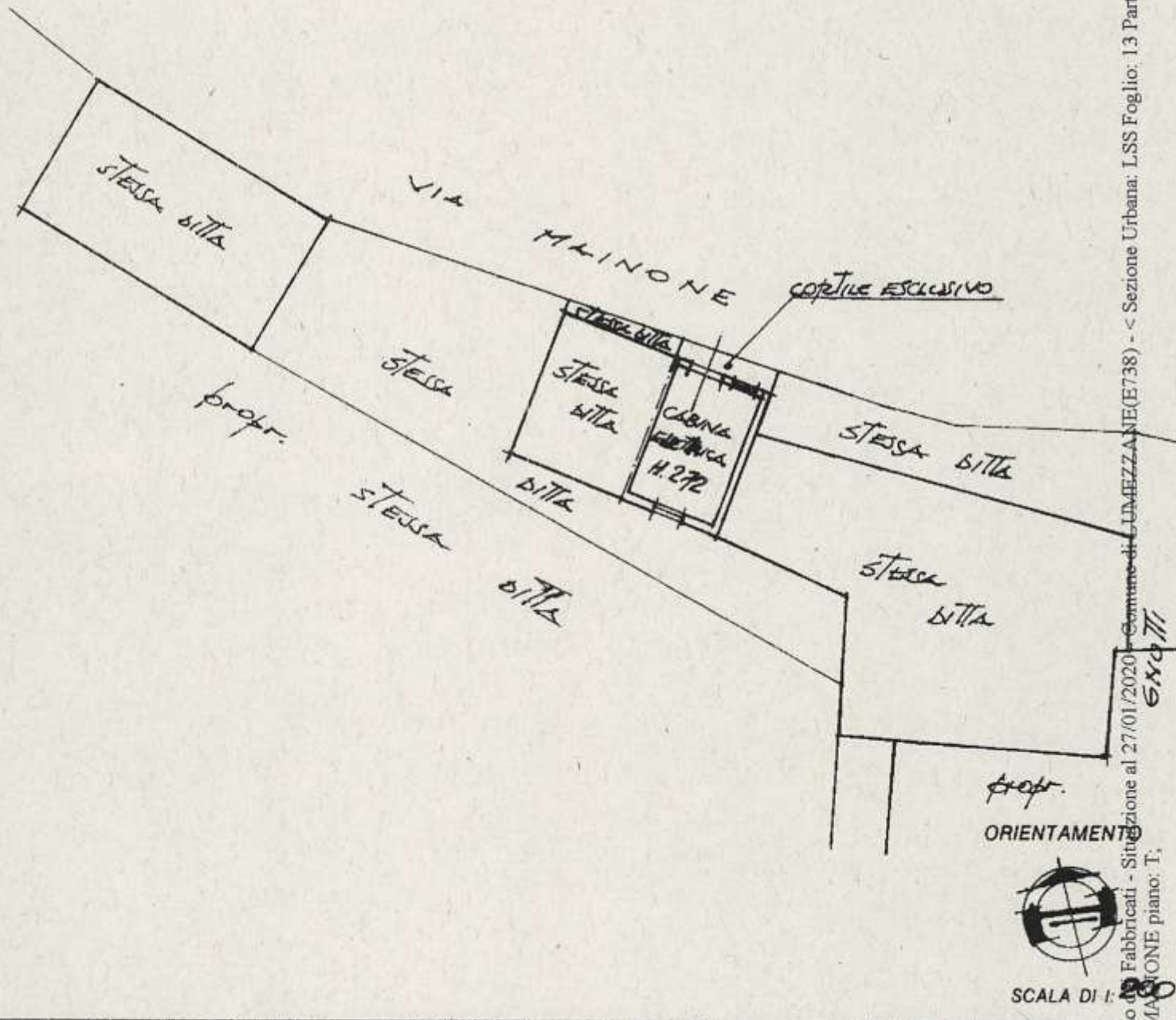

Catasto di Fabbricati - Situazione al 27/01/2020 - Comune di LUMEZZANE(E738) - < Sezione Urbana: LSS Foglio: 13 Particella: 599 - Subalterno 8 >
VIA MAINONE piano: T;
6x9711

Dichiarazione di N.C. <input type="checkbox"/>	Compilata dal <u>Arch. Capuzzi Giovanni</u> (Titolo, cognome e nome)	RISERVATO ALL'UFFICIO
Denuncia di variazione <input checked="" type="checkbox"/>	Isritto all'albo de <u>gli Architetti</u>	
Identificativi catastali	data <u>26-10-94</u> Firma <u>Capuzzi Giovanni</u>	

MOD. ARIU
F. rig. mod. 497



MINISTERO DELLE FINANZE
DIREZIONE GENERALE DEL CATASTO E DEI SS.TT.EE.

MOD. BN (CEU)

CATASTO EDILIZIO URBANO (RDL 13-4-1939, n. 652)

LIRE
250

Planimetria di u.i.u. in Comune di LUMEZZANE via MAINONE civ. 28

PIANO TERRA

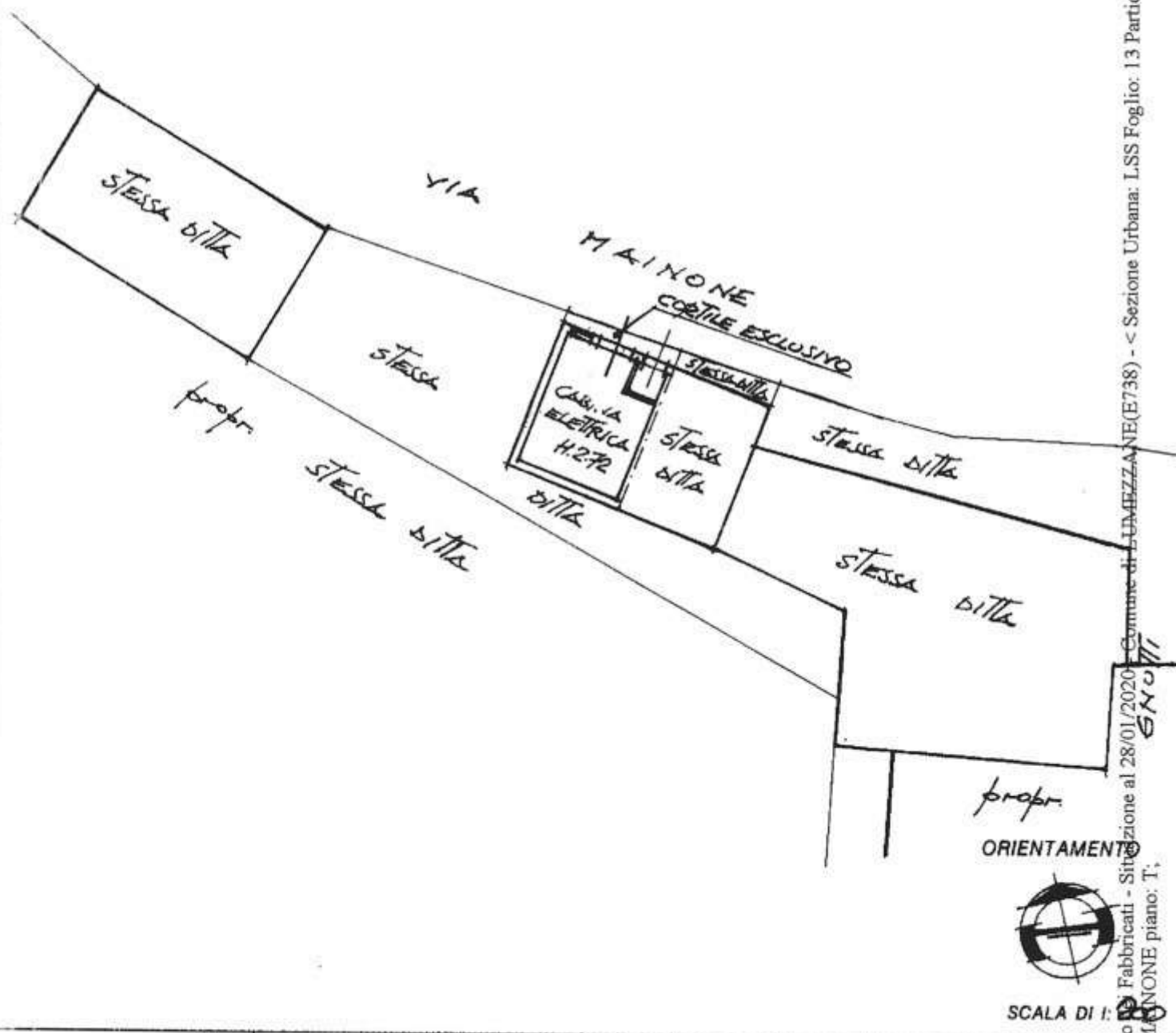

Catasto Fabbricati - Situazione al 28/01/2020 - Comune di LUMEZZANE (E738) - < Sezione Urbana: LSS Foglio: 13 Particella: 599 - Subalterno 9 >
VIA MAINONE piano: T;



SCALA DI 1: 200

Dichiarazione di N.C.
Denuncia di variazione

Compilata dal DOTT. ARCH. CAPOZZI Giovanni
(Titolo, cognome e nome)

RISERVATO ALL'UFFICIO

I identificativi catastali
13
599

Iscritto all'albo de gli Architetti
BRESOLA ALDO

MODULARIO
F. rig. rend. 497



MINISTERO DELLE FINANZE
DIREZIONE GENERALE DEL CATASTO E DEI SS.TT.EE.
CATASTO EDILIZIO URBANO (RDL 13-4-1939, n. 652)

MOD. BN (CEU)

LIRE
250

Planimetria di u.i.u. in Comune di L.U.M.E.Z.Z.A.N.E..... viaM.A.I.N.O.N.E..... civ.....

PIANO TERRA

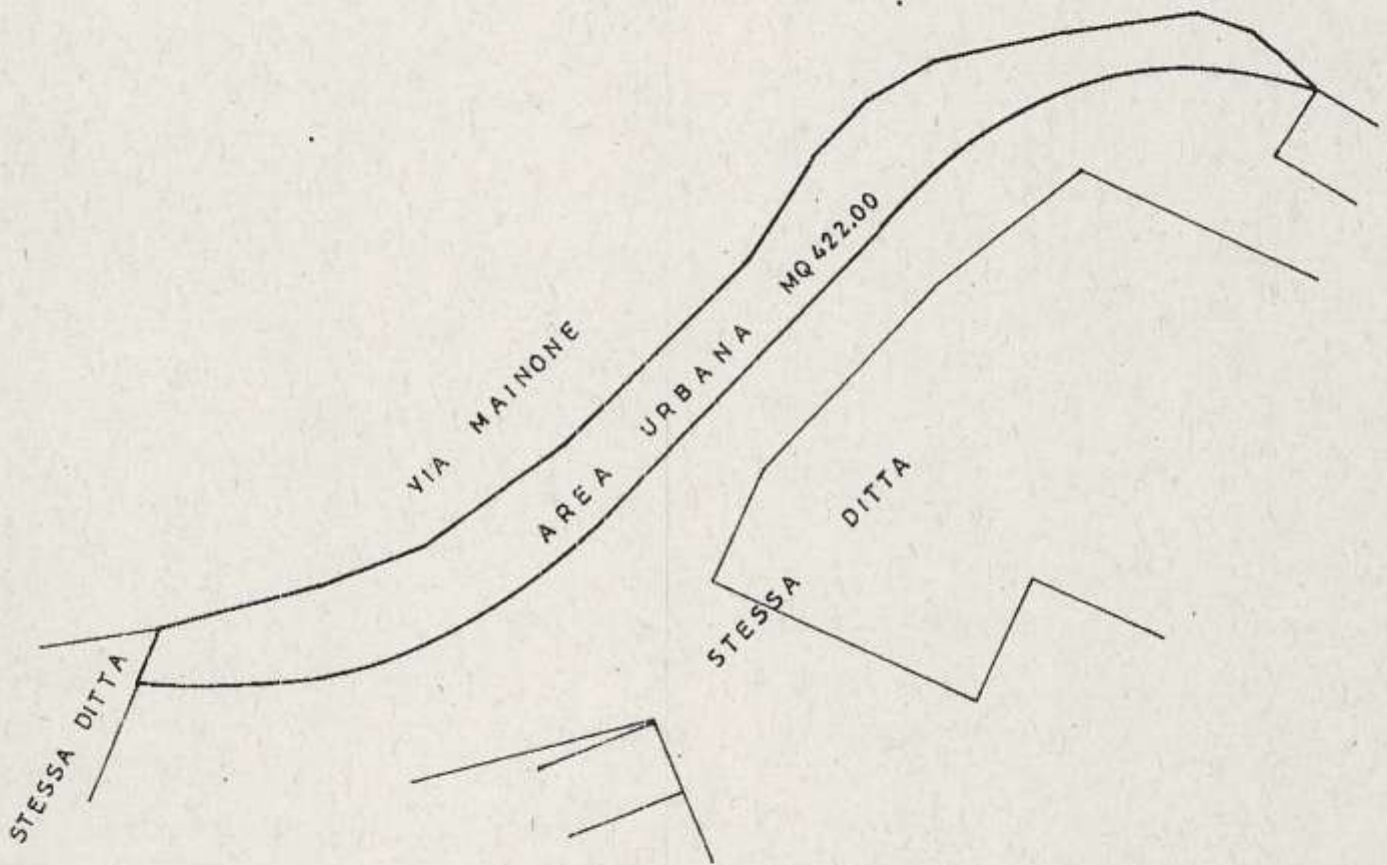

ORIENTAMENTO



SCALA DI 1:500

Arch. Capuzzi Gianr.
Lumezzana Pieve (Brescia)
Tel. 8970956
Ordine Architetti N. 401

RISERVATO ALL'UFFICIO

Dichiarazione di N.C.
Denuncia di variazione

Compilata dal ARCH.....
(Titolo, cognome e nome)
G. A. PUZZI, G. I. ANNI.....

Iscritto all'albo de ARCH.....
27/01/2020 - n. BG0009099 Richiedente ARCH. BOLOGNA X TRIB BS - Ultima Planimetria in atti
data provincia di BRESCIA n. 401
data 14/9/2001 Firma *[Signature]*

Data presentazione: 27/09/2001 - Data
Fot. scheda n. 12 Formato dir. eq.: A4(209)

Catasto al 27/01/2020 - Comune di LUMEZZANE(B738) - < Sezione Urbana: NCT Foglio: 33 Particella: 172 - Subalterno 5 >
VIA MAINONE piano: T.

MODULARIO
Fig. rend. 487



MINISTERO DELLE FINANZE
DIREZIONE GENERALE DEL CATASTO E DEI SS.TT.EE.
CATASTO EDILIZIO URBANO (RDL 13-4-1939, n. 652)

LIRE
250

Planimetria di u.i.u. in Comune di LUMEZZANE..... via MAINONE..... civ.....

PIANO TERRA

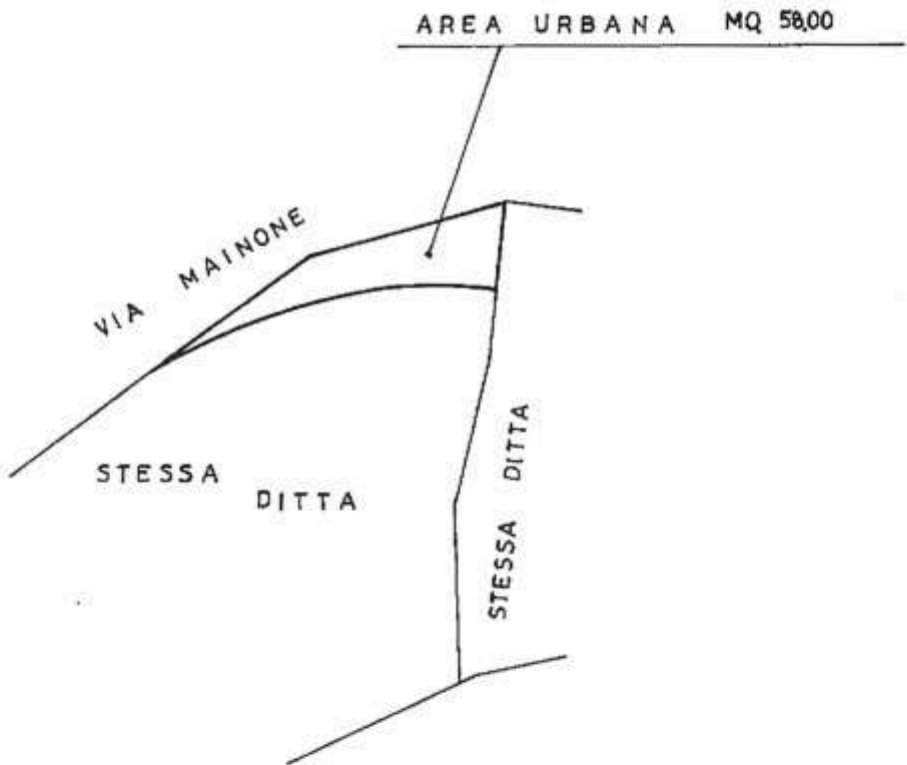

ORIENTAMENTO



SCALA DI 1:1000

Arch. Capuzzi Gian.
Lumezzane Pieve (Brescia),
Tel. 8979956

Ordine Architetti N. 401

Dichiarazione di N.C.
Denuncia di variazione

Compilata dal A.R.CH......
(Titolo, cognome e nome)
CAPUZZI GIANNI.....
Ordine Architetti N. 401

RISERVATO ALL'UFFICIO

Identificativi catastali
33

Iscritto all'albo de A.R.CH......

Catasto di Fabbricati - Situazione al 28/01/2020 - Comune di LUMEZZANE(E738) - < Sezione Urbana: NCT Foglio: 33 Particella: 172 - Subalterno 6 >
VIA MAINONE piano: T;

QUADRO D'UNIONE scala 1/1000

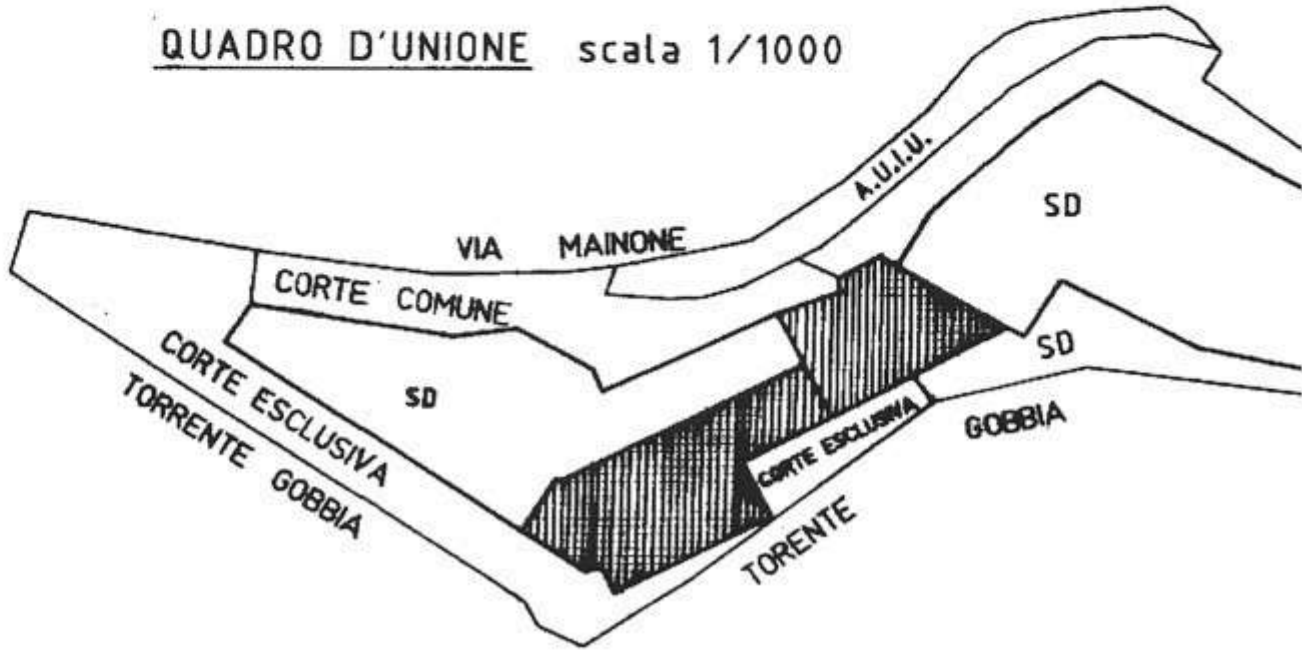

PIANO TERRA

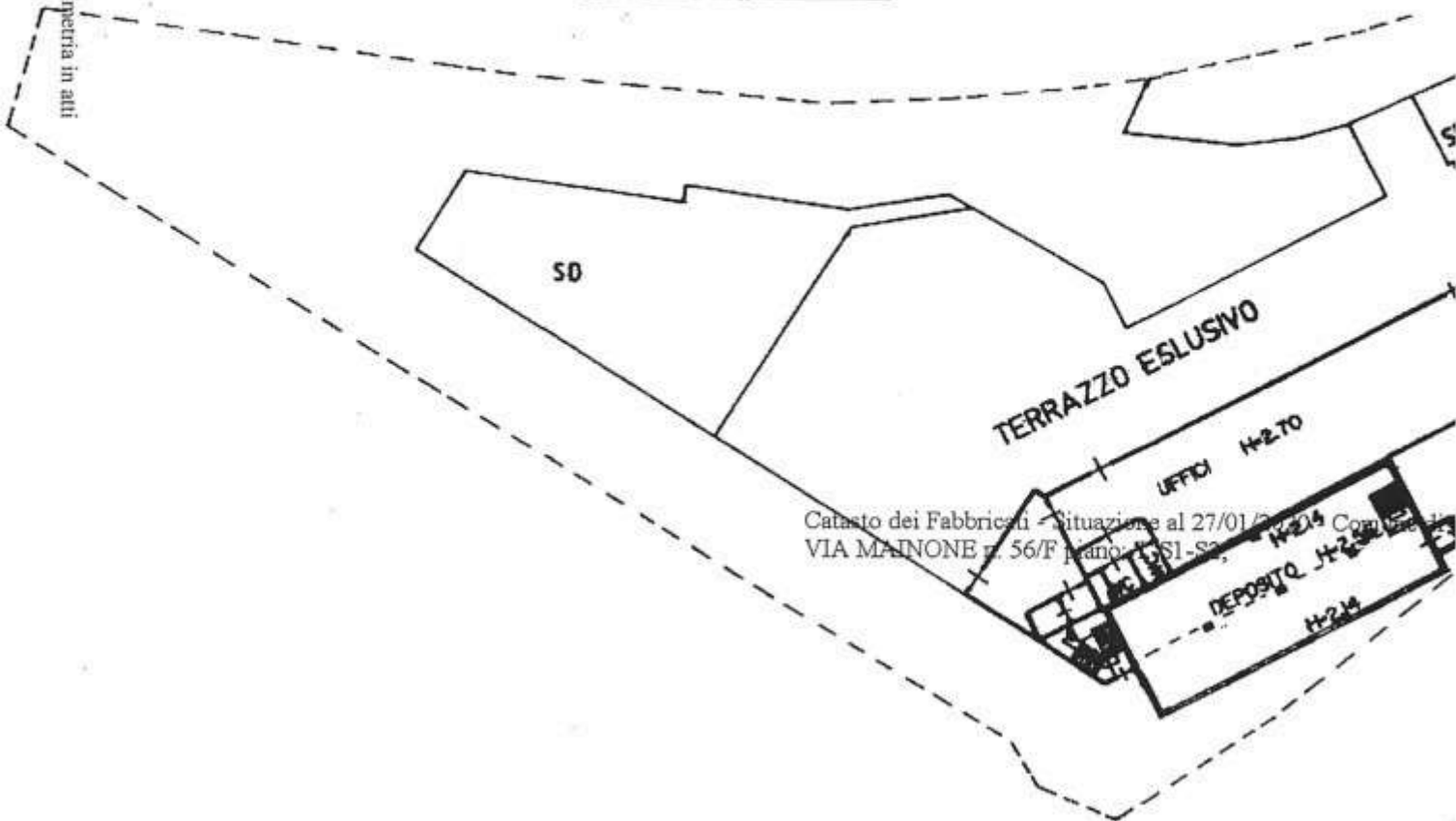

Catasto dei Fabbricati - Situazione al 27/01/2020
VIA MAINONE n. 56/F piano: 1° S1-S2



LIRE
300

Planimetria di u.i.u. in Comune di LUMEZZANE via MAINONE civ. 56/F

1/3

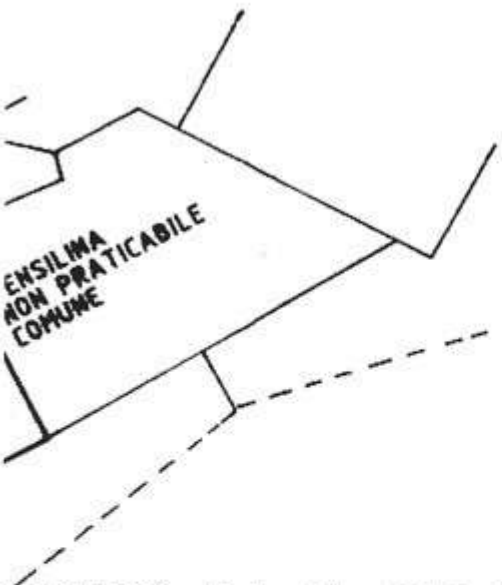
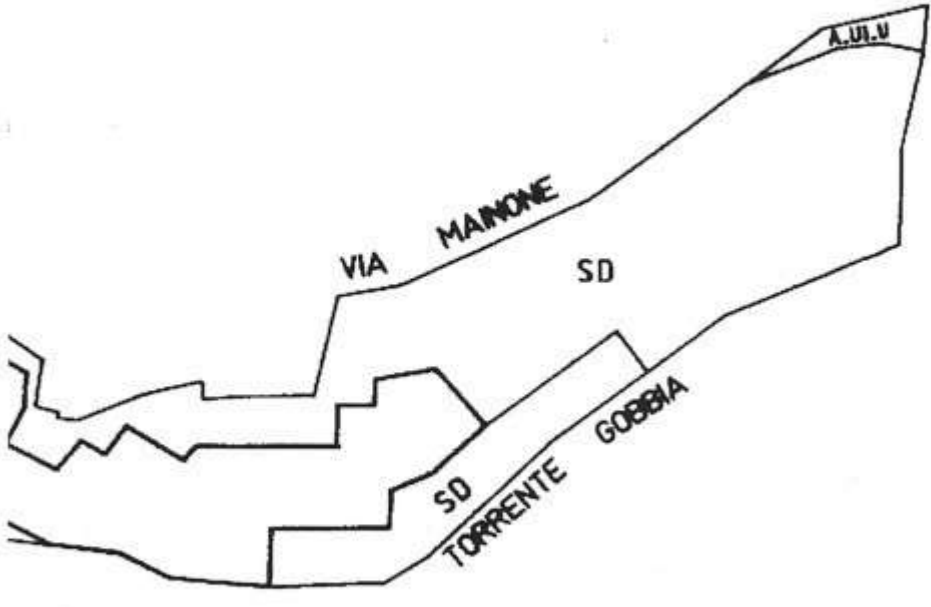

LUMEZZANE(E738) - < Sezione Urbana: NCT Foglio: 33 Particella: 172 - Subalterno 7 >

MONTACARCHI



SCALA DI 1:500

Dichiarazione di N.C.
Denuncia di variazione

Compilata dal GEOMETRA
FACCHINETTI GABRIELE



RISERVATO ALL'UFFICIO

Identificativi catastali
F. N.C.T. 33
n. 172 sub. 7

Iscritto all'albo de GEOMETRI
della provincia di BRESCIA n. 1850
data NOVEMBRE 2001 Firma [Signature]

Data presentazione: 1/7/2001 - Data: 27/01/2020 - n. PEG0009104 - Richiedente: ARCH. BOLOGNA X. TRIB. BS - Ultima Planimetria in atti

QUADRO D'UNIONE scala 1/1000

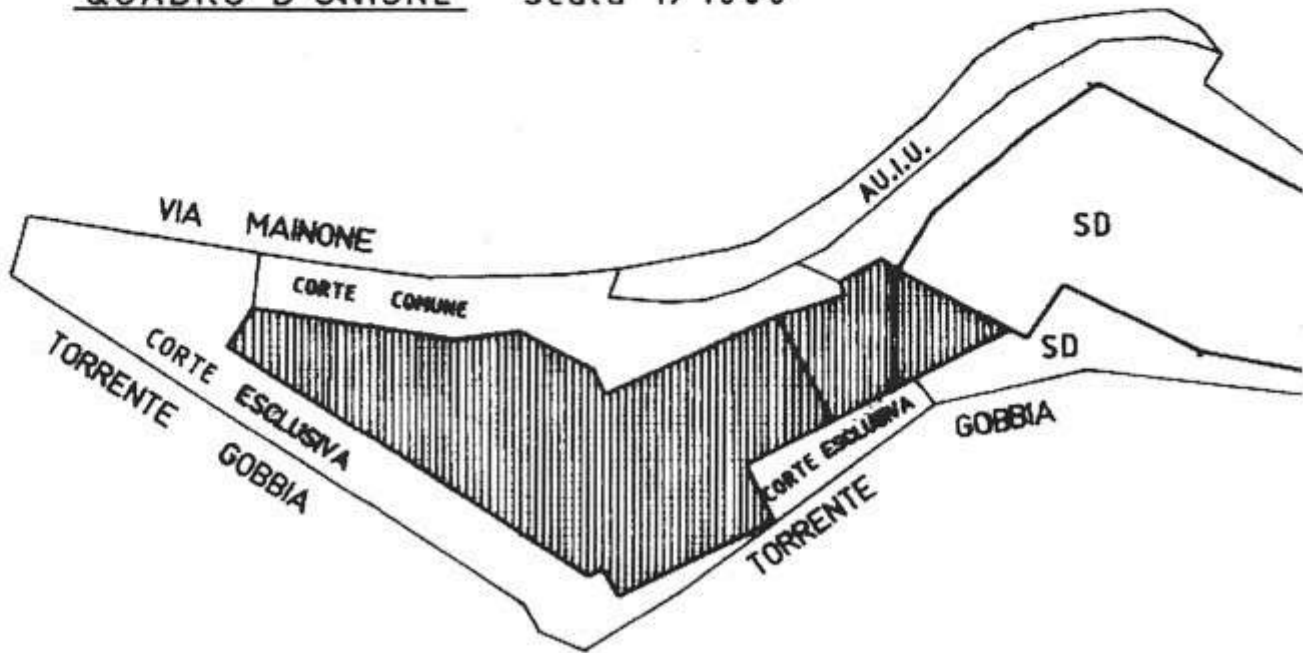

PIANO PRIMO SEMINTERRATO



Catasto dei Fabbricati - Situazione al 27/01/2020 - Comune di
VIA MAINONE n. 56/F piano S1 - S1.03



terria di u.i.u. in Comune di LUMEZZANE..... via MAINONE..... civ. 56/F.....

2/3

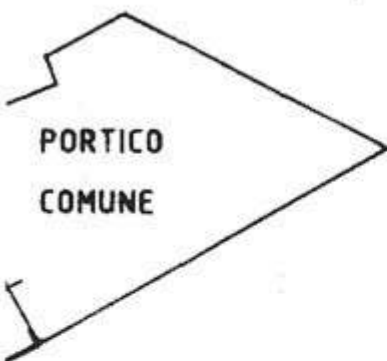
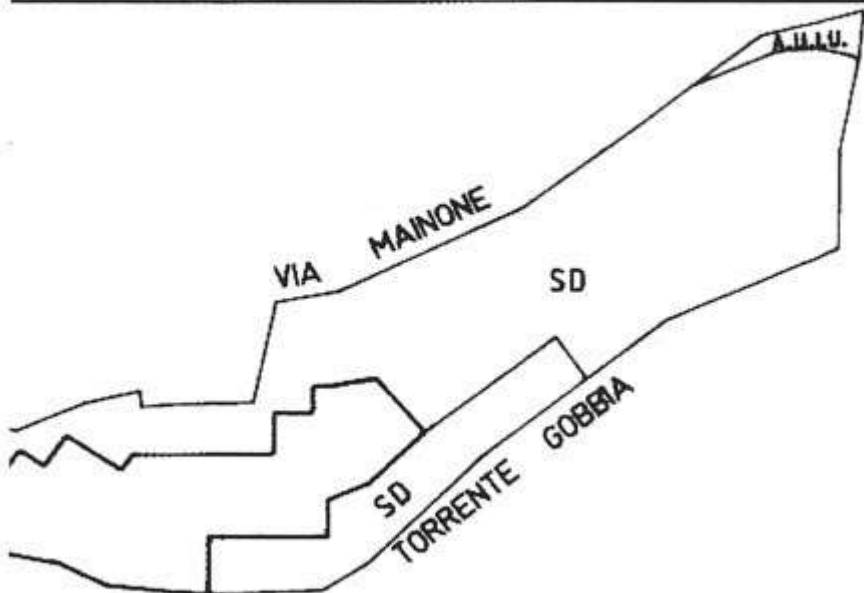

MONTACARICHI
N. (E/38) - Sezione Urbana; NCT Foglio: 33 Particella: 172 - Subalterno 7 >

ORIENTAMENTO



SCALA DI 1:500

razione di N.C.
cia di variazione

Compilata dal GEOMETRA

FACCHINETTI GABRIELE
(Titolo, cognome e nome)

Iscritto all'albo de GEOMETRI

della provincia di BRESCIA n. 1850

data NOVEMBRE 2001 Firma

RISERVATO ALL'UFFICIO



Data presentazione: 17/12/2001 - Data: 27/01/2020 - n. EG0009104 - Richiedente ARGH. BOLOGNA X TRIB. BS - Ultima Planimetria in atti

QUADRO D'UNIONE scala 1/1000

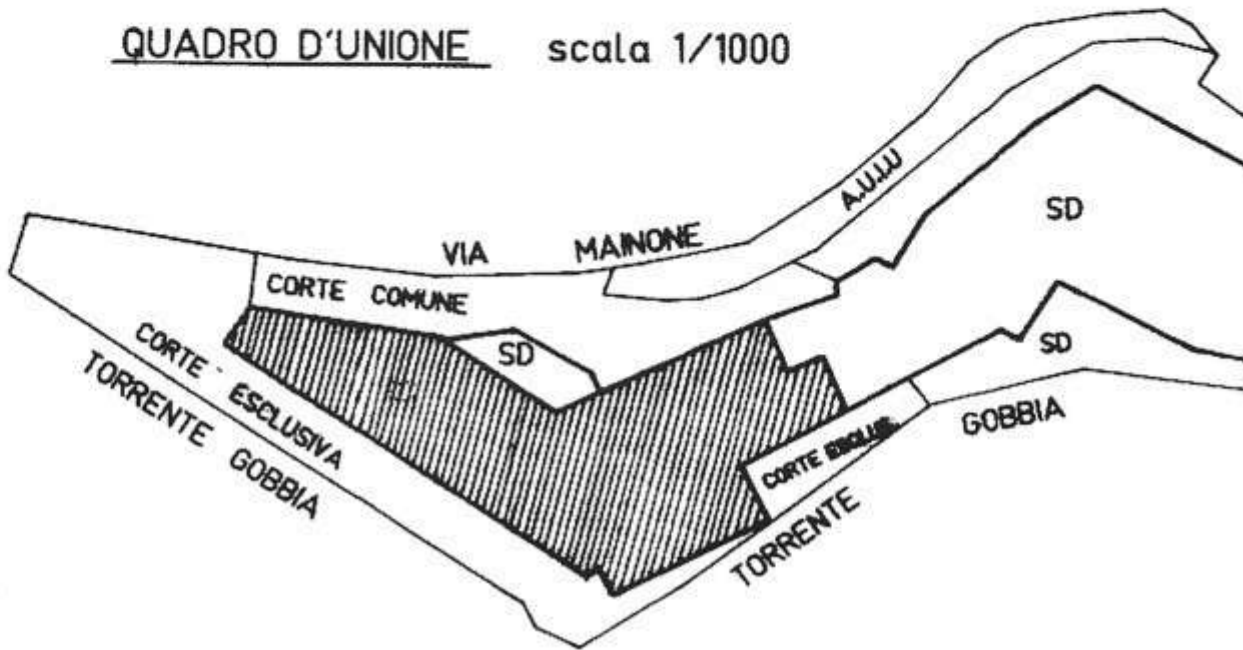

PIANO SECONDO SEMINTERRATO

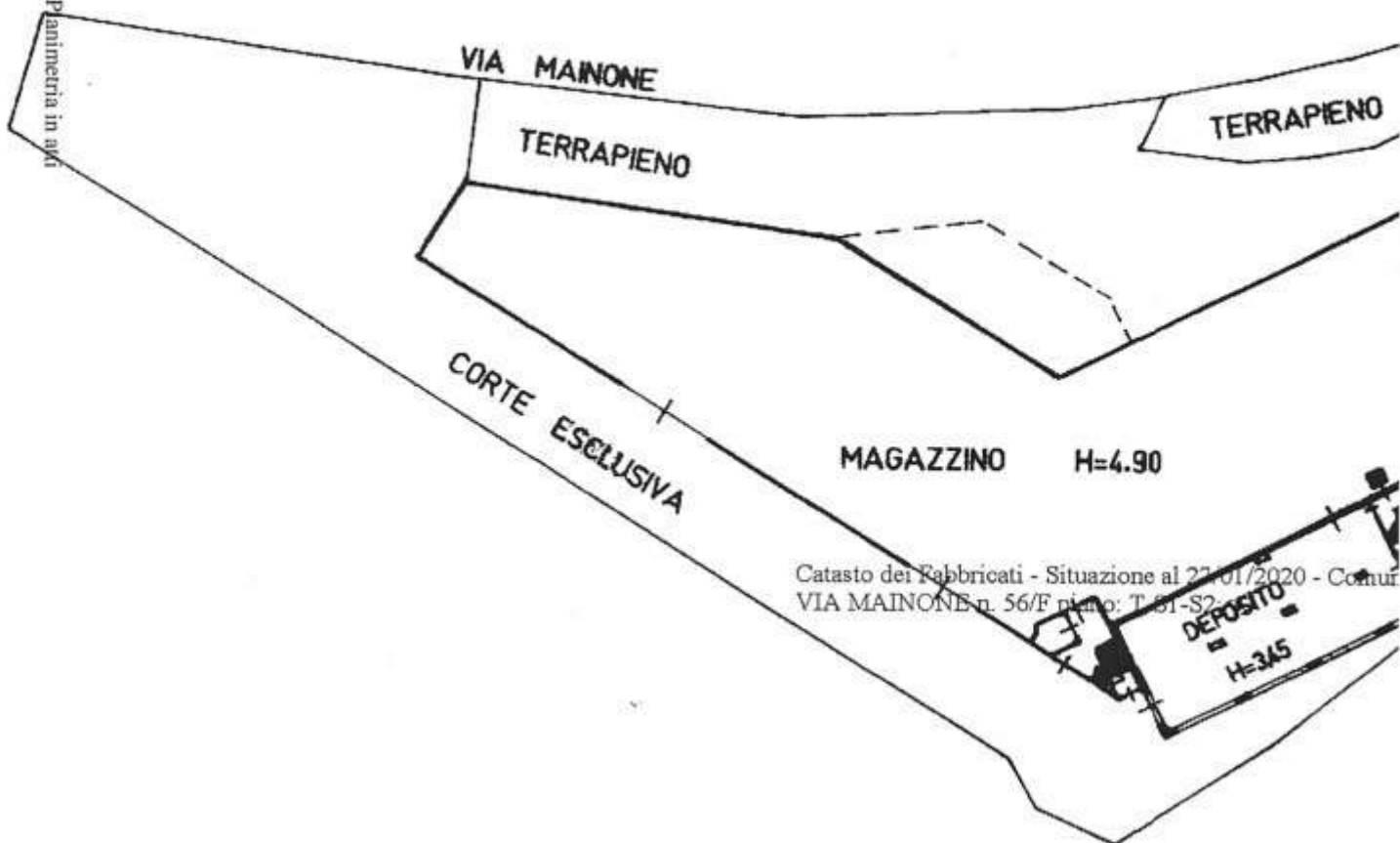

Catasto dei Fabbricati - Situazione al 27/01/2020 - Comune
VIA MAINONE n. 56/F piano: T. S1-S2



Planimetria di u.i.u. in Comune di LUMEZZANE via MAINONE civ. 56/F

3/3

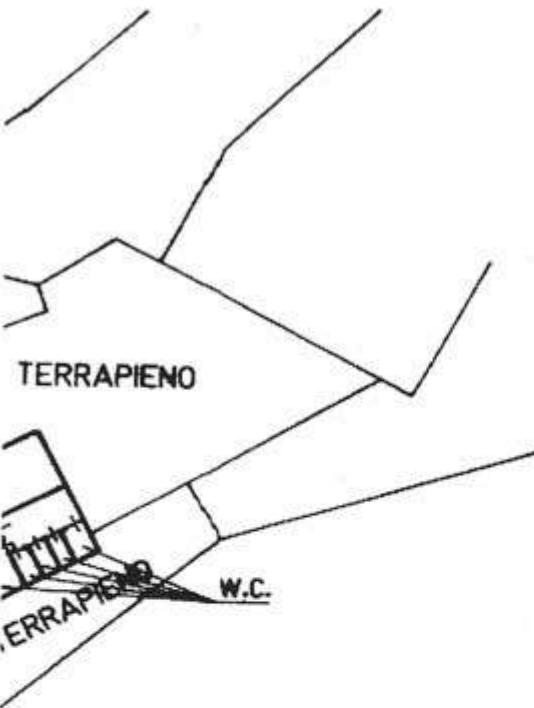
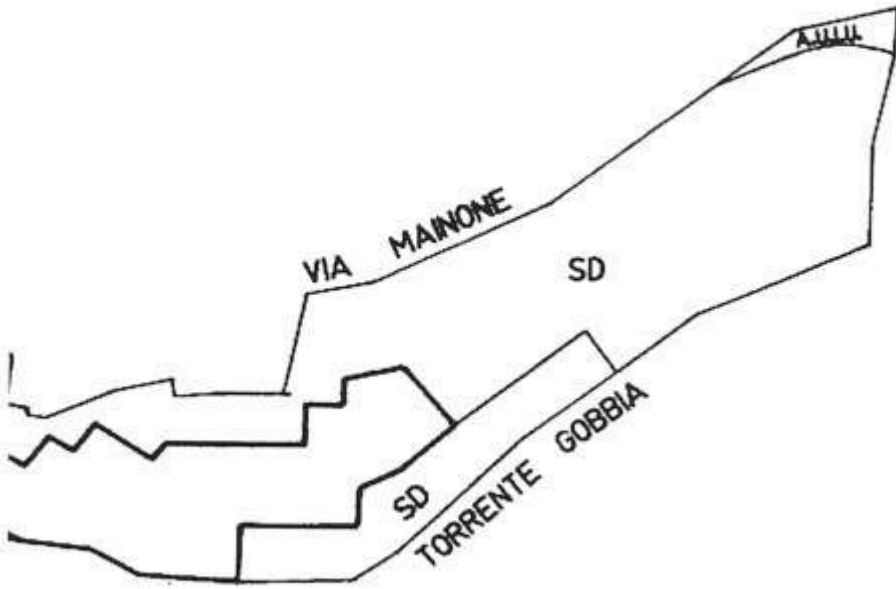

ORIENTAMENTO



SCALA DI 1:500

Data presentazione: 17/12/2001 - Data: 27/01/2020 - n. BGG0009104 - Richiedente ARCH. POLOGNA X TRIB. BS - Ultima Planimetria in atti

LANE(E738) - < Sezione Urbana: NCT Foglio: 33 Particella: 172 - Subalterno 7 >

CONTACARICHI

Variazione di N.C.
Incertezza di variazione
Identificativi catastali
c.t./33
172 sub. 7

Compilata dal **GEOMETRA**
(Titolo, cognome e nome)
FACCHINETTI GABRIELE
Iscritto all'albo de **GEOMETRI**
della provincia di **BRESCIA** n. 1850
data **NOVEMBRE 2001** Firma *[Signature]*



RISERVATO ALL'UFFICIO

QUADRO D'UNIONE scala 1/1000

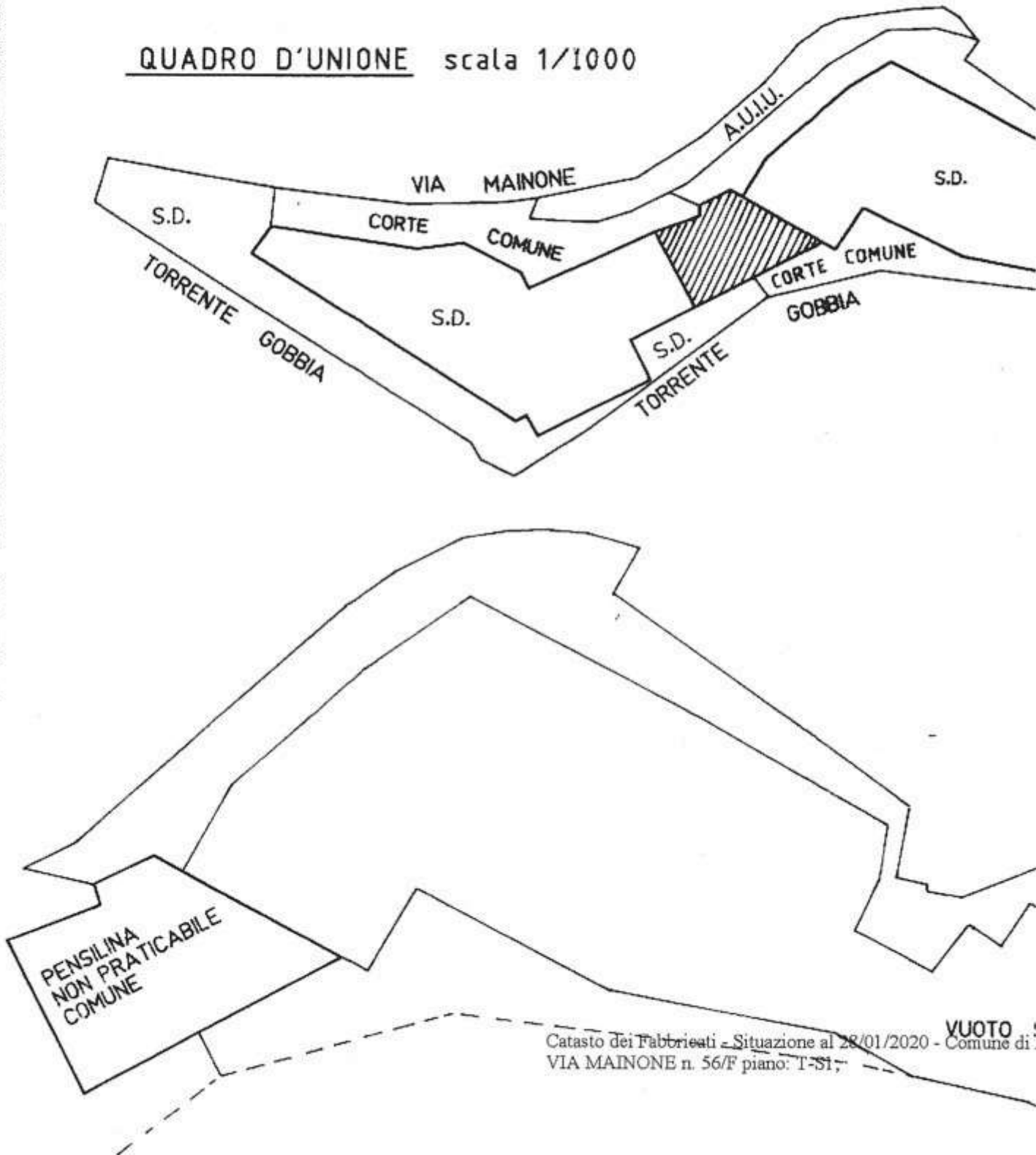

Catasto dei Fabbricati - Situazione al 28/01/2020 - Comune di :
VIA MAINONE n. 56/F piano: T-517

VUOTO !



Planimetria di u.i.u. in Comune di LUMEZZANE via MAINONE civ. 56/F

1/2

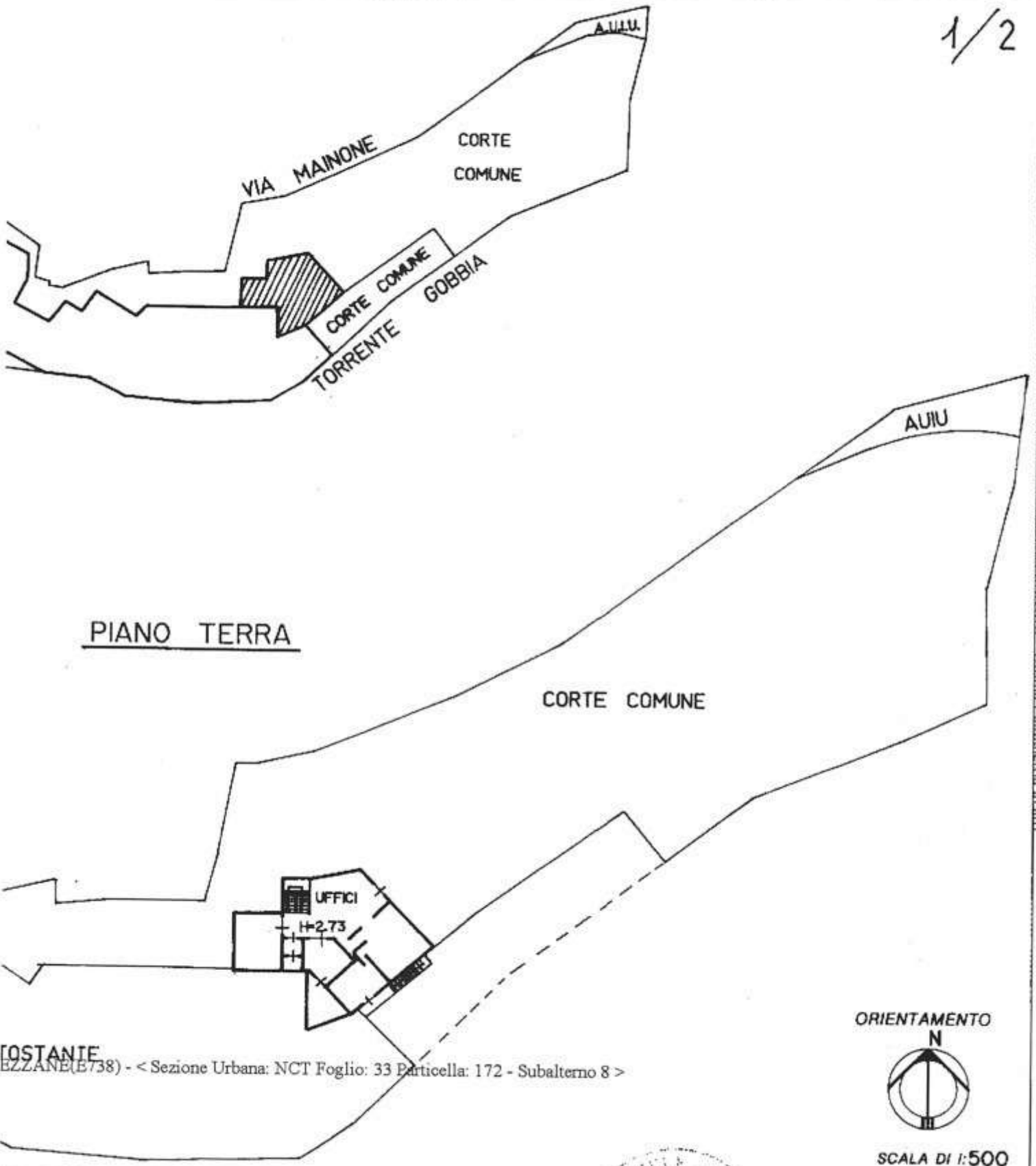

OSTANTE
LUMEZZANE (E738) - < Sezione Urbana: NCT Foglio: 33 Particella: 172 - Subalterno 8 >



SCALA DI 1:500

Dichiarazione di N.C.
 Denuncia di variazione
 Identificativi catastali
 F. N.C.T./33
 n. 172 sub. 8

Compilata dal GEOMETRA
 (Titolo, cognome e nome)
FACCHINETTI GABRIELE
 iscritto all'albo de GEOMETRI
 della provincia di BRESCIA n. 1850
 data NOVEMBRE 2001 Firma *[Signature]*

RISERVATO ALL'UFFICIO

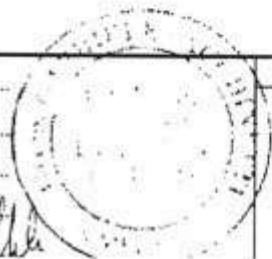

Data presentazione: 17/12/2001 - Data: 28/01/2020 - n. PG00009561 - Richiedente: CTTI BOLOGNA SERGIO - Ultima Planimetria in atti

QUADRO D'UNIONE scala 1/1000

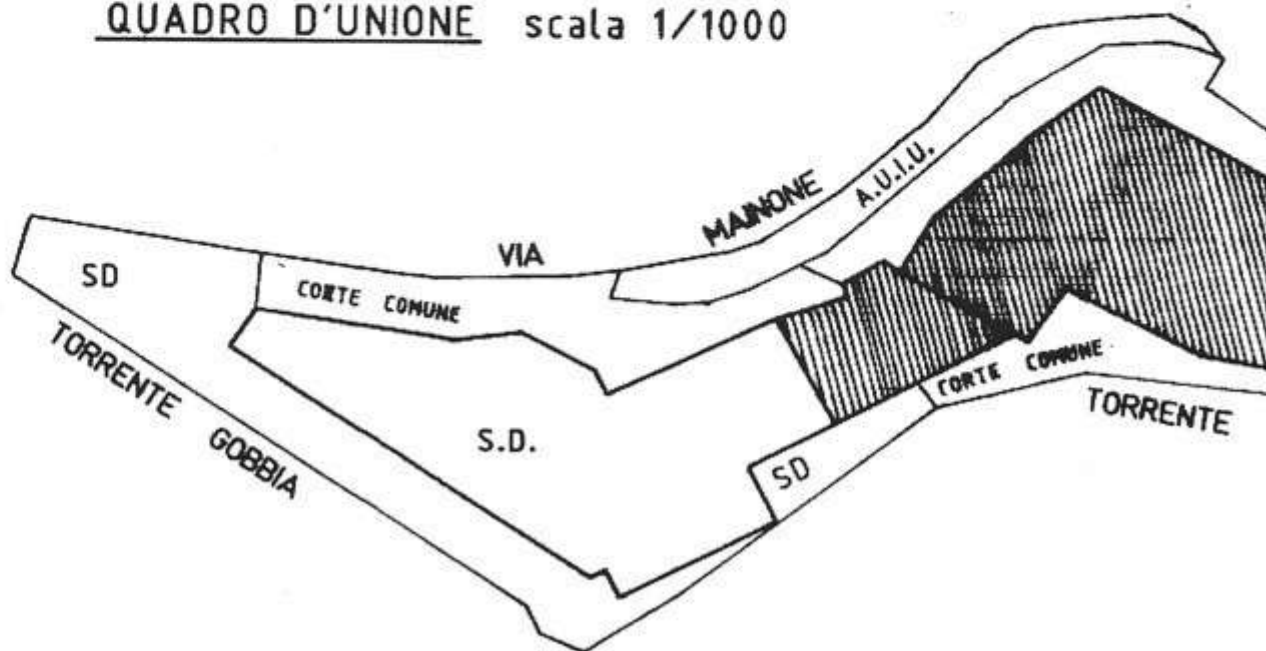

PIANO PRIMO

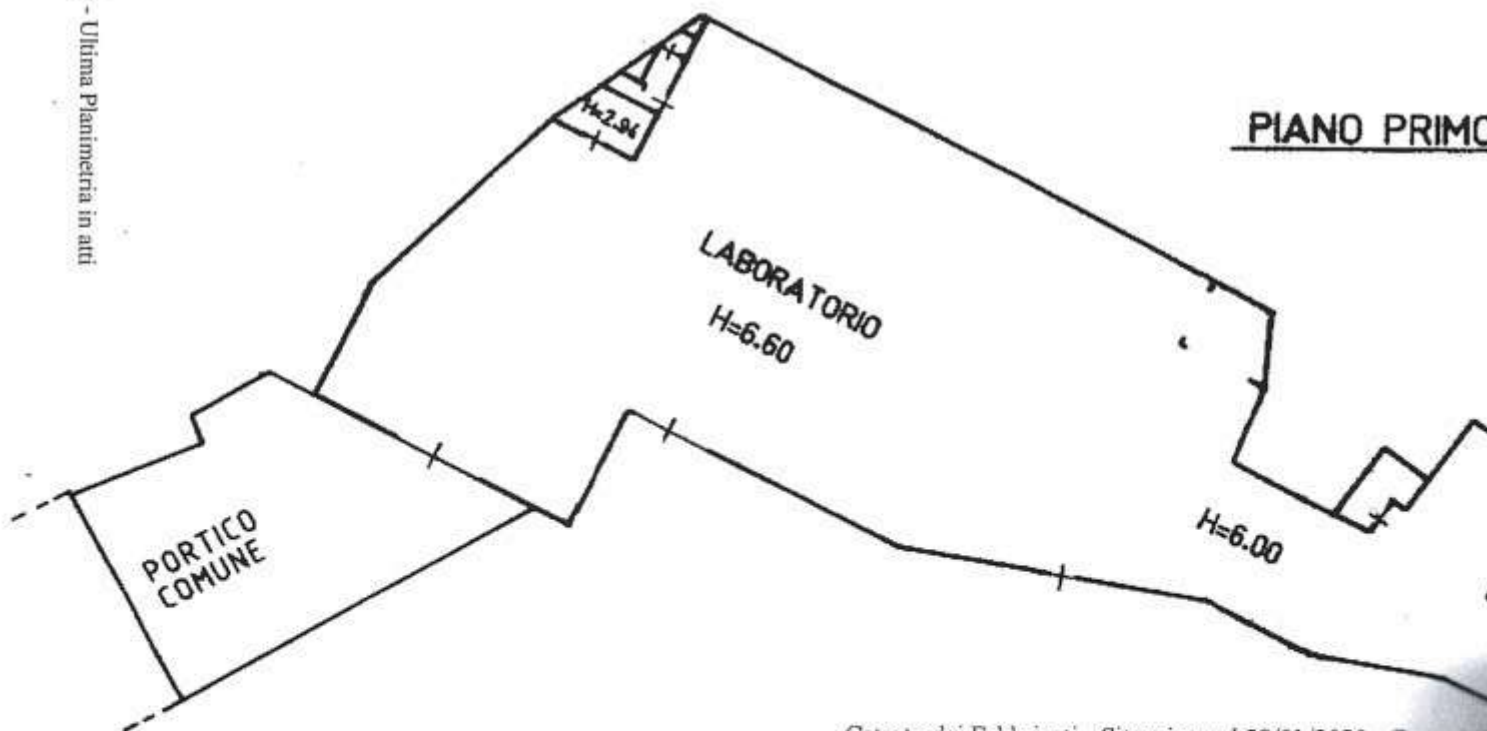

Catasto dei Fabbricati - Situazione al 28/01/2020 - Comune
VIA MAINONE n. 56/F piano: T-S1;



Planimetria di u.i.u. in Comune di LUMEZZANE via MAINONE civ. 56/F

2/2

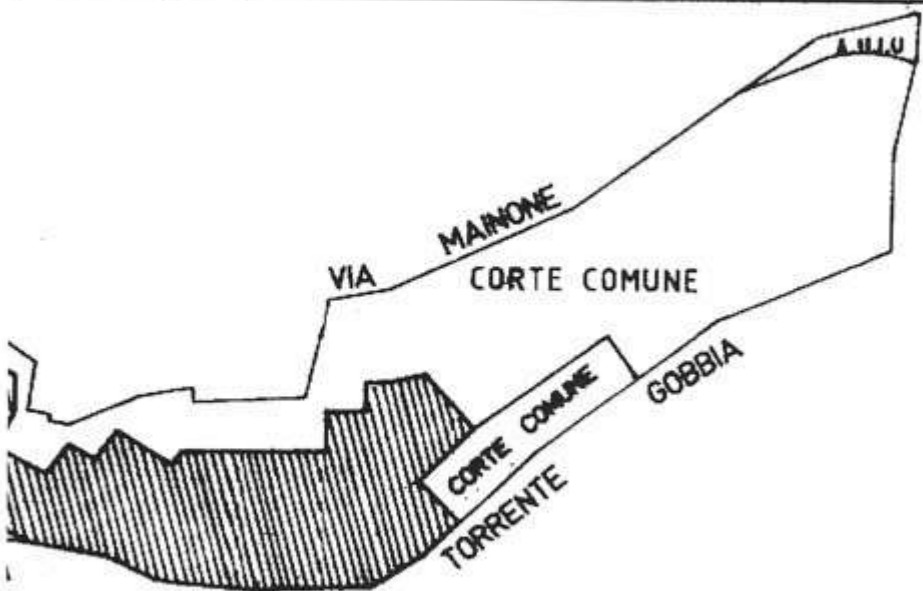

INTERRATO

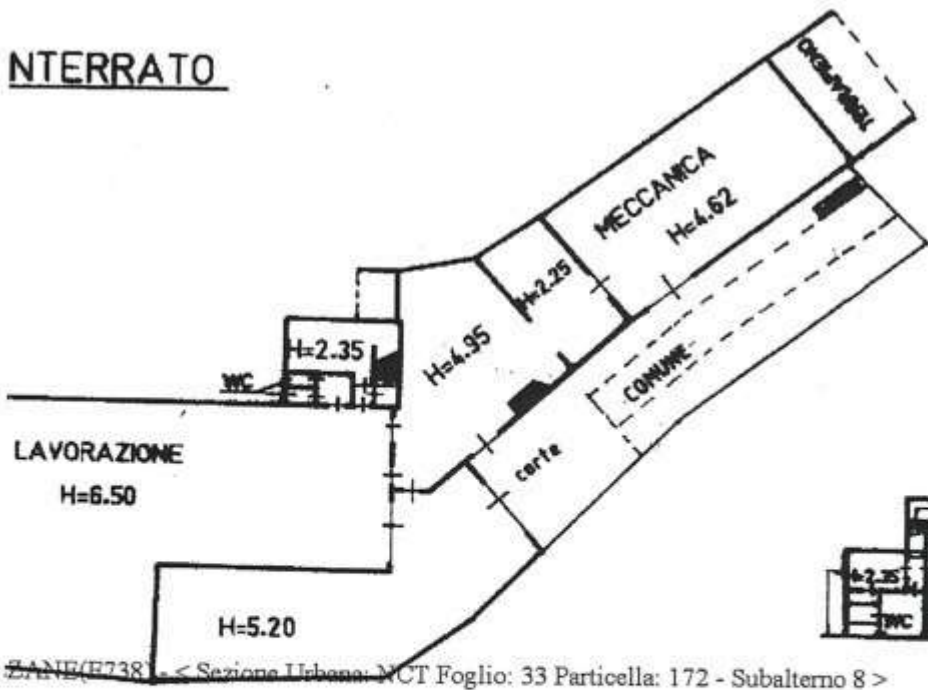

PIANO AMMEZZATO



LANE(E738) < Sezione Urbana: NCT Foglio: 33 Particella: 172 - Subalterno 8 >

Chiarificazione di N.C.
Anuncia di variazione

Identificativi catastali
NCT/33
172 sub. 8

Compilata dal **GEOMETRA**
(Titolo, cognome e nome)
FACCHINETTI GABRIELE
Iscritto all'albo de **GEOMETRI**
della provincia di **BRESCIA** n. 1850
data **NOVEMBRE 2001** Firma



RISERVATO ALL'UFFICIO

Data Presentazione: 17/12/2001 - Data: 28/01/2002 - n. EG00009561 - Richiedente: CTTIBOI OGNA SERGIO - Titulo: Planimetria in atti

QUADRO D'UNIONE scala 1/1000

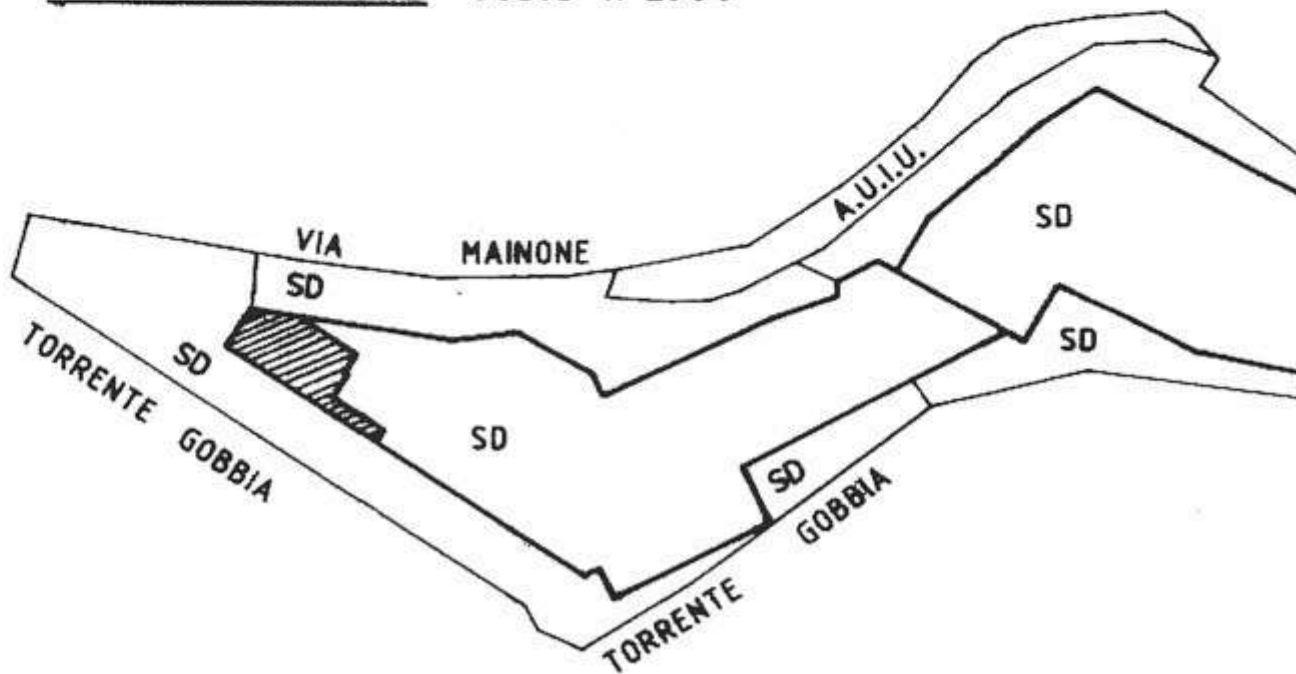

PLANIMETRIA PIANO TERRA scala 1/1000

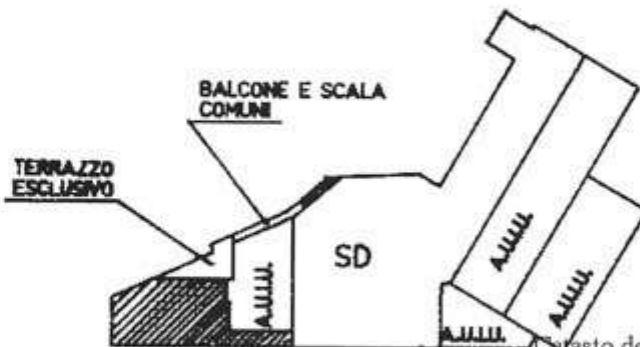

Catasto dei Fabbricati - Situazione al 27/01/2020 - Comune di I
VIA MAINONE n. 48 piano: T;



Planimetria di u.i.u. in Comune di LUMEZZANE via MAINONE civ. 48

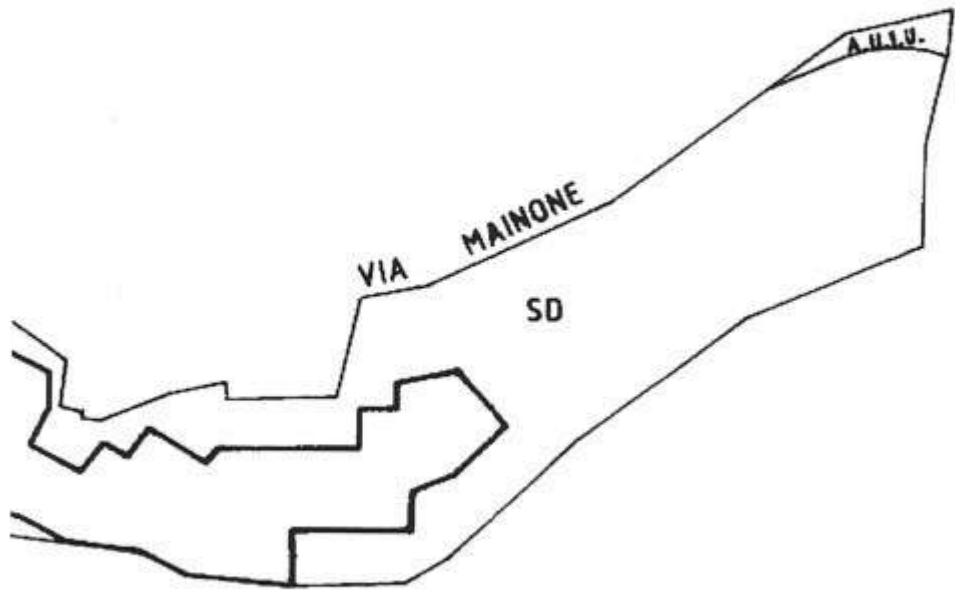

PIANO TERRA

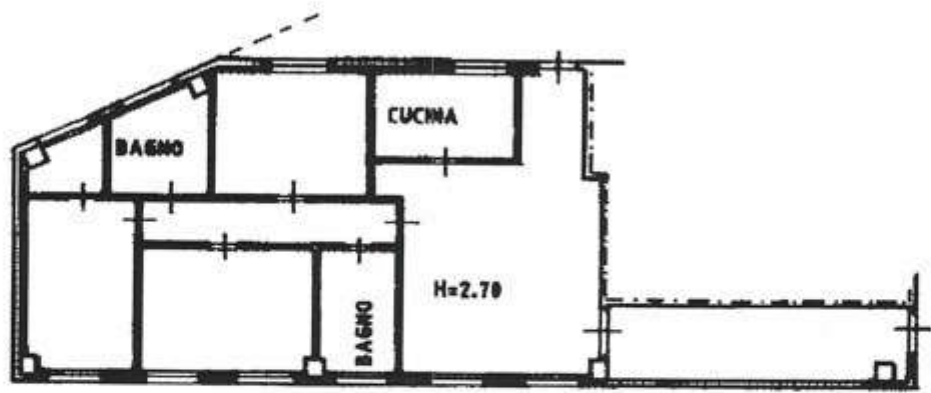

ORIENTAMENTO



SCALA DI 1:200

LUMEZZANE(E738) - < Sezione Urbana: NCT Foglio: 33 Particella: 172 - Subalterno 9 >

Dichiarazione di N.C.
Denuncia di variazione

Identificativi catastali
F. N.C.T. 33
n. 172 sub. 9

Compilata dal GEOMETRA
FACCHINETTI GABRIELE
(Titolo, cognome e nome)
Iscritto all'albo de GEOMETRI
della provincia di BRESCIA n. 1950
data NOVEMBRE 2001 Firma



RISERVATO ALL'UFFICIO

Data presentazione: 1/7/12/2001 - Data: 27/01/2020 - n. PEG0009105 - Richiedente: ARCH. POL. OGNA X TRIB. BS - Ultima Planimetria in atti.

QUADRO D'UNIONE scala 1/1000

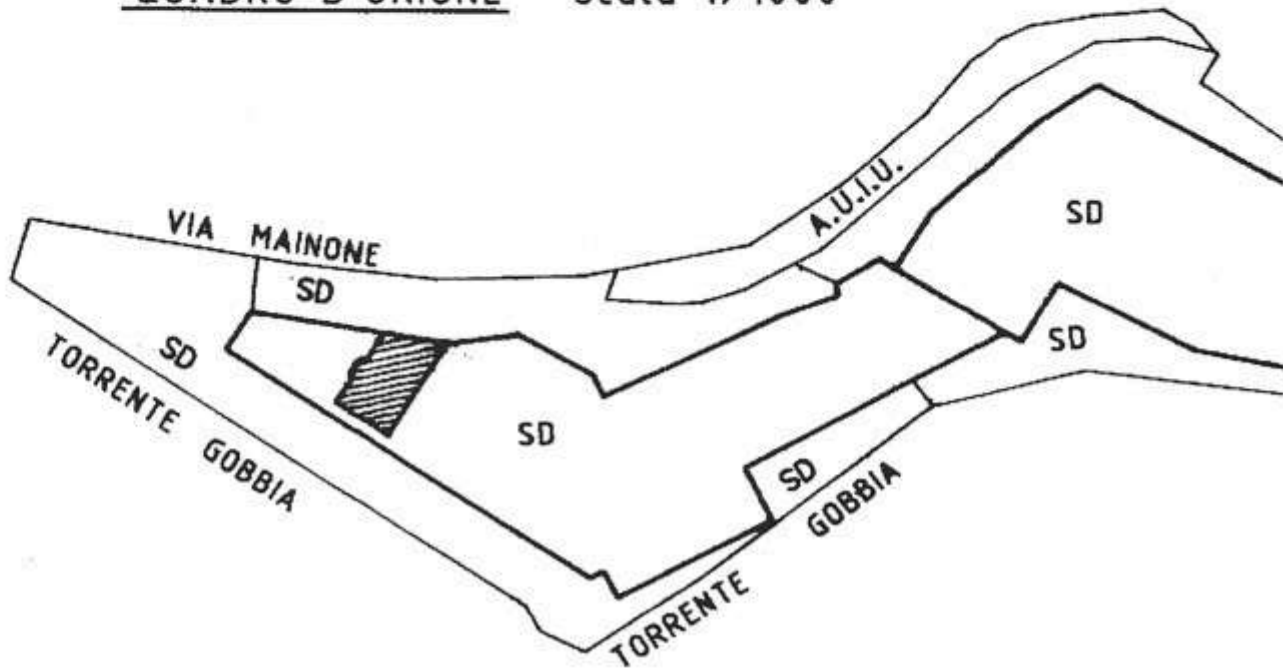

PLANIMETRIA PIANO TERRA scala 1/1000

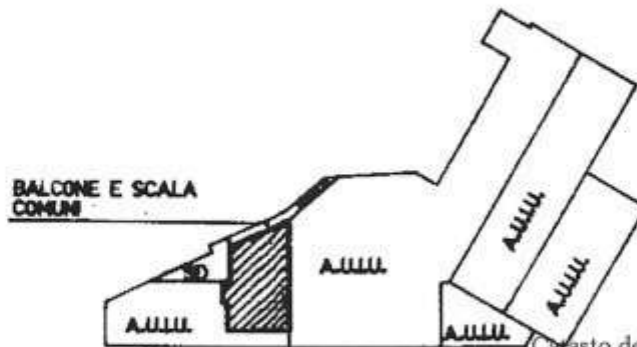

Catasto dei Fabbricati - Situazione al 28/01/2020 - Comune di
VIA MAINONE n. 48 piano: T;



Planimetria di u.i.u. in Comune di **LUMEZZANE** via **MAINONE** civ. **48**

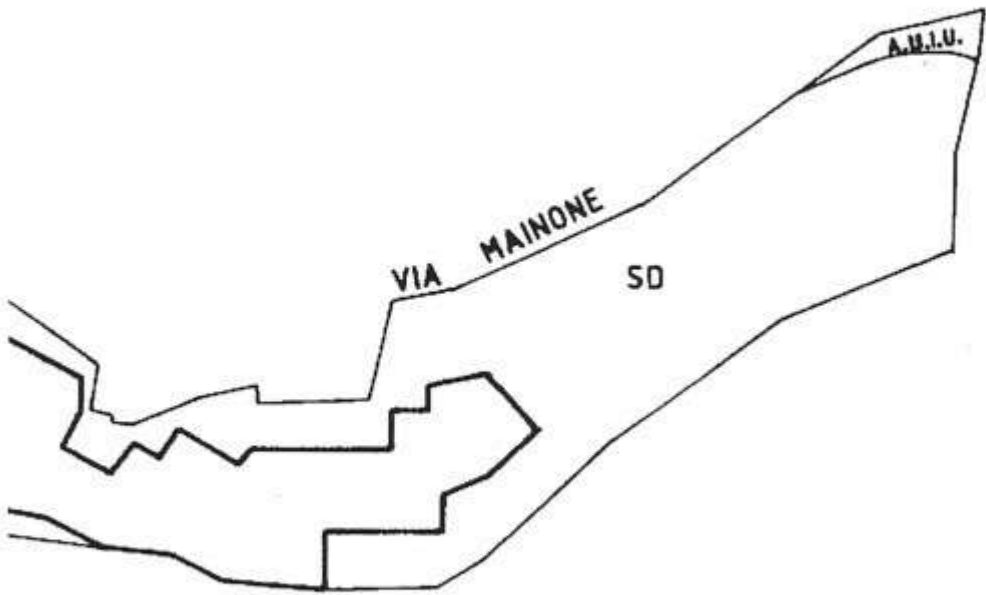

PIANO TERRA



ORIENTAMENTO



SCALA DI 1:200

LUMEZZANE(E738) - < Sezione Urbana: NCT Foglio: 33 Particella: 172 - Subalterno 10 >

Dichiarazione di N.C.
 Denuncia di variazione

Identificativi catastali
 F. **NCT/33**
 n. **172** sub. **10**

Compilata dal **GEOMETRA**
(Titolo, cognome e nome)
FACCHINETTI GABRIELE

Iscritto all'albo de **GEOMETRI**
 della provincia di **BRESCIA** n. **1850**

data **NOVEMBRE 2001** Firma *[Signature]*



RISERVATO ALL'UFFICIO

QUADRO D'UNIONE scala 1/1000

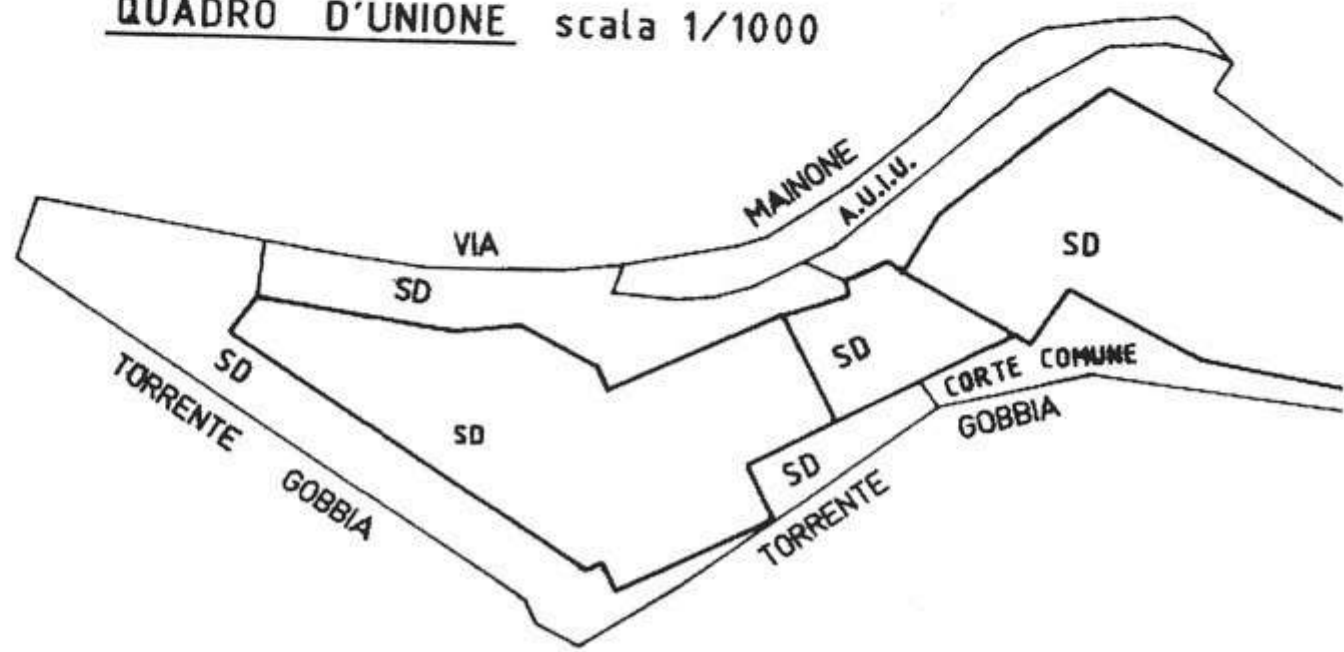

Data presentazione: 17/12/2001 - Data: 27/01/2020 - n. BGG0009110 - Richiedente ARCH. BOLOGNA X TRIB BS - Ultima Planimetria in atti
Tolschede: 1 - Formato di acq.: A3(297x432) - Patti di scala: 1:1

Catasto dei Fabbricati - Situazione al 27/01/2020 - Comune di LUMI
VIA MAINONE n. 56/F piano: 1;





Planimetria di u.i.u. in Comune di LUMEZZANE via MAINONE civ. 56/F

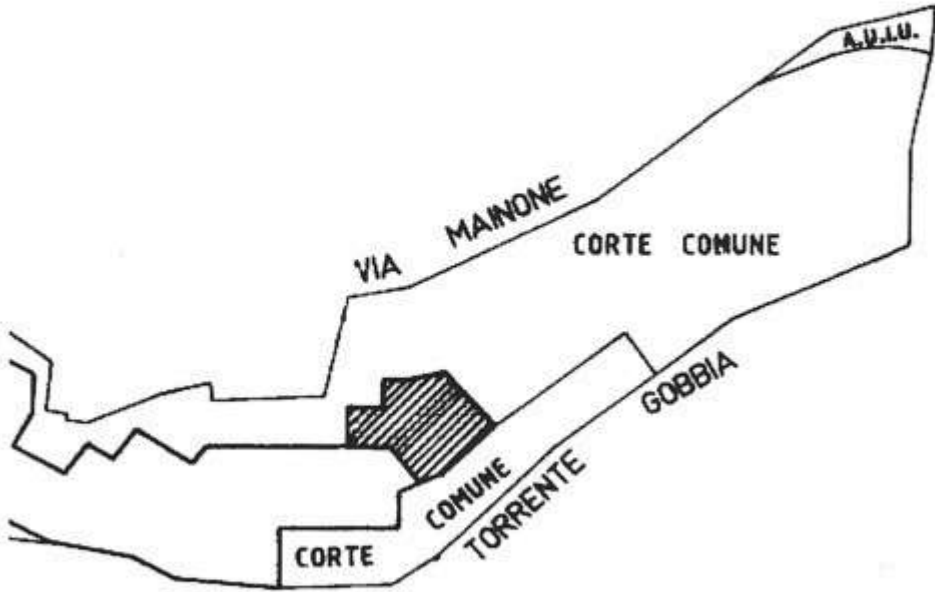

PIANO PRIMO



SCALA DI 1:200

EZZANE(E738) - < Sezione Urbana: NCT Foglio: 33 Particella: 172 - Subalterno 11 >

Dichiarazione di N.C.
Denuncia di variazione

Identificativi catastali
F. N.C.T. 33
n. 172 sub. 11

Compilata dal GEOMETRA
FACCHINETTI GABRIELE
(Titolo, cognome e nome)
iscritto all'albo de GEOMETRI
della provincia di BRESCIA
data NOVEMBRE 2001 Firma [Signature]



RISERVATO ALL'UFFICIO

Data presentazione: 17/12/2001 - Data: 27/01/2020 - n. BGG0009110 - Richiedente ARCH. BOLOGNA X TRIB. BS - Ultima Planimetria in atti