

MODULARIO
8/7/11/496



MINISTERO DELLE FINANZE
DIPARTIMENTO DEL TERRITORIO
CATASTO EDILIZIO URBANO (RDL 13-4-1939, n. 652)

MOD. AN (CEU)

LIBR
300

Planimetria di uliu. in Comune di D.E.L.O. via X. GIORNATE civ.

PIANO
TERRA

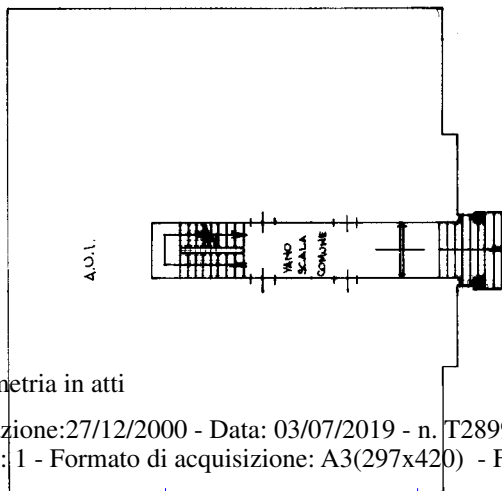

PIANO
PRIMO

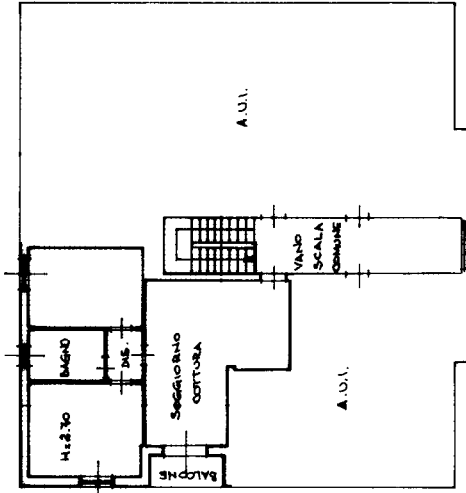

PIANO
SEMINTERRATO

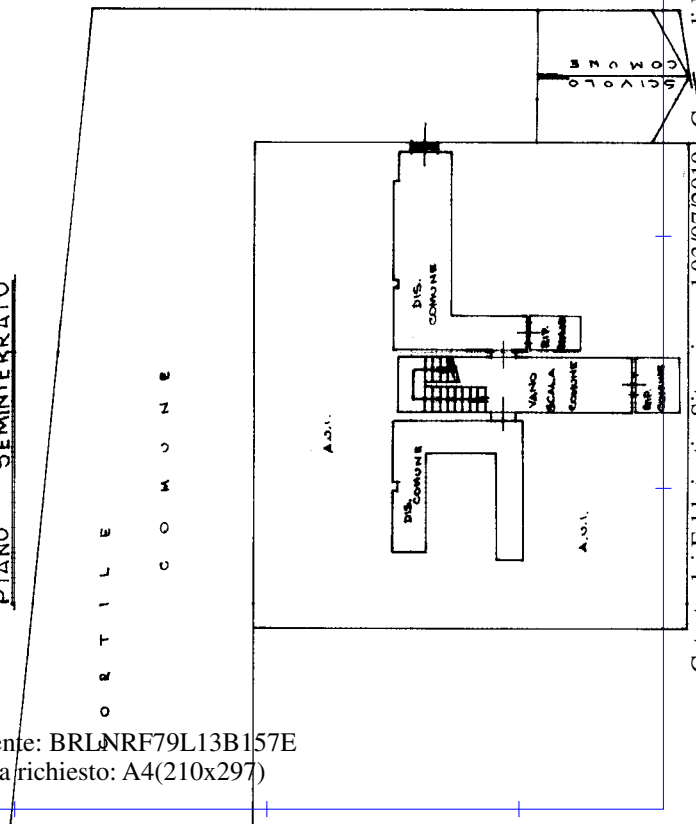

PLANIMETRIA
GENERALE

SCALA 1:500

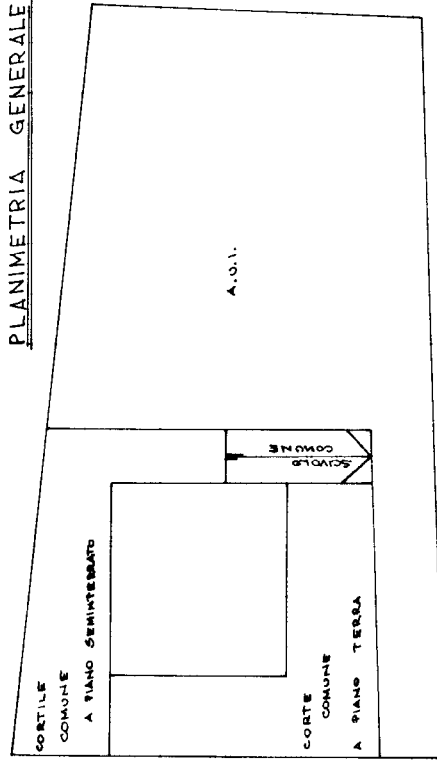

ORIENTAMENTO



SCALA DI 1:500

RISERVATO ALL'UFFICIO



Completata dal GEOMETRA
(Titolo, cognome e nome)
LANZANI GIANNI
Iscritto all'albo dei GEOMETRI
della provincia di BRESCIA n. 1008

Dichiarazione di N.C.
Denuncia di variazione
Identificativi catastali
F. N. C. 101/01
n. 295 sub. 1/10/01

27 12 00
334113

Catasto dei Fabbricati - Situazione al 03/07/2019 - Comune di DELLO (D270) - VIA DIECI GIORNATE piano: 1-S1;

Ultima planimetria in atti