

MODULARIO
F. - rig. rend. - 497



MINISTERO DELLE FINANZE
DIREZIONE GENERALE DEL CATASTO E DEI SERVIZI TECNICI ERARIALI

Lire
150

ALLEGATO 1b

NUOVO CATASTO EDILIZIO URBANO

(R. DECRETO-LEGGE 13 APRILE 1986, N. 652)

Planimetria dell'immobile situato nel Comune di MANERBIO Via DANTE N° 35

Ditta

Allegata alla dichiarazione presentata all'Ufficio Tecnico Erariale di BRESCIA

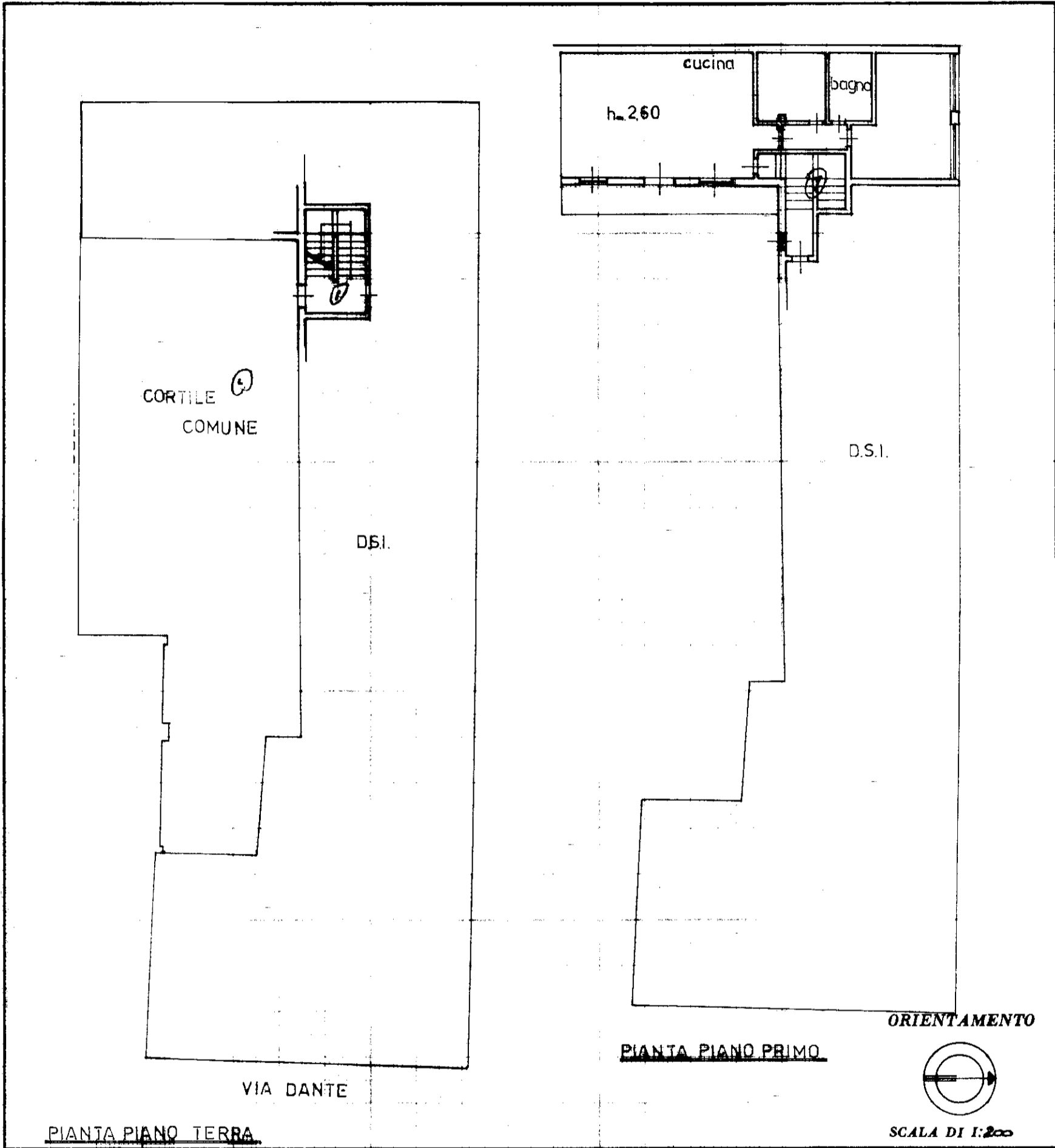

SPAZIO RISERVATO PER LE ANNOTAZIONI D'UFFICIO

DATA

PROT. N°

1326

111

40

877

10

Compilata dal GEOMETRA

(Titolo, nome e cognome del tecnico)

GIAMPAOLO COPRA

Iscritto all'Albo dei GEOMETRI

della Provincia di BRESCIA

DATA

Firma:

Giampaolo Copra

MODULARIO
F. - rg. rend. - 497



MINISTERO DELLE FINANZE
DIREZIONE GENERALE DEL CATASTO E DEI SERVIZI TECNICI ERARIALI

Lire
150

NUOVO CATASTO EDILIZIO URBANO

(R. DECRETO-LEGGE 13 APRILE 1939, N. 652)

Planimetria dell'immobile situato nel Comune di MANERBIO Via DANTE N° 35

Ditta

Allegata alla dichiarazione presentata all'Ufficio Tecnico Erariale di BRESCIA

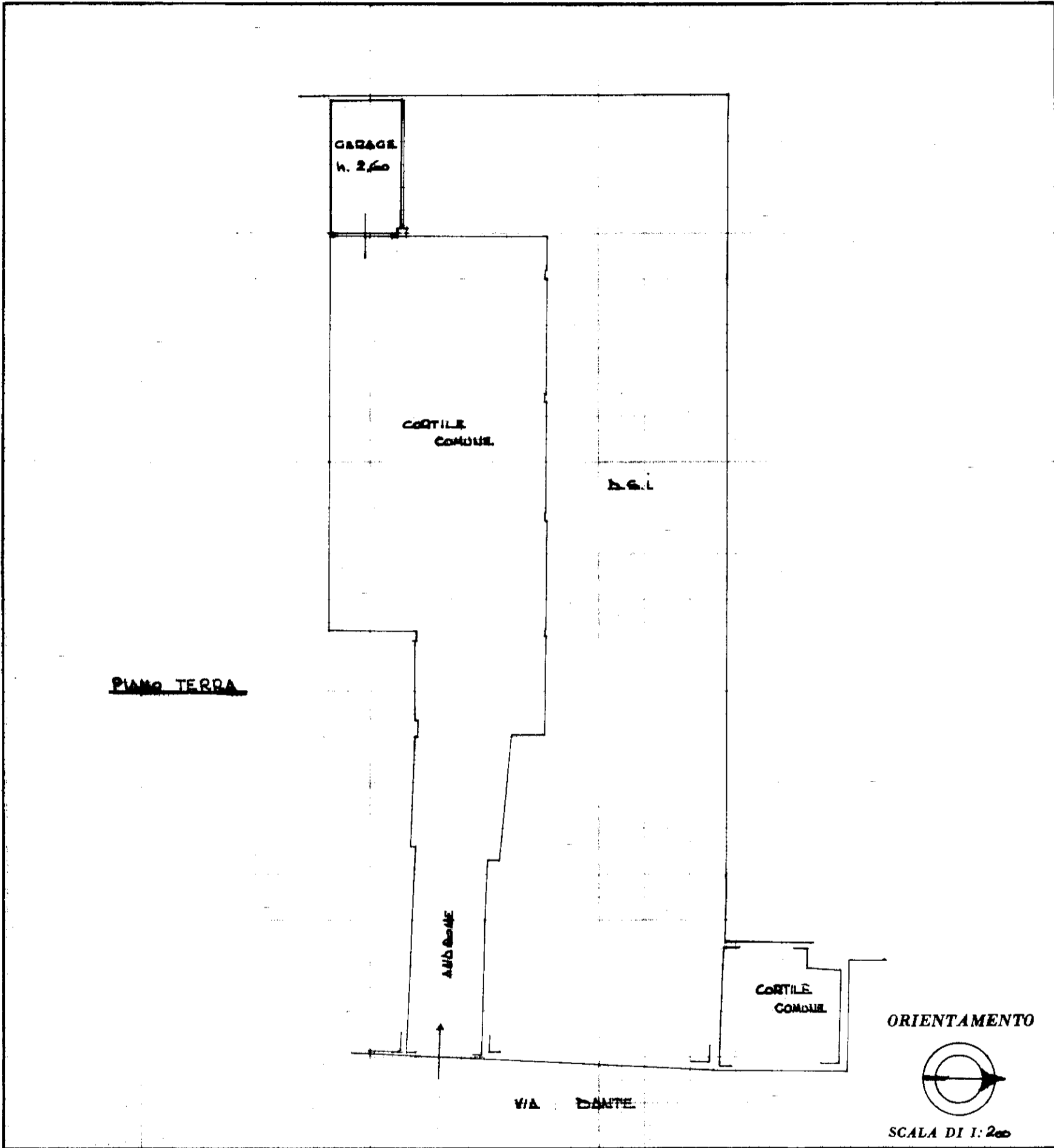

SPAZIO RISERVATO PER LE ANNOTAZIONI D'UFFICIO

DATA	30 GEN 1989
PROT. N°	1826
	111
	40
	873
	11

Compilata dal GEOMETRA
(Titolo, nome e cognome del tecnico)
GIAMPAOLO CAPRA
Iscritto all'Albo dei GEOMETRI
della Provincia di BRESCIA
DATA
Firma: *G. Capra*

MODULARIO
F. rig. rend. 467



MINISTERO DELLE FINANZE
DIREZIONE GENERALE DEL CATASTO E DEI SS.TT.EE.

DL 323/95 PROT N MOD. BN (CEU)

CATASTO EDILIZIO URBANO (RDL 13-4-1939, n. 652)

LIRE
250

Planimetria di u.i.u. in Comune di **MANERBIO** via **DANTE** civ. **35**

PIANTA PIANO TERRA

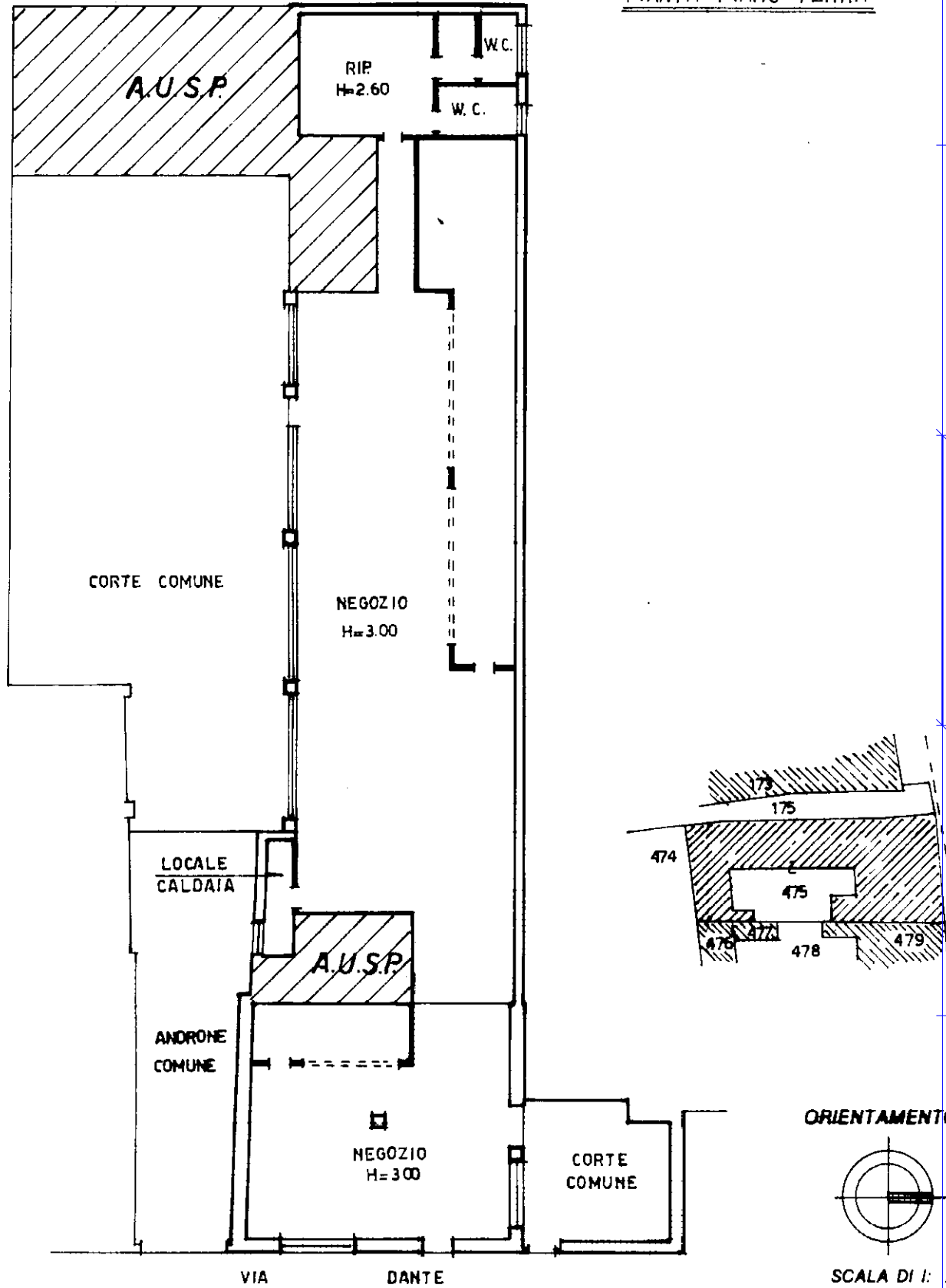

Roma - Istituto Poligrafico e Zecca dello Stato - P.V.

Catasto di Fabbricati - Situazione al 25/09/2018 - Comune di MANERBIO (E884) - < Sez.Urb.: NCT - Foglio: 10 - Particella: 475 - Subalterno: 501 >
Firmato DA: MMLCHR75L51C6181 - S.P.A. NG.CA.3.Seria#: 555d8d34a1971a3ce2ae5f24468a55ca

Dichiarazione di N.C.
Denuncia di variazione

Compilata dal **GEOMETRA**
(Titolo, cognome e nome)
CAPRA GIANPAOLO

RISERVATO ALL'UFFICIO

2222

Ultima planimetria in atti
Identificativi catastali
Data presentazione: 20/01/2000 - Data: 25/09/2018 - n. T225756 - Richiedente: MMLCHR75L51C6181
Totale schede: 1 - Formato di acquisizione: A4(210x297) - Formato stampa richiesto: A4(210x297)
n. 877 sub. 301
data 18/11/99 Firma



Data presentazione: 20/01/2000 - Data: 25/09/2018 - n. T231934 - Richiedente: MMLCHR75L51C6181
 Totale schede: 1 - Formato: A3(297x420) - Formato stampa richiesto: A3(297x420)
 Ultima planimetria in atti

MODULARIO
F. rig. rand. 406



MINISTERO DELLE FINANZE
DIPARTIMENTO DEL TERRITORIO

CATASTO EDILIZIO URBANO (RDL 13-4-1939, n. 652)

(VERSARE L. 50.000)
DL 323/98 PROT N MOD. AN (CEU)

LIRE
300

Planimetria di u.i.u. in Comune di **MANERBIO** via **DANTE** civ. **35**

PIANTA PIANO INTERRATO

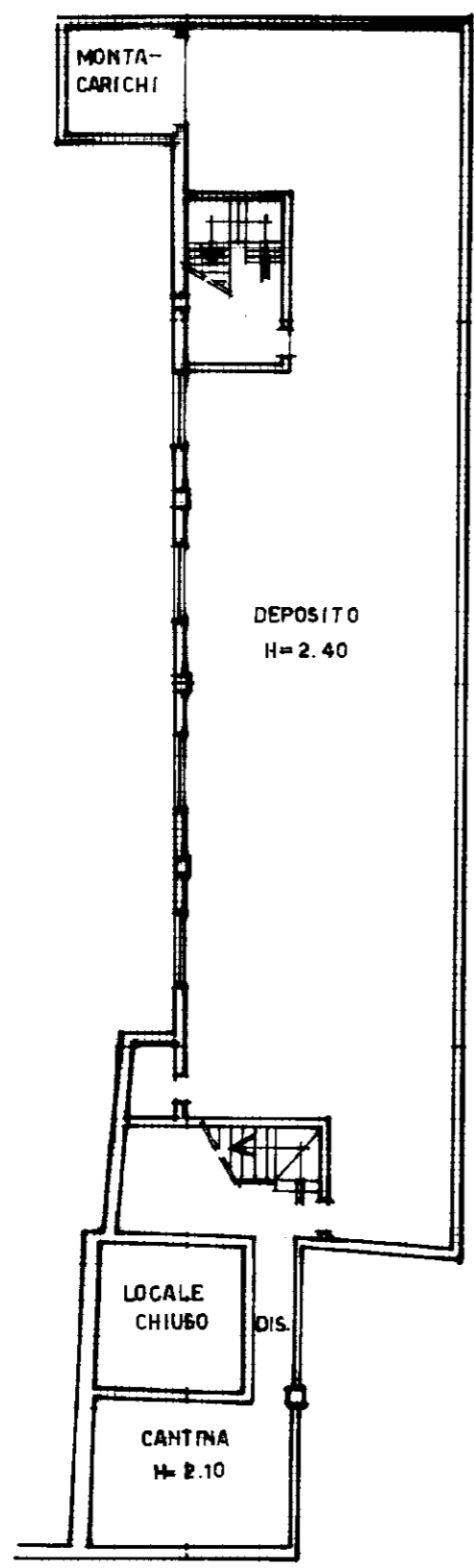

PIANTA PIANO TERRA

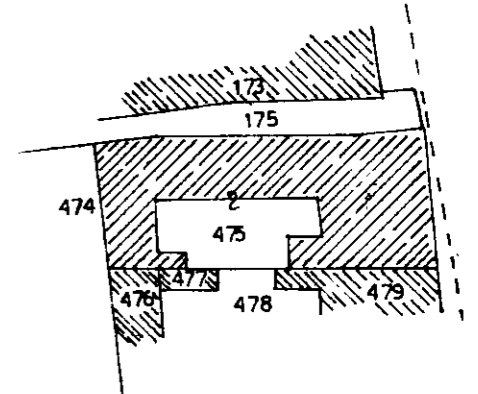
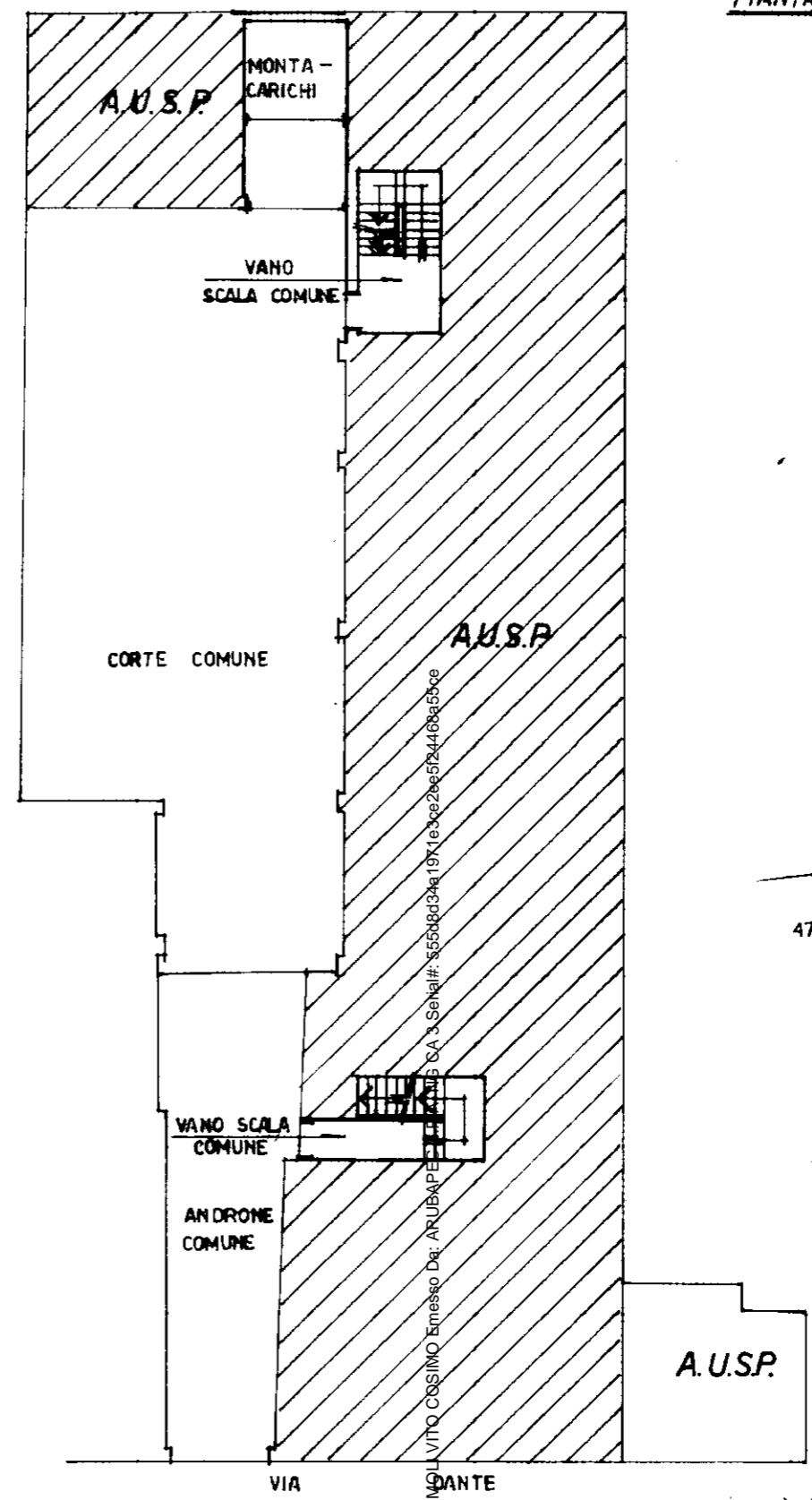

ORIENTAMENTO

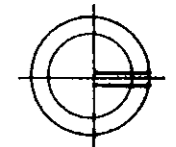

SCALA DI 1:200

Dichiarazione di N.C. <input type="checkbox"/>	Denuncia di variazione <input checked="" type="checkbox"/>	Compilata dal GEOMETRA (Titolo, cognome e nome) CAPRA GIANPAOLO	RISERVATO ALL'UFFICIO
Identificativi catastali F. 40 n. 877 sub. 502	Isritto all'albo de GEOMETRI della provincia di BRACIA n. 3152 data 18/11/99		C 222 20 GEN 2000

Data presentazione: 20/01/2000 - Data: 25/09/2018 - n. T231934 - Richiedente: MMLCHR75L51C6181