

PIANTA PIANO INTERRATO via Cantarane-Erbusco (BS)

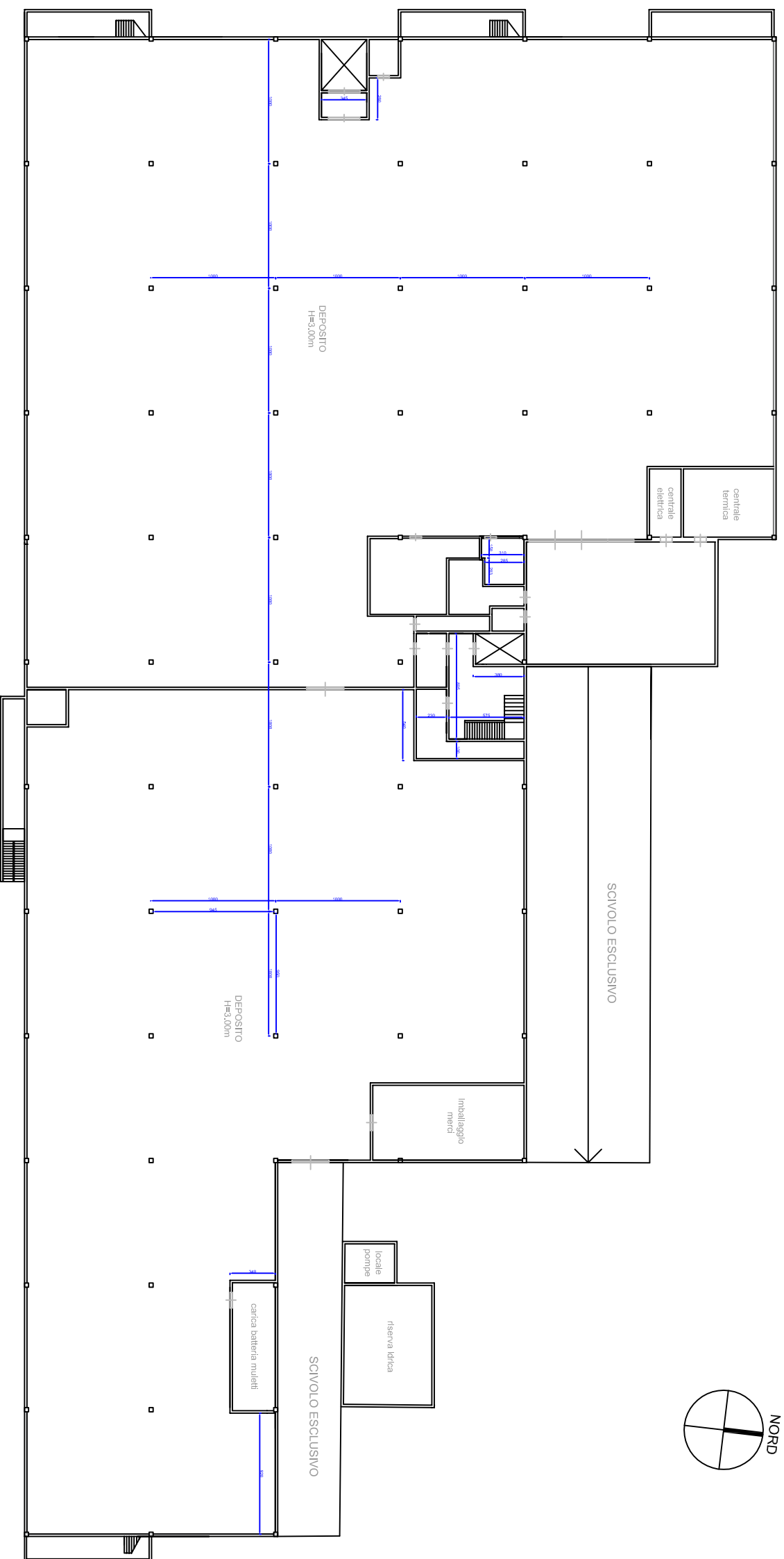

STUDIO TECNICO N. 1
 SOCIETÀ A RESPONSABILITÀ LIMITATA
 VIA S. ANTONIO 11
 25014 CASOLINOVATO (BS)
 TEL. 030/992988 FAX 030/977183

ING. ENZO GAMBINI
 ARCHITETTO
 COMUNE DI ERBUSCO
 PIANO INTERRATO
 In Via Cantarane n°4
 Erbusco (BS)
 Proprietà
 FRANCIACORTA R.E.D. S.R.L.

PLANIMETRIA
 stato di fatto
 rilievo

01

PRODOTTO DA
 DATA
 11/05/2014
 11/05/2014
 11/05/2014

PIANTA PIANO PRIMO

via Cantarane-Erbusco (BS)

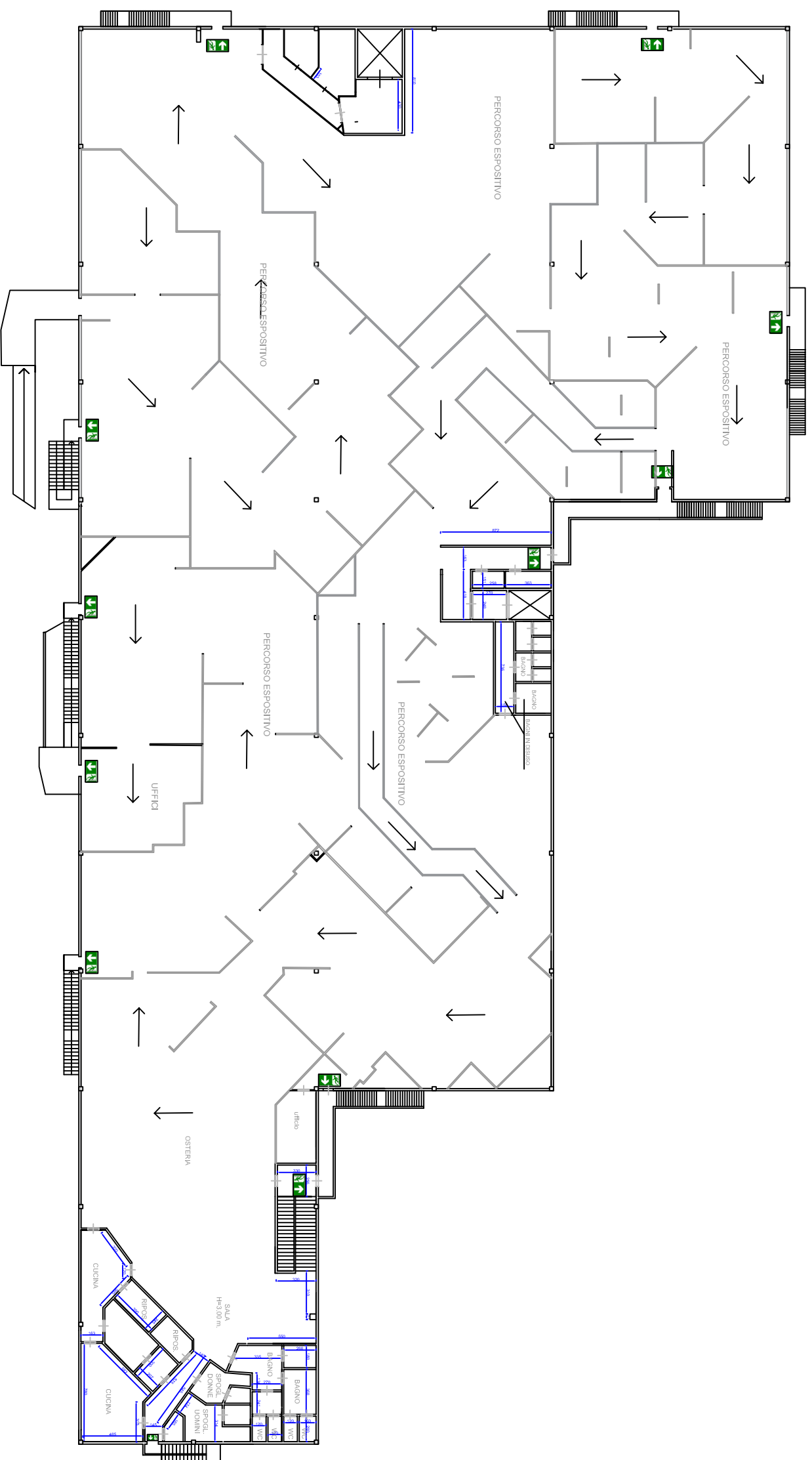

STUDIO PIERRELLA
 ARCHITETTI ASSOCIATI
 VIA S. CARLO 10 - 25121 BRESCIA
 TEL. 030/292988 - FAX 030/297185

REGIONE LOMBARDA
 COMUNE DI ERBUSCO
 PIANO PRIMO

In Via Cantarane n°4
 Erbusco (BS)
 Pignatelli
 FRANCIACORTINA R.E.D. S.R.L.

PLANIMETRIA
 stato di fatto
 rilievo

03 15/05/2014 15/05/2014 15/05/2014
--

PIANTA PIANO TERRA

via Cantarane-Erbusco (BS)

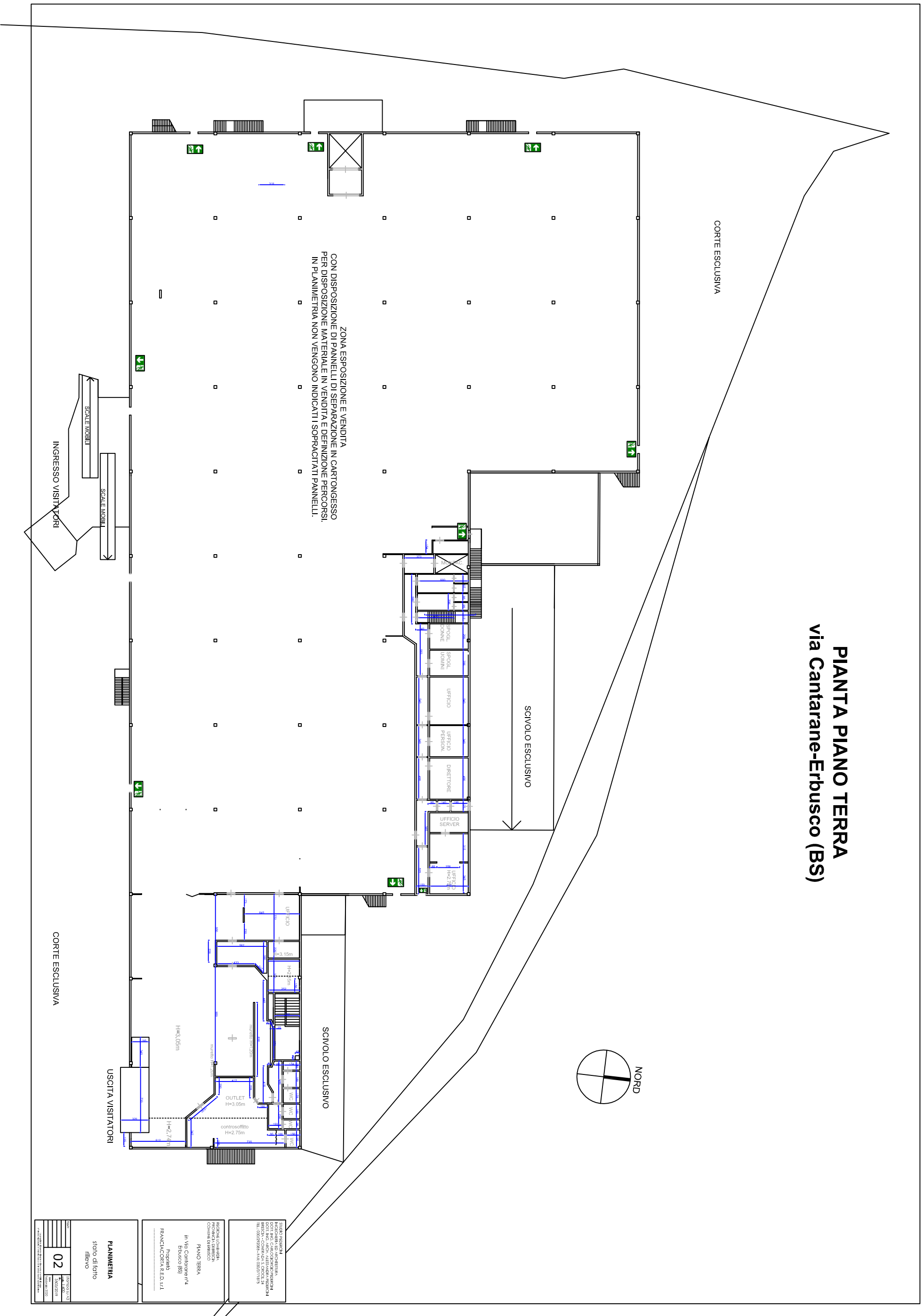

ZONA ESPOSIZIONE E VENDITA
 CON DISPOSIZIONE DI PANNELLI DI SEPARAZIONE IN CARTONGESSO
 PER DISPOSIZIONE MATERIALE IN VENDITA E DEFINIZIONE PERCORSI.
 IN PLANIMETRIA NON VENGONO INDICATI I SOPRACCATI PANNELLI.

INGRESSO VISITATORI

SCALE MOBILI

SCALE MOBILI

SCIVOLO ESCLUSIVO

SCIVOLO ESCLUSIVO

CORTE ESCLUSIVA

USCITA VISITATORI

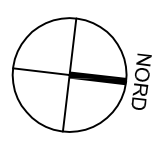

STUDIO REGIONALE INGEGNERIA E ARCHITETTURA DOTT. ING. CARLO GONZALETTI DOTT. ARCH. ANTONIO BIANCHI VIA S. GIUSEPPE, 10 - 25100 BRESCIA - TEL. 030/972988 - FAX 030/971825	
INDIRIZZO CLIENTE SOCIETA' ITALIANA COOPERATIVA ESTERNA PIANO TERRA In Via Cantarane n°4 Erbusco (BS) Proprietà FRANCIACORTA RED.SRL	
PLANIMERIA stato di fatto rilievo	
DATA 02/03/2013	VERSIONE 02

PIANTA PIANO INTERRATO

via Rovato-Erbusco (BS)

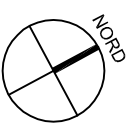
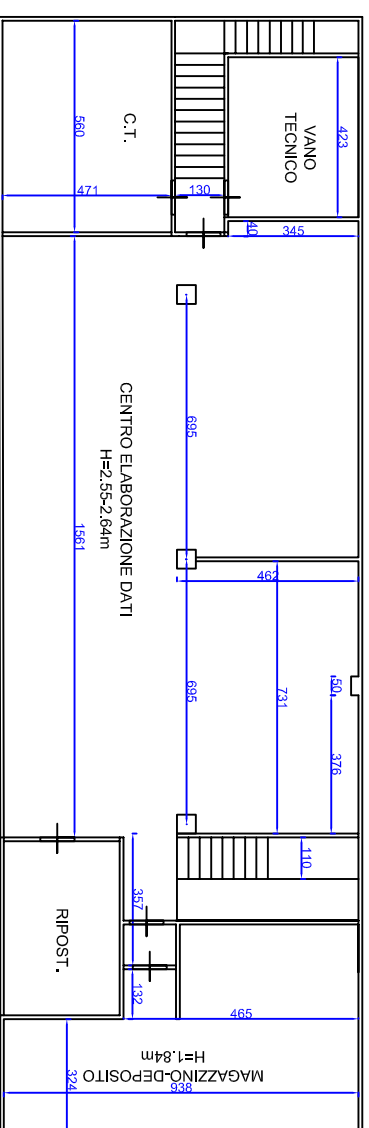

STUDIO FEDERCINI
INGEGNERIA ED ARCHITETTURA
DOTT. ING. CARLO GERARDO FEDERCINI
DOTT. ING. ANTONIO FEDERCINI
BRESCIA, CONTRADA S. CROCE, 24
TEL.: 030/292085 - FAX: 030/271875

REGIONE LOMBARDA
PROVINCIA DI BRESCIA
COMUNE DI ERBUSCO
PIANO INTERRATO
In Via Rovato n°21
Erbusco (BS)
Proprietà
FRANCACORTA R.E.D. s.r.l.
.....

PLANIMETRIA
stato di fatto
RILIEVO

Scale	1:200
01	3503/2019
Redazione	2020
La planimetria è stata elaborata in base ai rilievi e non ha valore di progetto. n. Verde 800 20 20 20	

PIANTA PIANO PRIMO

via Rovato-Erbusco (BS)

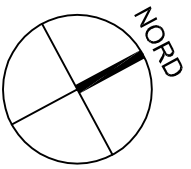
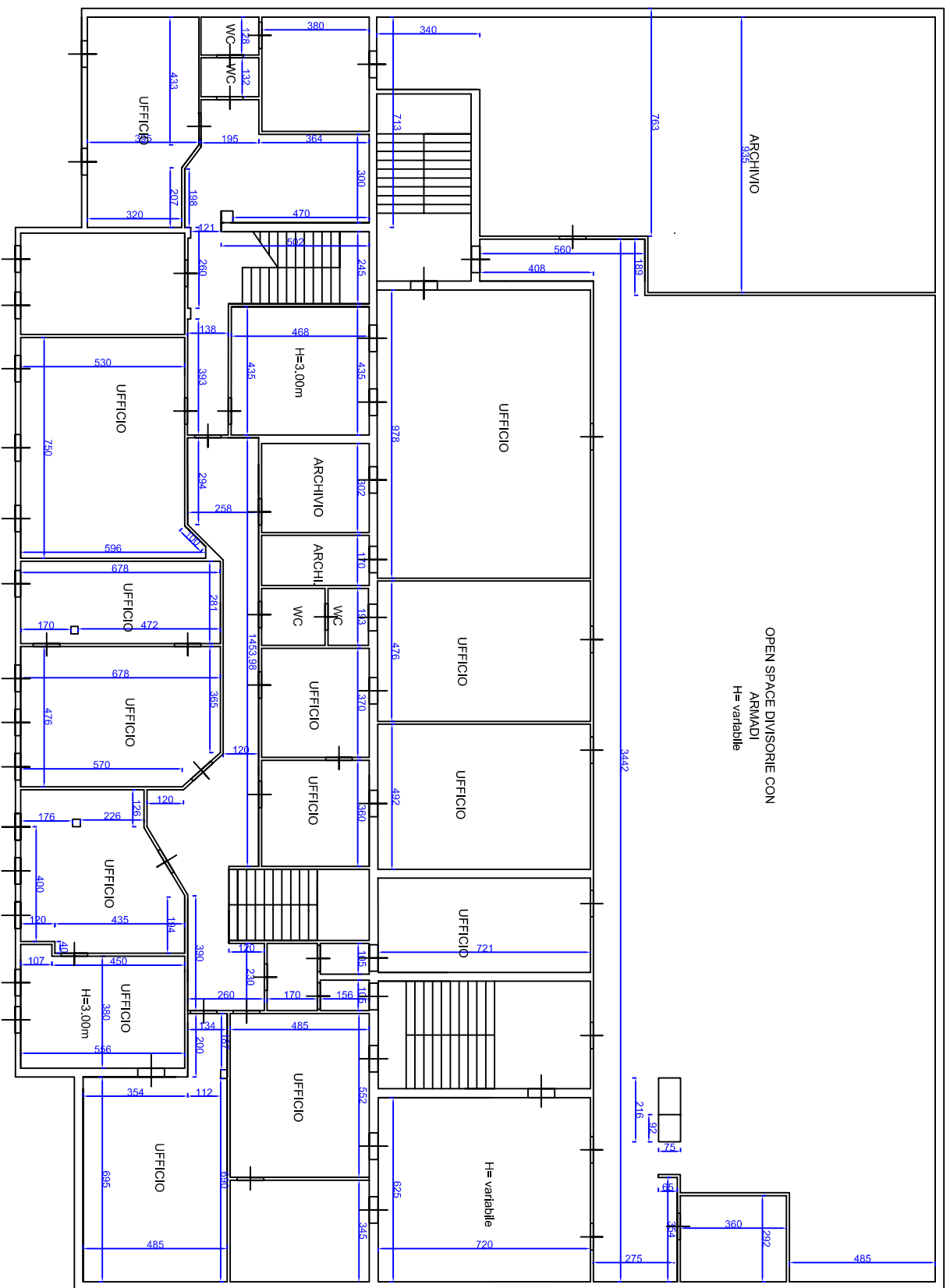

PORZIONE FABBRICATO ORIGINALE
 ZONA SOPPALCO DIA DEL 2006 PIANO CALPESTO A QUOTA INFERIORE RISPETTO P.1
 FINESTRE CHE SI AFFACCIANO SULLA COPERTURA

STUDIO PEDERGINI
 INGEGNERIA ED ARCHITETTURA
 DOTT. ING. CARLO GIORGIO PEDERGINI
 DOTT. ING. ARCH. ALESSANDRA PEDERGINI
 BERSCIA - CONTRADA S. CROCE, 24
 TEL.: 030/292085 - FAX: 030/371875

REGIONE LOMBARDA
 PROVINCIA DI BERSCIA
 COMUNE DI ERBUSCO

PIANO INTERRATO
 In Via Rovato n°21
 Erbusco (BS)

Proprietà
 FRANCIACORTA R.E.D. S.r.l.

PLANIMETRIA
 stato di fatto
 RILEVO

03

scala 1:200
 data 30/03/2019
 foglio 008

L'architetto è iscritto al registro degli architetti e ingegneri della provincia di Bergamo al n° 123456789
 C.A.A. BERGAMO 2020

PIANTA PIANO TERRA

via Rovato-Erbusco (BS)

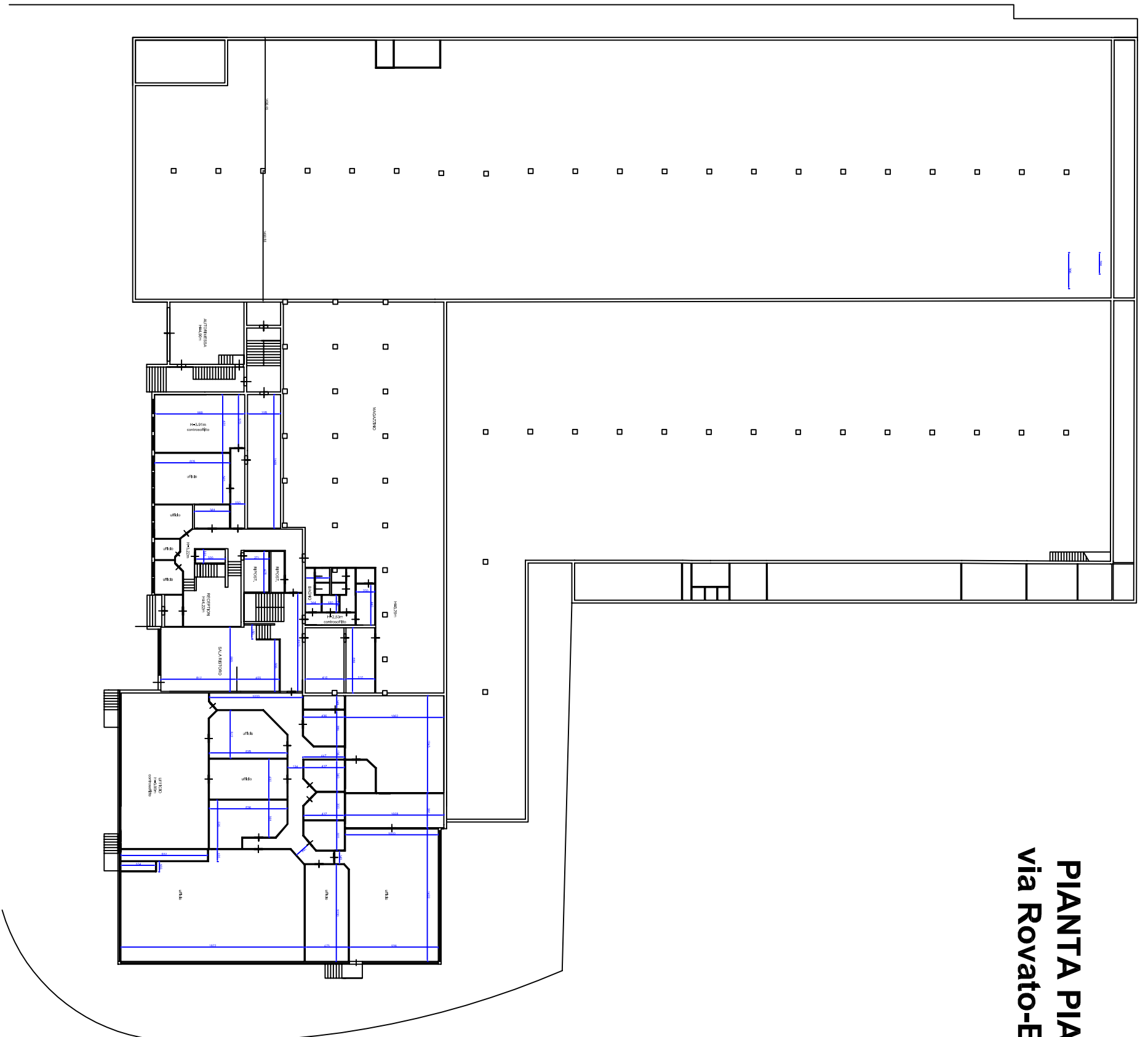

STUDIO PEDERCINI
 INGEGNERIA ED ARCHITETTURA
 DOTT. ING. CARLO GIORGIO PEDERCINI
 DOTT. ING. ARCH. ALESSANDRA PEDERCINI
 BRESCIA - CONTRADA S. CROCE, 24
 TEL.: 030/292085 - FAX: 030/371875

REGIONE LOMBARDA
 PROVINCIA DI BRESCIA
 COMUNE DI ERBUSCO

PIANO INTERRATO
 in Via Rovato n°21
 Erbusco (BS)

Proprietà
 FRANCIACORTA R.E.D. s.r.l.

PLANIMETRIA
 stito di fatto
 RILIEVO

Scala	1:200
Disegnato	02
Verificato	
Collaudato	
Autore	
Revisione	
01	
02	
03	
04	
05	
06	
07	
08	
09	
10	
11	
12	
13	
14	
15	
16	
17	
18	
19	
20	
21	
22	
23	
24	
25	
26	
27	
28	
29	
30	
31	
32	
33	
34	
35	
36	
37	
38	
39	
40	
41	
42	
43	
44	
45	
46	
47	
48	
49	
50	
51	
52	
53	
54	
55	
56	
57	
58	
59	
60	
61	
62	
63	
64	
65	
66	
67	
68	
69	
70	
71	
72	
73	
74	
75	
76	
77	
78	
79	
80	
81	
82	
83	
84	
85	
86	
87	
88	
89	
90	
91	
92	
93	
94	
95	
96	
97	
98	
99	
100	

**Agenzia del Territorio
CATASTO FABBRICATI
Ufficio Provinciale di
Brescia**

Dichiarazione protocollo n. BS0171549 del 21/06/2006

Planimetria di u.i.u. in Comune di Erbusco

Via Cantarane

civ. 4

Identificativi Catastali:

Sezione: NCT

Foglio: 36

Particella: 53

Subalterno:

Compilata da:

Lamberti Leonardo

Iscritto all'albo:

Geometri

Prov. Brescia

N. 1740

Scheda n. 1

Scala 1:1000

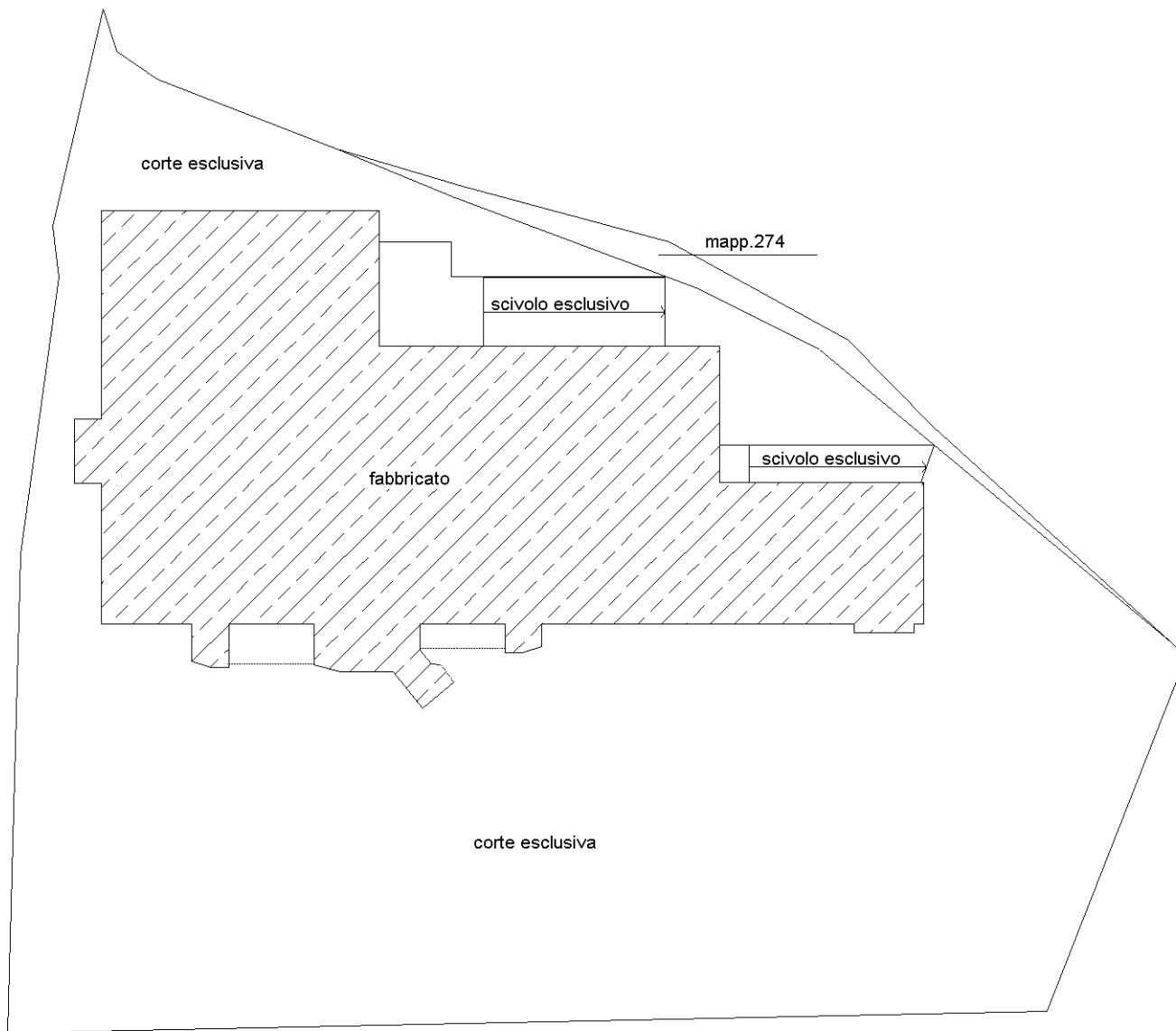

PIANTA PIANO TERRA

NORD



Ultima planimetria in atti

Agenzia del Territorio
CATASTO FABBRICATI
Ufficio provinciale di
Brescia

Dichiarazione protocollo n. BS0171549 del 21/06/2006
Planimetria di u.i.u. in Comune di Erbusco
Via Cantarane

civ. 4

Identificativi Catastali:
Sezione: NCT
Foglio: 36
Particella: 53
Subalterno:

Compilata da:
Lamberti Leonardo
Iscritto all'albo:
Geometri
Prov. Brescia

Scheda n. 22
Scala 1: 500

N. 1740

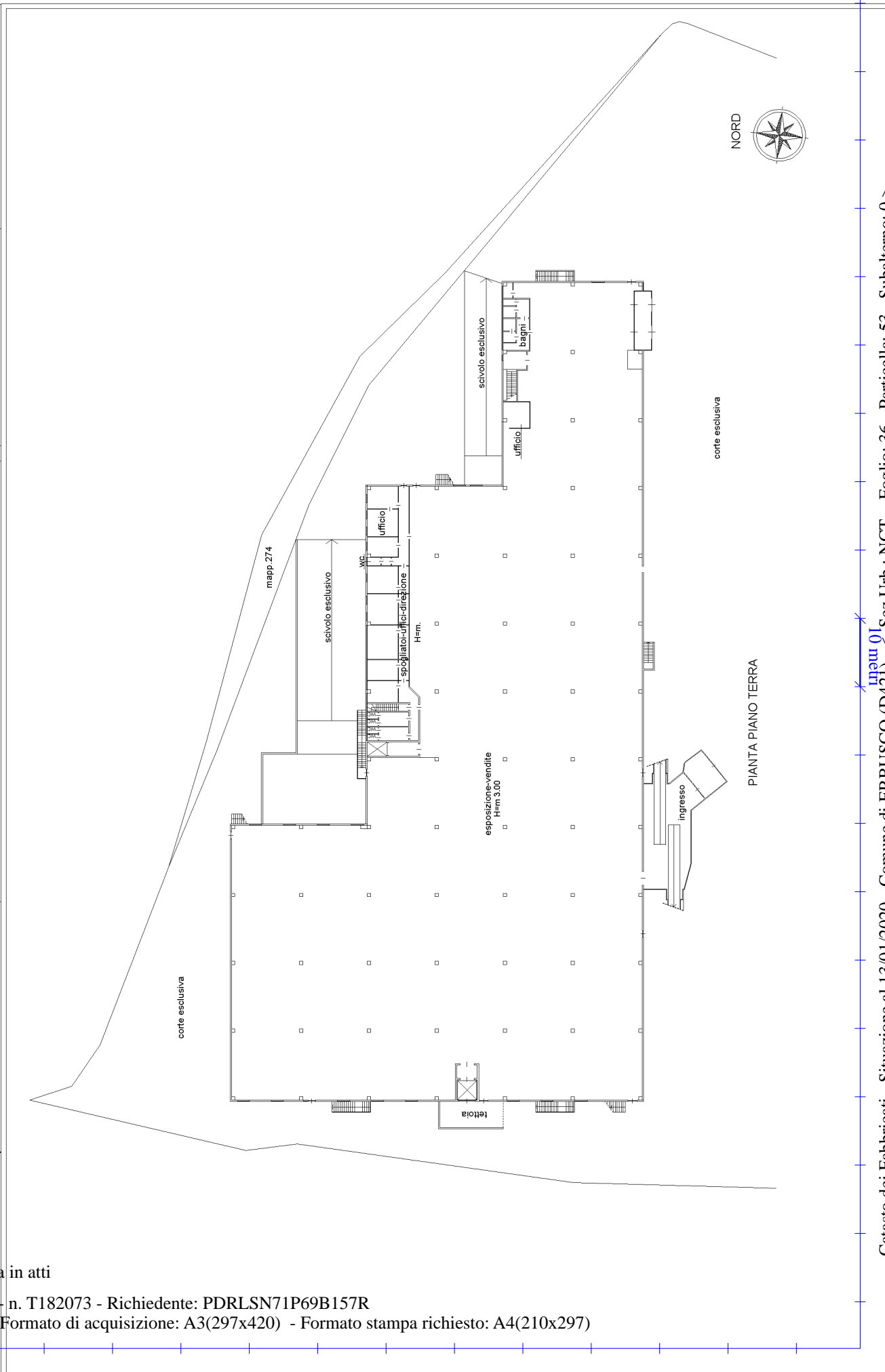

Catasto dei Fabbricati - Situazione al 13/01/2020 - Comune di ERBUSCO (D421) - Sez. Urb.: NCT - Foglio: 36 - Particella: 53 - Subalterno: 0 >
VIA CANTARANE n. 4 piano: S1-T1;

Agenzia del Territorio
CATASTO FABBRICATI
Ufficio provinciale di
Brescia

Dichiarazione protocollo n. BS0171549 del 21/06/2006
Planimetria di u.i.u. in Comune di Erbusco
Via Cantarane

civ. 4

Identificativi Catastali:
Sezione: NCT
Foglio: 36
Particella: 53
Subalterno:

Compilata da:
Lamberti Leonardo
Iscritto all'albo:
Geometri
Prov. Brescia

Scheda n. 3
Scala 1: 500

N. 1740

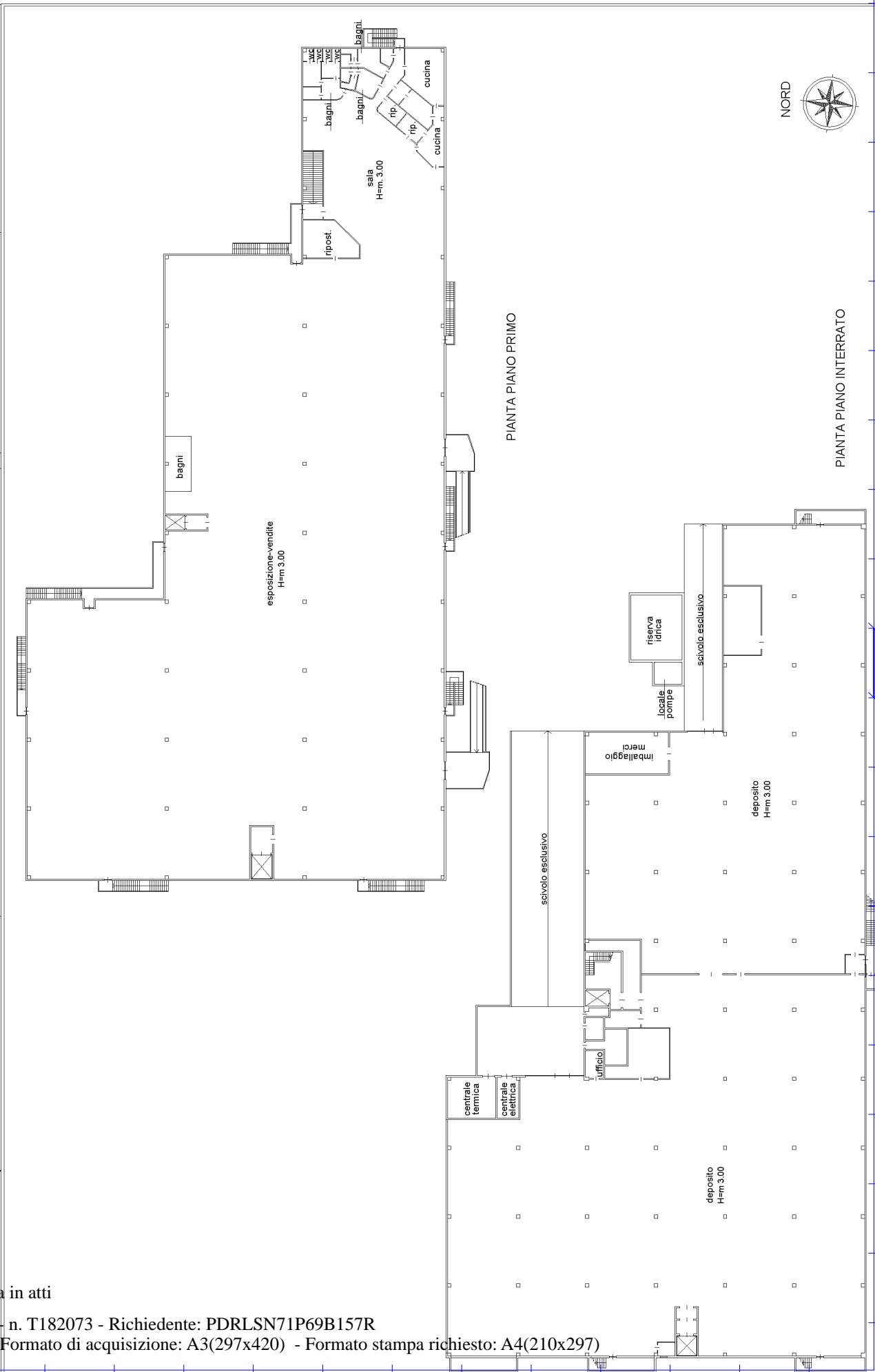

Catasto dei Fabbricati - Situazione al 13/01/2020 - Comune di ERBUSCO (D421) - Sez. Urb.: NCT - Foglio: 36 - Particella: 53 - Subalterno: 0 - VIA CANTARANE n. 4 piano: S1-T-1;

Agenzia del Territorio
CATASTO FABBRICATI
Ufficio provinciale di
Brescia

Dichiarazione protocollo n. BS0022107 del 22/01/2010
Planimetria di u.i.u. in Comune di Erbusco
Via Rovato

civ. 21

Identificativi Catastali:
Sezione: NCT
Foglio: 34
Particella: 194
Subalterno:

Compilata da:
Marchina Angelo
Iscritto all'albo:
Geometri
Prov. Brescia N. 3321

Scheda n. 1
Scala 1: 500

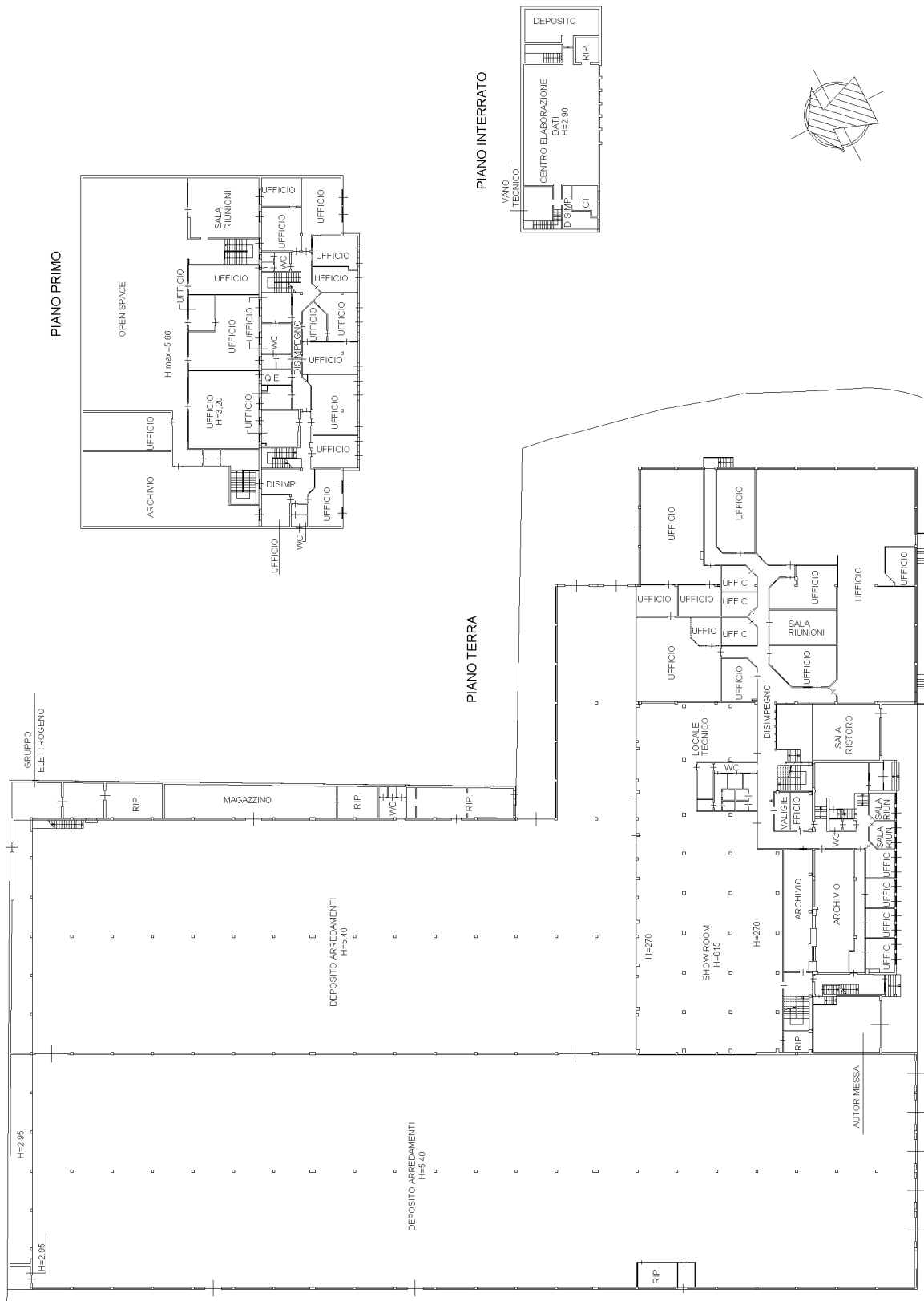

Catasto dei Fabbricati - Situazione al 13/01/2020 - Comune di ERBUSCO (D421) - Sez. Urb.: NCT - Foglio: 34 - Particella: 194 - Subalterno: 0 - VIA ROVATO n. 21 piano: S1-T-1;