

# ALLEGATO VIII

## Planimetrie catastali



Data: 16/01/2019 - n. BS0007773 - Richiedente LONGHI ENRICO - Ultima Planimetria in atti

**Agenzia delle Entrate  
CATASTO FABBRICATI  
Ufficio Provinciale di  
Brescia**

Dichiarazione protocollo n. BS0076702 del 19/04/2017

Planimetria di u.i.u. in Comune di Brescia

Via Sera

civ. 21

Identificativi Catastali:

Sezione: NCT  
Foglio: 126  
Particella: 44  
Subalterno: 6

Compilata da:

Spagnoli Angelo  
Iscritto all'albo:  
Geometri

Prov. Brescia

N. 3121

Scheda n. 1      Scala 1:200

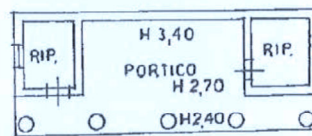

PIANO TERRA



Catasto dei Fabbricati - Situazione al 16/01/2019 - Comune di BRESCIA(B157) - < Sezione Urbana: NCT Foglio: 126 Particella: 44 - Subalterno 6 >  
VIA SERA n. 21 piano: T;

Data: 16/01/2019 - n. BS0007773 - Richiedente LONGHI ENRICO - Ultima Planimetria in atti  
Tot.schede: 1 - Formato di acq.: A4(210x297) - Fatt. di scala: 1:1

Data: 16/01/2019 - n. BS0007774 - Richiedente LONGHI ENRICO - Ultima Planimetria in atti

**Agenzia delle Entrate  
CATASTO FABBRICATI  
Ufficio Provinciale di  
Brescia**

Dichiarazione protocollo n. BS0076702 del 19/04/2017  
 Planimetria di u.i.u. in Comune di Brescia  
 Via Sera civ. 21

Identificativi Catastali: Sezione: NCT Foglio: 126 Particella: 44 Subalterno: 7	Compilata da: Spagnoli Angelo Iscritto all'albo: Geometri Prov. Brescia N. 3121
---	---

Scheda n. 1 Scala 1:200

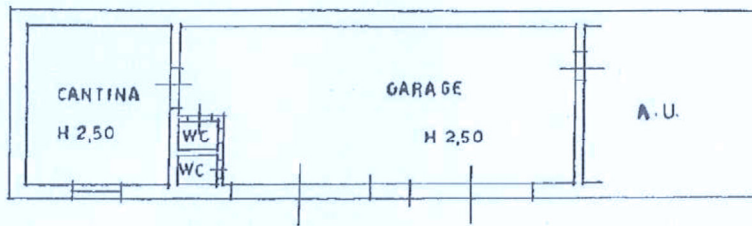

PIANO SEMINTERRATO



Catasto dei Fabbricati - Situazione al 16/01/2019 - Comune di BRESCIA(BI.57) - < Sezione Urbana: NCT Foglio: 126 Particella: 44 - Subalterno 7 >  
 VIA SERA n. 21 piano: S1;

Data: 16/01/2019 - n. BS0007774 - Richiedente LONGHI ENRICO - Ultima Planimetria in atti  
 Tot.schede: 1 - Formato di acq.: A4(210x297) - Fatt. di scala: 1:1



Data: 16/01/2019 - n. BS0007775 - Richiedente LONGHI ENRICO - Ultima Planimetria in atti

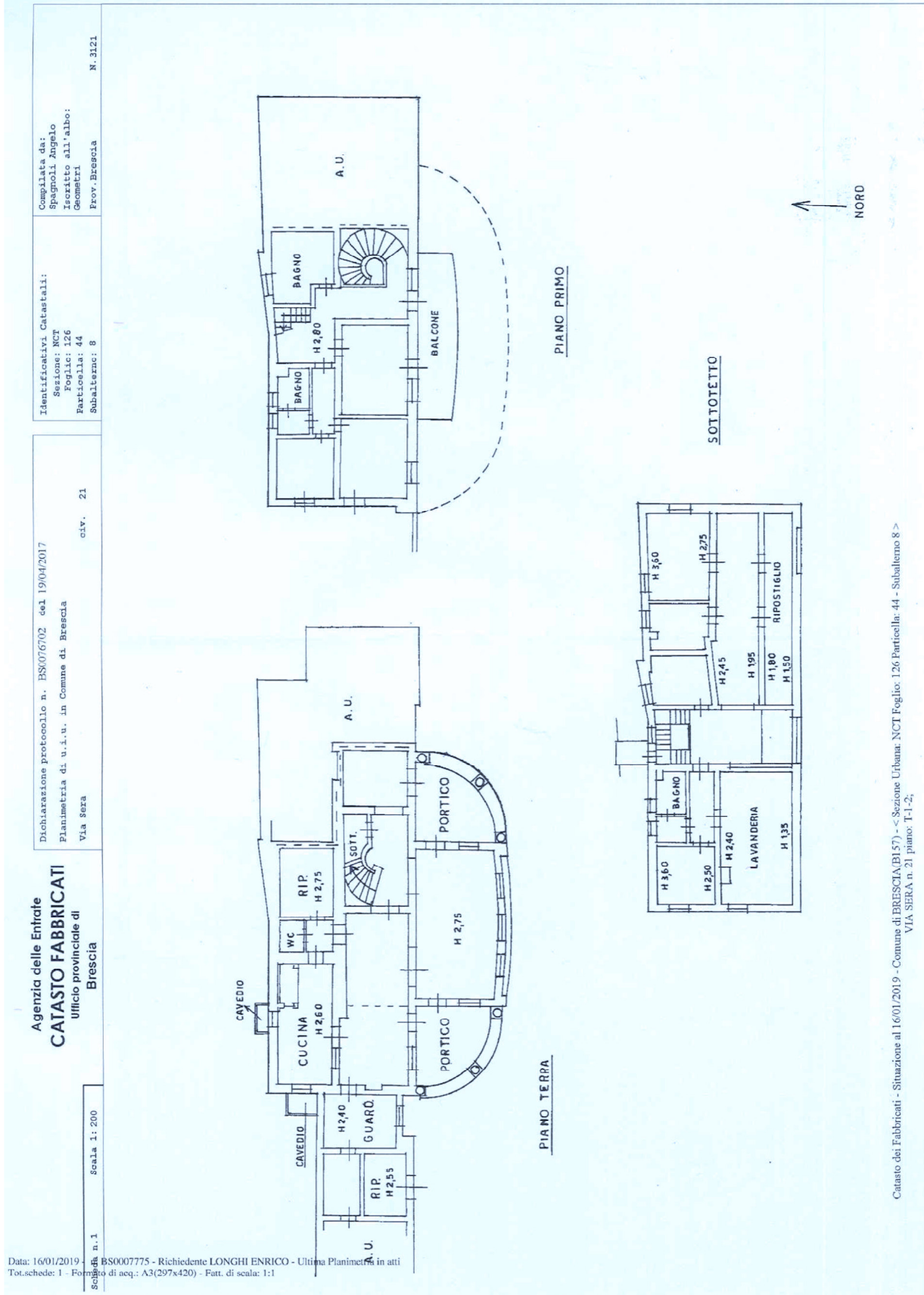

Data: 16/01/2019 - n. BS0007775 - Richiedente LONGHI ENRICO - Ultima Planimetria in atti  
Tot.schede: 1 - Formato di acq.: A3(297x420) - Fatt. di scala: 1:1

Data: 16/01/2019 - n. BS0007776 - Richiedente LONGHI ENRICO - Ultima Planimetria in atti

**Agenzia delle Entrate  
CATASTO FABBRICATI  
Ufficio Provinciale di  
Brescia**

Dichiarazione protocollo n. BS0076702 del 19/04/2017  
Planimetria di u.i.u. in Comune di Brescia  
Via Sera civ. 21

Identificativi Catastali: Sezione: NCT Foglio: 126 Particella: 44 Subalterno: 9	Compilata da: Spagnoli Angelo Iscritto all'albo: Geometri Prov. Brescia N. 3121
---	---

Scheda n. 1 Scala 1:200

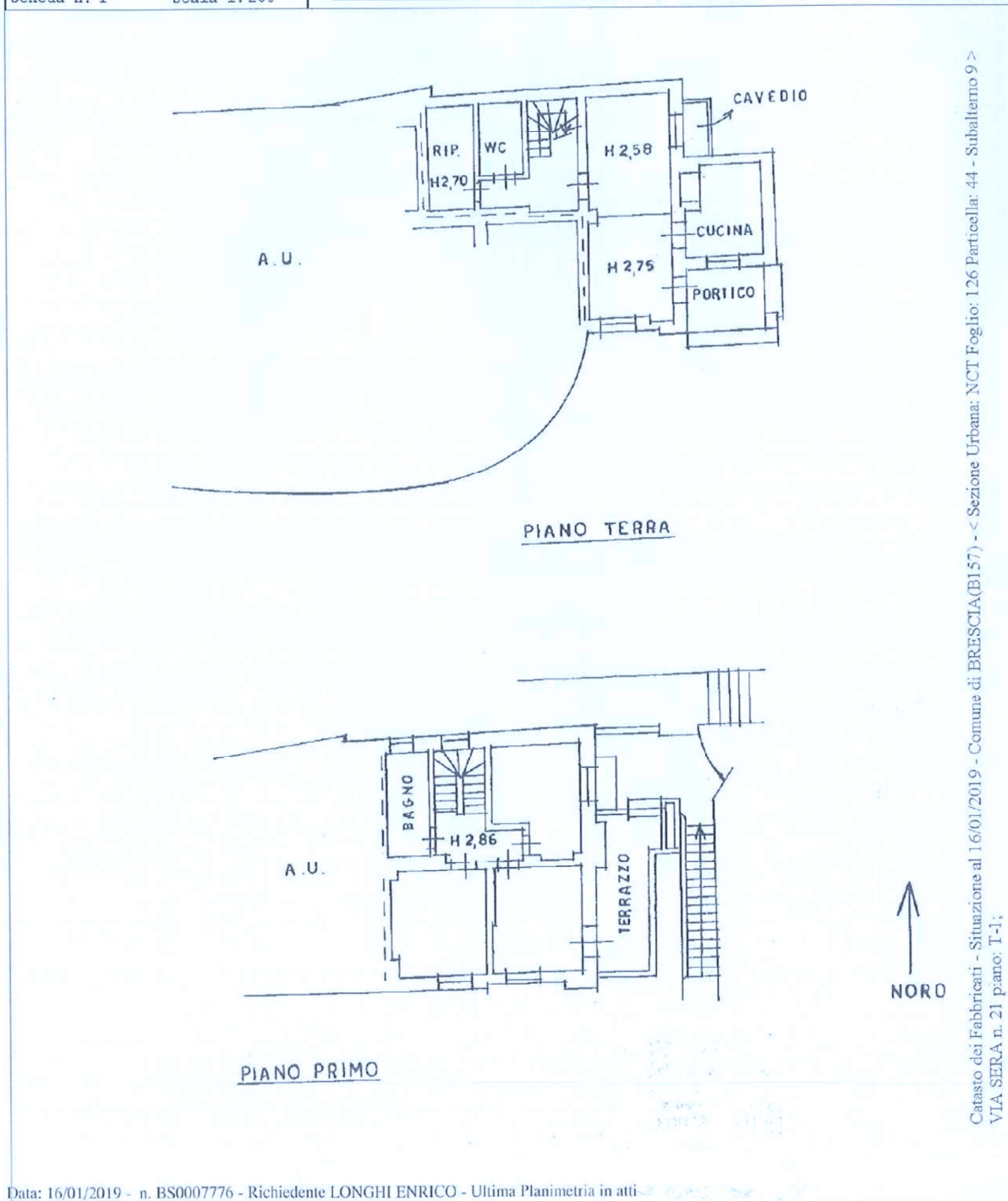

Data: 16/01/2019 - n. BS0007776 - Richiedente LONGHI ENRICO - Ultima Planimetria in atti  
Fot.schede: 1 - Formato di ncq.: A4(210x297) - Fatt. di scala: 1:1

Data presentazione: 12/01/1996 - Data: 16/01/2019 - n. BS0007771 - Richiedente LONGHI ENRICO - Ultima Planimetria in atti

MODULARIO  
F. n. rend. - 487



MINISTERO DELLE FINANZE

DIREZIONE GENERALE DEL CATASTO E DEI SERVIZI TECNICI ERARIALI

**NUOVO CATASTO EDILIZIO URBANO**

(R. DECRETO-LEGGE 13 APRILE 1938, N. 652)

Mod. B (Nuovo Catasto Edilizio Urbano)

Lire  
150

Planimetria dell'immobile situato nel Comune di BRESCIA Via SERA N. 21

Ditta [REDACTED]

Allegata alla dichiarazione presentata all'Ufficio Tecnico Erariale di BRESCIA

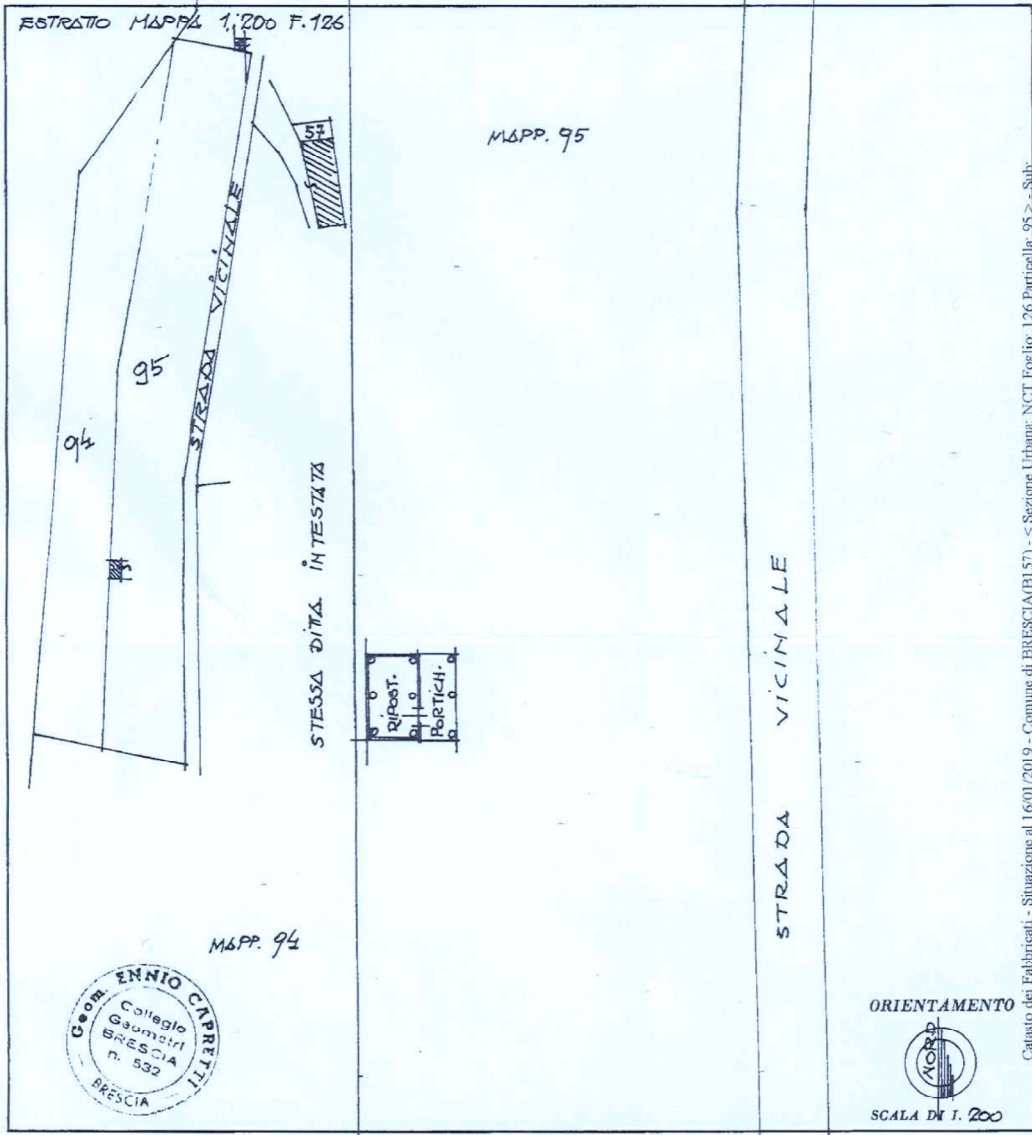

Catasto dei Fabbricati - Situazione al 16/01/2019 - Comune di BRESCIA (B157) - < Sezione Urbana: NCT Foglio: 126, Particella: 95 > - Sub: VIA SERA n. 21 piano: 1.

SPAZIO RISERVATO PER LE ANNOTAZIONI D'UFFICIO	
DATA <u>2-12-86</u> PROT. N° <u>8888/A</u>	PARTITA <u>21570</u> SEZ. <u>SALES.</u> NLT FOGLIO <u>126</u> MAPP. <u>95</u> SUB <u>[REDACTED]</u>

Compilata dal GEOMETRA  
 (Titolo, nome e cognome del tecnico)  
ENNIO CAPRETTI  
 Iscritto all'Albo de GEOMETRI  
 della Provincia di BRESCIA  
 DATA 20 NOV. 1986  
 Firma: [Signature]

Data: 16/01/2019 - n. BS0007769 - Richiedente LONGHI ENRICO - Ultima Planimetria in atti

**Agenzia del Territorio  
CATASTO FABBRICATI  
Ufficio Provinciale di  
Brescia**

Dichiarazione protocollo n. BS0233361 del 17/06/2009

Planimetria di u.i.u. in Comune di Brescia

Via Da Denominare

civ.

Identificativi Catastali:

Sezione: NCT

Foglio: 126

Particella: 49

Subalterno:

Compilata da:  
Spagnoli Angelo

Iscritto all'albo:  
Geometri

Prov. Brescia

N. 3121

Scheda n. 1      Scala 1:200

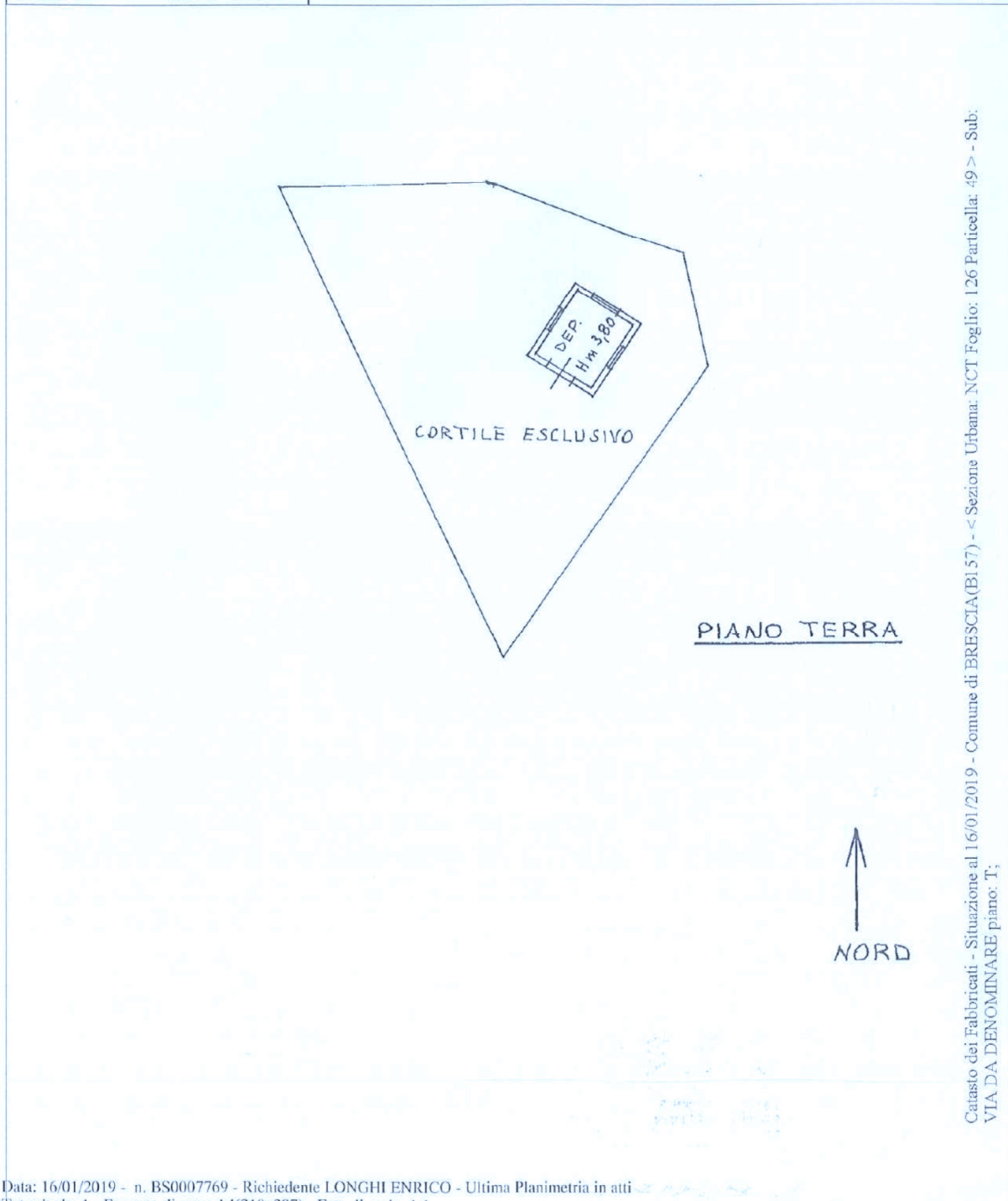

Data: 16/01/2019 - n. BS0007769 - Richiedente LONGHI ENRICO - Ultima Planimetria in atti  
Tot.schede: 1 - Formato di acq.: A4(210x297) - Fatt. di scala: 1:1

# ALLEGATO IX

## Elaborato Planimetrico





Data: 16/01/2019 - n. BS0007785 - Richiedente LONGHI ENRICO - Ultima Planimetria in atti

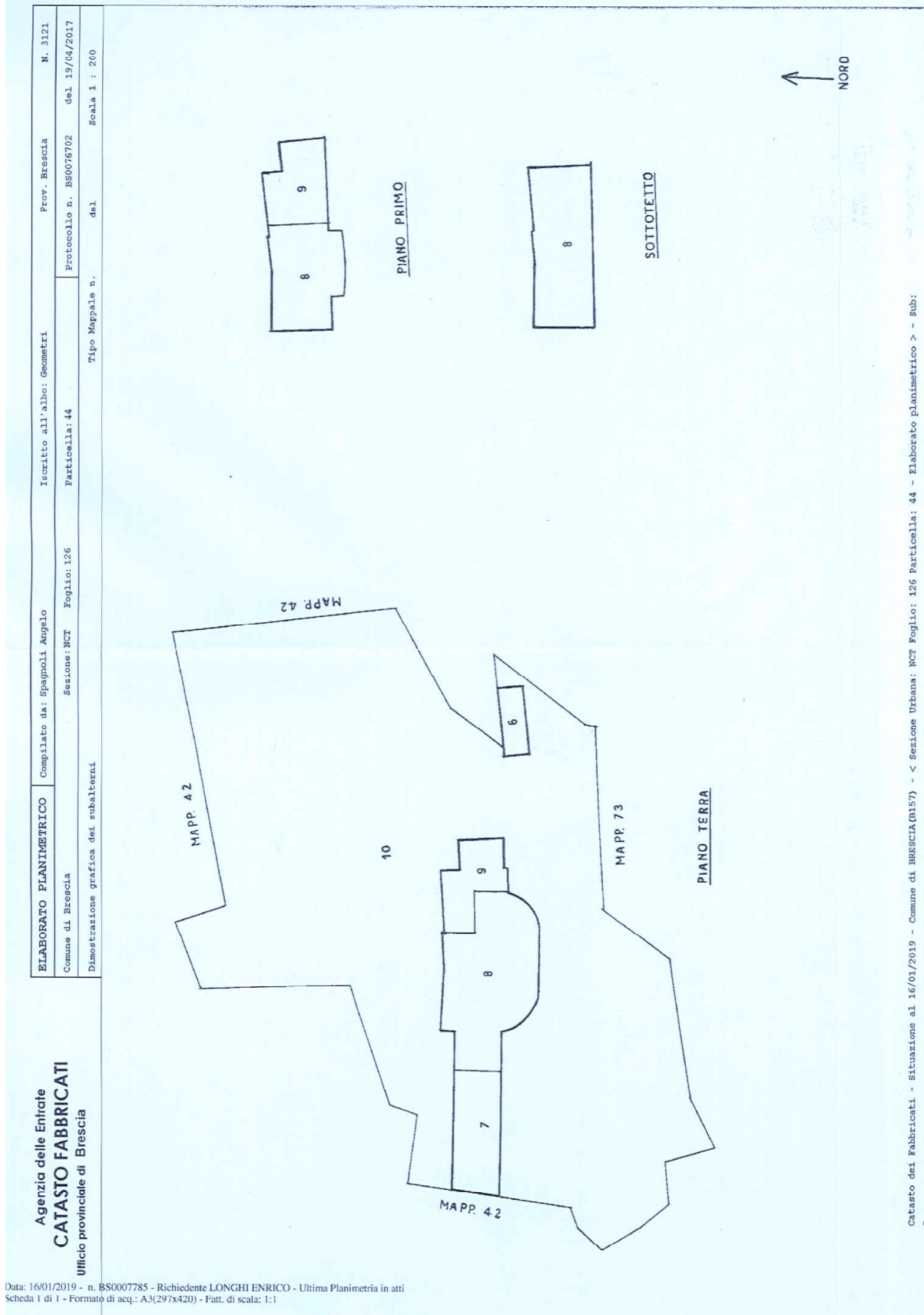

Data: 16/01/2019 - n. BS0007785 - Richiedente LONGHI ENRICO - Ultima Planimetria in atti  
 Scheda 1 di 1 - Formato di acq.: A3(297x420) - Fatt. di scala: 1:1

