

MODULARIO  
F. Cat. S. P. 480

\* (n. 712/V ca  
Mod. A (Nuovo Catasto Edilizio Urbano

# NUOVO CATASTO EDILIZIO URBANO

(R. DECRETO-LEGGE 11 APRILE 1978, N. 412)

Planimetria dell'immobile situato nel Comune di VILLA CARCINA Via DELLA FONTANA

Ditta

Allegato alla dichiarazione presentata all'Ufficio Tecnico Esiale di Brescia

mappale 4409

PIANO SEMINTERRATO -

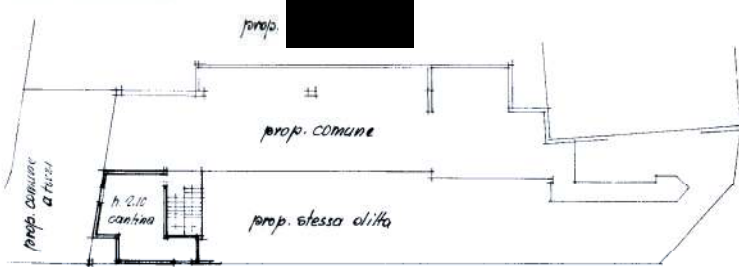

via Della Fontana

PIANO RIALZATO -

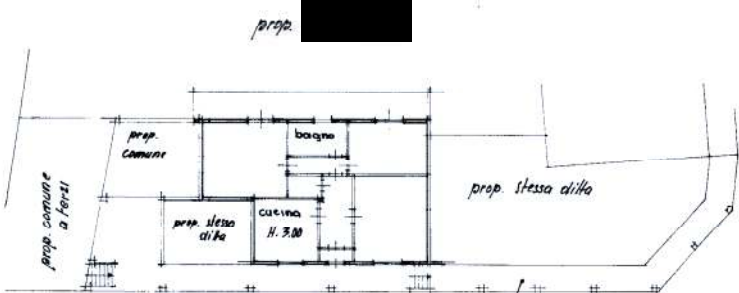

via della Fontana

via Cassini



SPAZIO RISERVATO PER LE ANNOTAZIONI D'UFFICIO	
DATA	30.5/78
PROT. N°	1068

Compilata dal Geometra  
 Pulzani Audea  
 Iscritto all'Albo dei GEOMETRI  
 della Provincia di Brescia  
 data 25.5.78  
 Firma: *[Signature]*



Catasto dei Fabbricati - Situazione al 23/10/2020 - Comune di VILLA CARCINA (L919) - < Sez.Urb.: NCT - Foglio 38 - Particella: 30 - Subaliquota: 4 >  
 VIA FONTANE n. 2/A piano: T-S1;



①

# NUOVO CATASTO EDILIZIO URBANO

(R. DECRETO - LEGGE 13 APRILE 1950, n. 652)

Planimetria dell'immobile situato nel Comune di Villa Carcina via Della Fontana  
 Ditta: [REDACTED]  
 Allegato alla dichiarazione presentata all'Ufficio Tecnico Erariale di Brescia Scheda N. \_\_\_\_\_

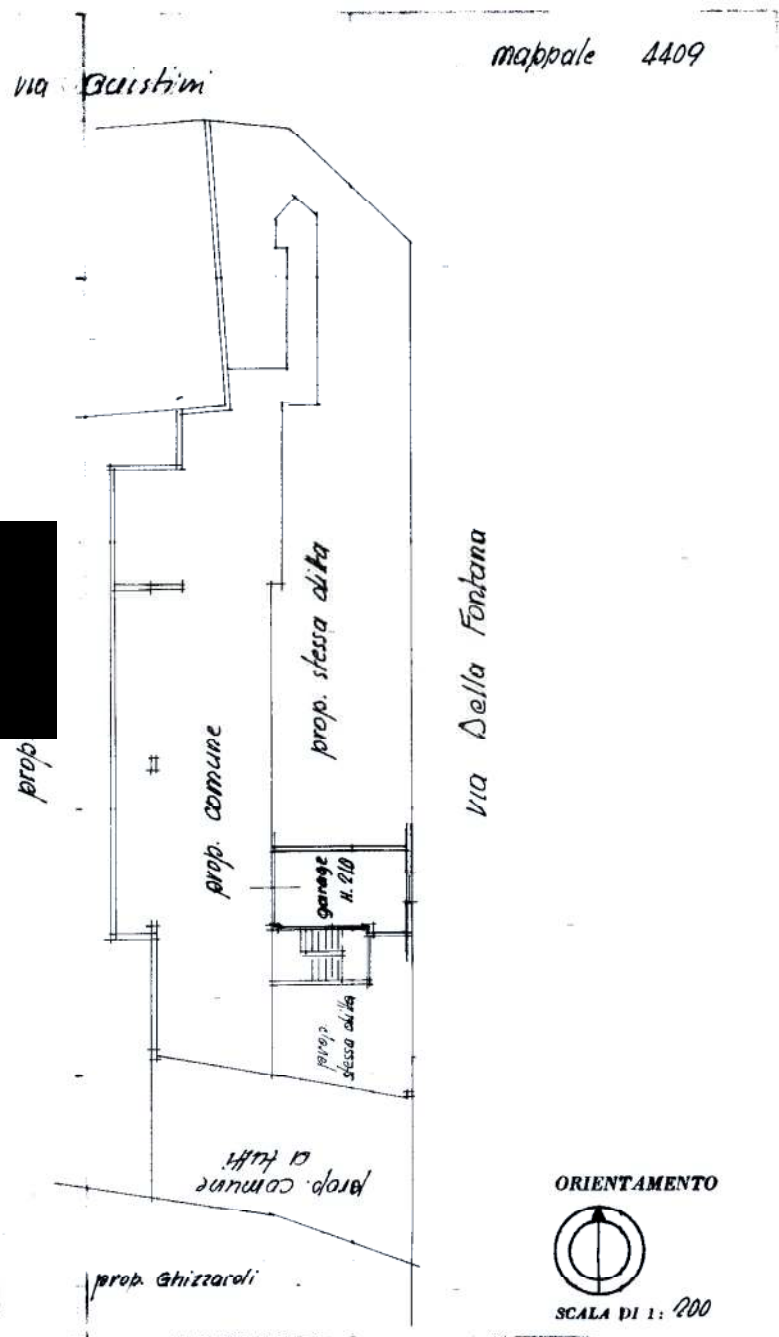

ORIENTAMENTO



SCALA DI 1: 200

Spazio riservato per le annotazioni d'Ufficio		DATI DEL CATASTO TERRENI DOVE È SORTA LA NUOVA COSTRUZIONE	
DATA	30.5.78	Numero della partita	
PROT. N.°	1060	Sezione o Comune censuario	
		Foglio	
		Numero di mappa	
		Subalterno	

Compilata dal geometra  
Piubeni Andrea (Titolo, nome e cognome del tecnico)  
 Iscritto all'Albo dei geometri  
 della Provincia di Brescia  
 DATA 25.5.78  
 Firma: [Signature]