

**Agenzia del Territorio
CATASTO FABBRICATI
Ufficio Provinciale di
Brescia**

Dichiarazione protocollo n. BS0140822 del 22/05/2006

Planimetria di u.i.u. in Comune di Prestine

Via Madonna



civ. 2

Identificativi Catastali:

Sezione:

Foglio: 1

Particella: 1610

Subalterno: 1

Compilata da:

Picchi Gian Mario

Iscritto all'albo:

Geometri

Prov. Brescia

N. 4542

Scheda n. 1

Scala 1:200

Piano Seminterrato

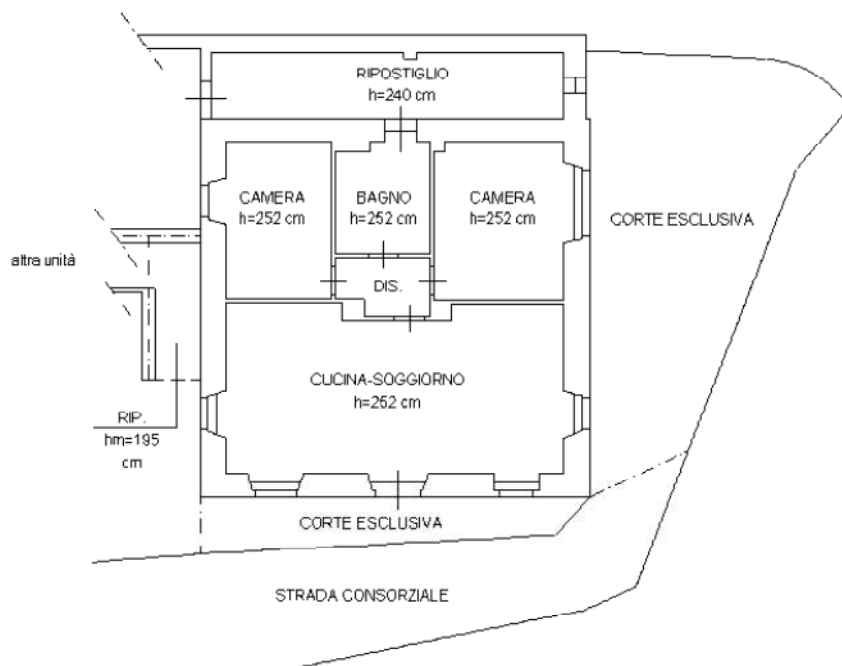

Nord



Ultima planimetria in atti



**Agenzia del Territorio
CATASTO FABBRICATI
Ufficio Provinciale di
Brescia**

Dichiarazione protocollo n. BS0140822 del 22/05/2006

Planimetria di u.i.u. in Comune di Prestine

Via Madonna

civ. 2

Identificativi Catastali:

Sezione:

Foglio: 1

Particella: 1610

Subalterno: 5

Compilata da:

Picchi Gian Mario

Iscritto all'albo:

Geometri

Prov. Brescia

N. 4542

Scheda n. 1

Scala 1:200

Piano Seminterrato

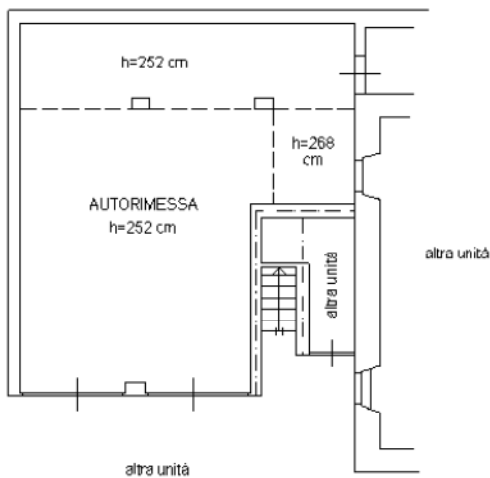

Nord



Ultima planimetria in atti





ELABORATO PLANIMETRICO	Completato da: Picchi Gianmario	Iscritto all'albo: Geometri	Prov. Brescia	N. 4542
Comune di Prestine	Sezione: Foglio: 1	Particella: 1610	Prog. 80993/16 , n. 03/08/2012	del
Dimostrazione grafica dei subalberni				
Tipo Mappala n. del		Scala 1 : 200		

Piano Seminterrato (S1)

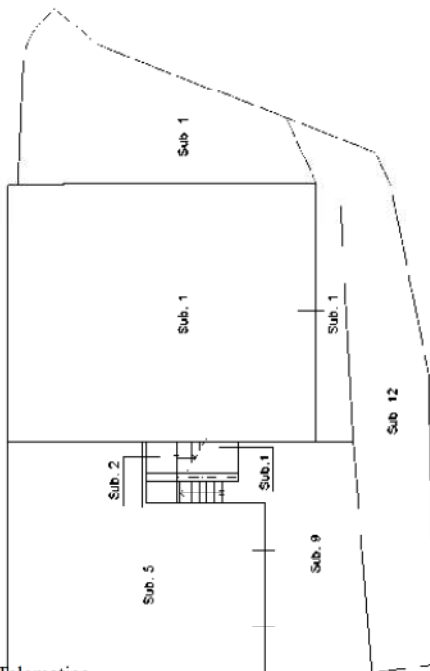

Piano Terra (T)

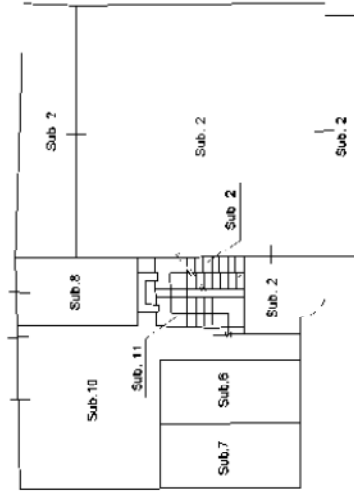

Piano Primo (1)

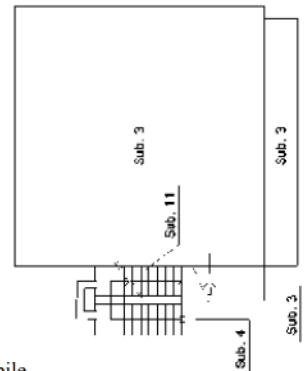

Piano Secondo (2)

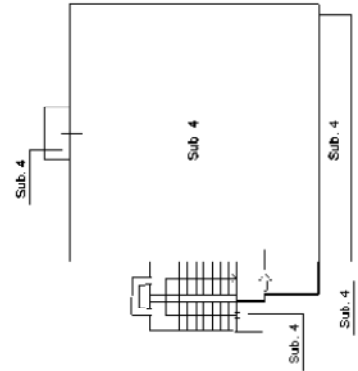

Piano Sottotetto (3)

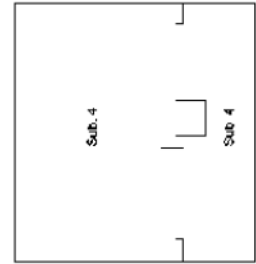

Nord