

Oggetto: Estratto mappa catastale – Foglio n. 16 – particella N. 40

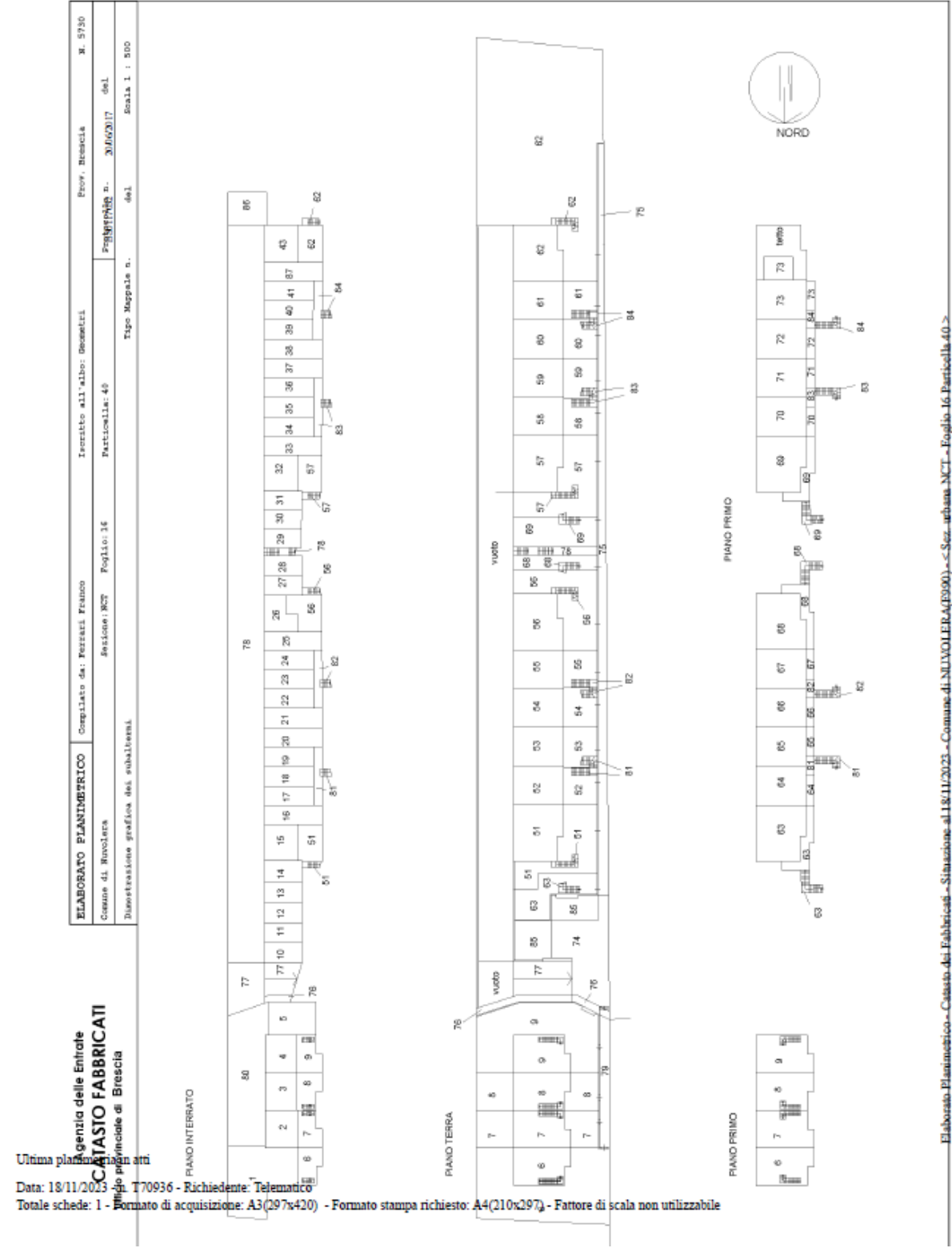

Oggetto: Elaborato planimetrico

Data: 18/11/2023 - n. T70936 - Richiedente: Telematico



ELABORATO PLANIMETRICO	Completato da: FERRARI FRANCO	Iscritto all'albo: Disegnati	Prov.: Brescia	N.°: 5730
Comune di: Novalesa	Sezione: NT	Foglio: 16	Particella: 49	Foglio: 20/02/17
Dimostrazione grafica del subaltare.		Tipo Mappale n. del		
		Scala 1 : 500		

Ultima planimetria in atti
 Agenzia delle Entrate
CATASTO FABBRICATI
 Comune di Novalesa
 Provincia di Brescia

Data: 18/11/2023 - n. T70936 - Richiedente: Telematico
 Totale schede: 1 - Formato di acquisizione: A3(297x420) - Formato stampa richiesto: A4(210x297) - Fattore di scala non utilizzabile

Elaborato Planimetrico - Catasto dei Fabbricati - Situazione al 18/11/2023 - Comune di NOVOLERA (0300) - < Sez. urbana - NCT - Foglio 16 - Particella 40 >

Oggetto: Scheda – NCT Foglio 16 Particella 40 Subalterno 9

Data: 05/10/2023 - n. T246382 - Richiedente: MNDNRC70504H598R

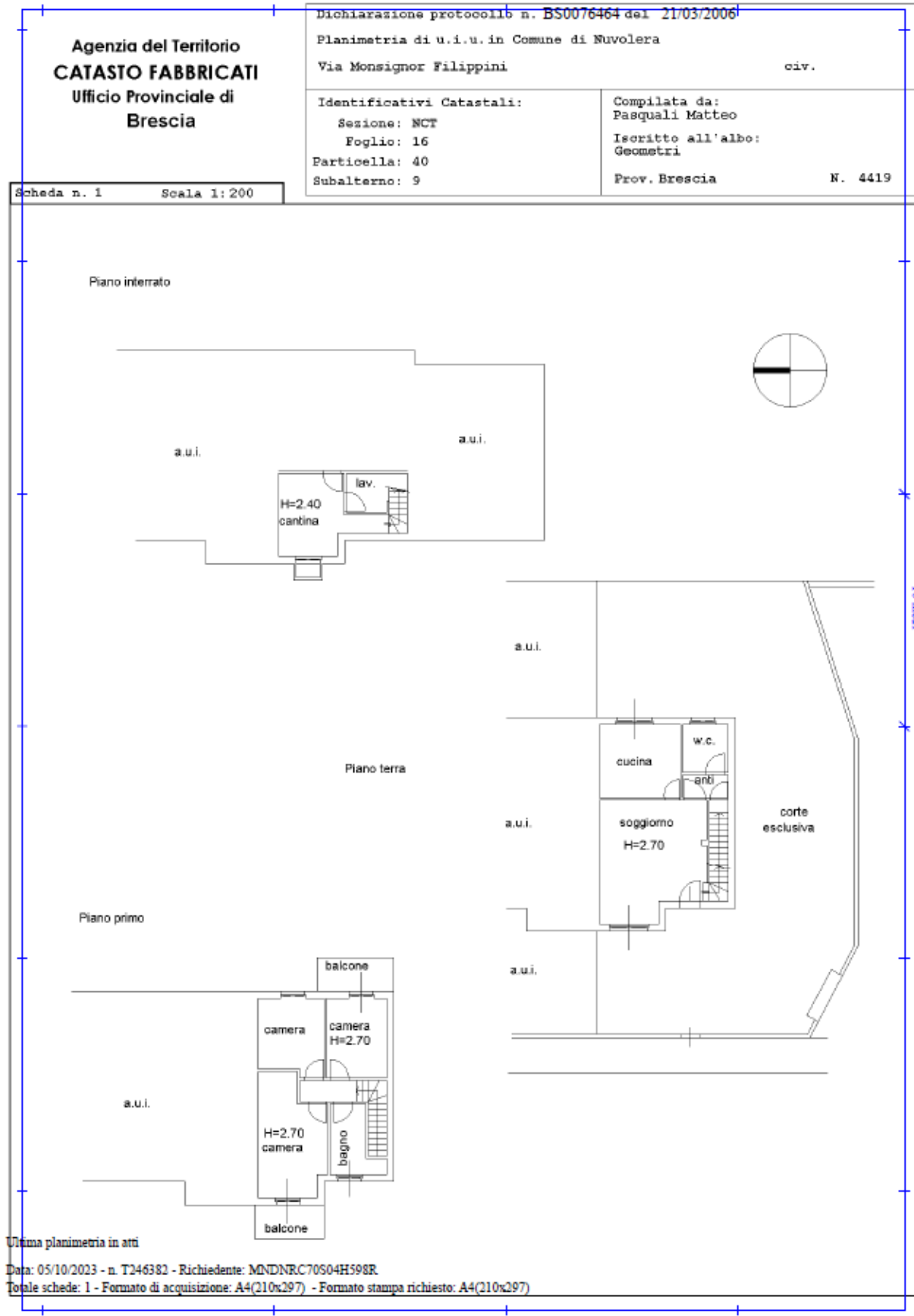

Oggetto: Scheda – NCT Foglio 16 Particella 40 Subalterno 4

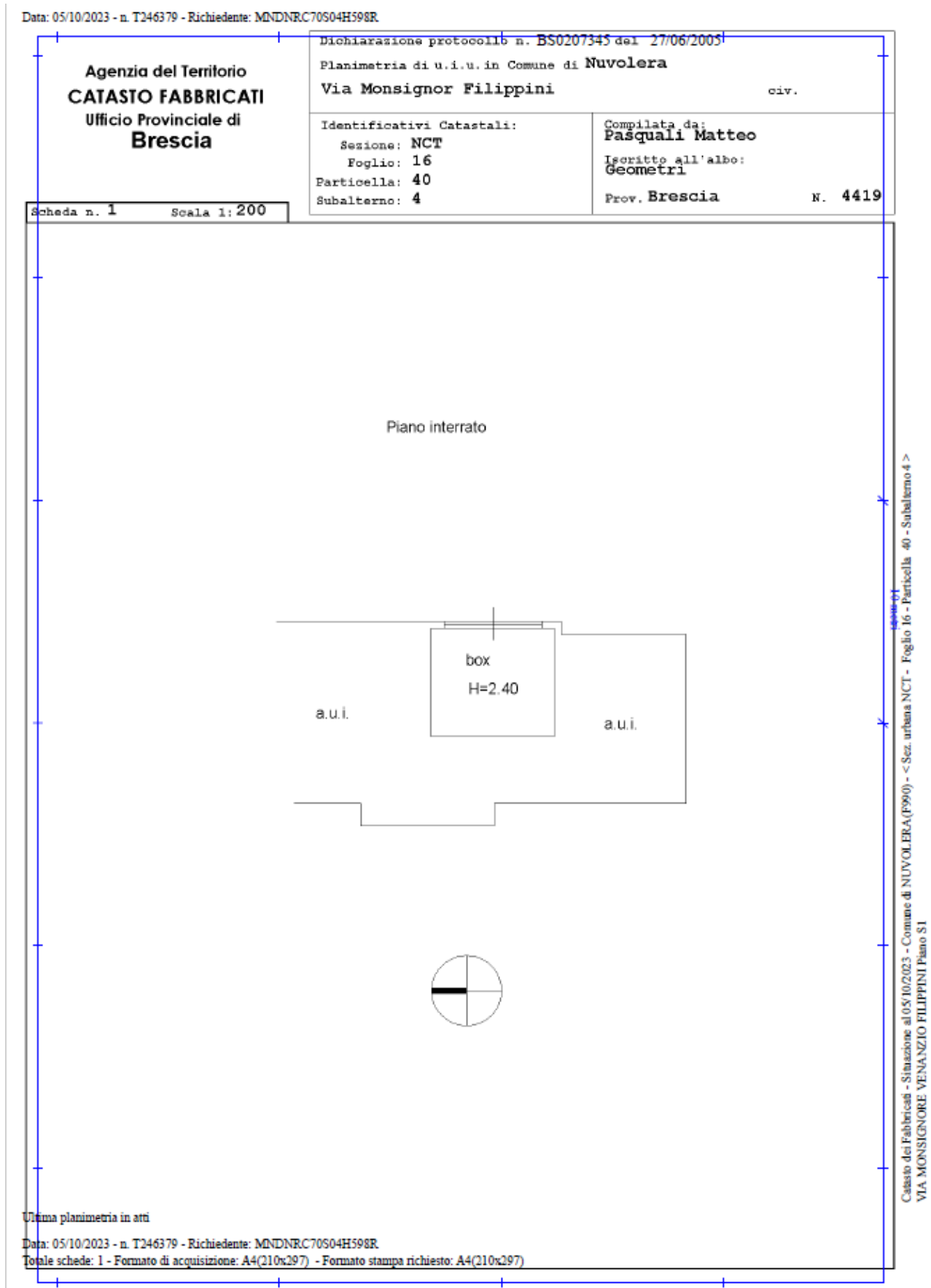

Oggetto: Scheda – NCT Foglio 16 Particella 40 Subalterno 5

Data: 05/10/2023 - n. T246380 - Richiedente: MNDNRC70S04H598R

**Agenzia del Territorio
CATASTO FABBRICATI
Ufficio Provinciale di
Brescia**

Dichiarazione protocollata n. BS0076464 del 21/03/2006

Planimetria di u.i.u. in Comune di Nuvolera

Via Monsignor Filippini

civ.

Identificativi Catastali:

Sezione: NCT

Foglio: 16

Particella: 40

Subalterno: 5

Compilata da:

Pasquali Matteo

Iscritto all'albo:

Geometri

Prov. Brescia

N. 4419

Scheda n. 1 Scala 1:200

Piano interrato

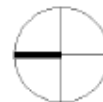
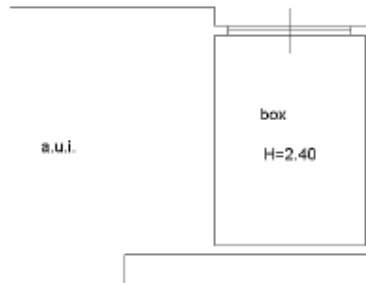
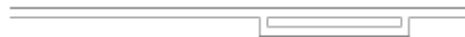

Catasto dei Fabbricati - Situazione al 05/10/2023 - Comune di NUVOLERA (P990) - < Sez. urbana NCT - Foglio 16 - Particella 40 - Subalterno 5 >
VIA MONSIGNORE VENANZIO FILIPPINI Piano S1

Ultima planimetria in atti

Data: 05/10/2023 - n. T246380 - Richiedente: MNDNRC70S04H598R

Totale schede: 1 - Formato di acquisizione: A4(210x297) - Formato stampa richiesto: A4(210x297)