

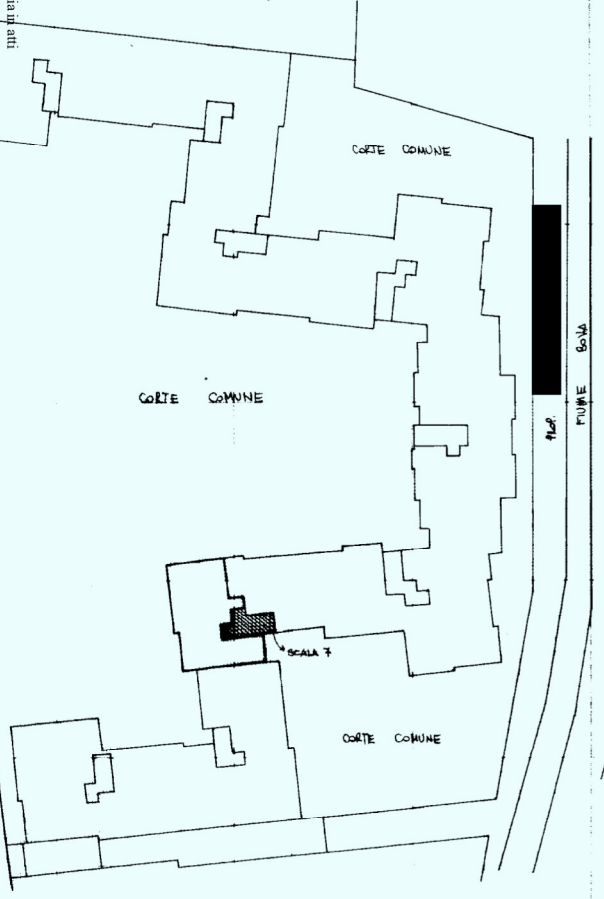

PLANIMETRIA GENERALE

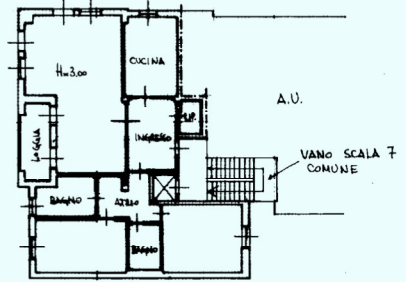

PIANTA PIANO SECONDO



PIANTA PIANO SEMINTERRATO

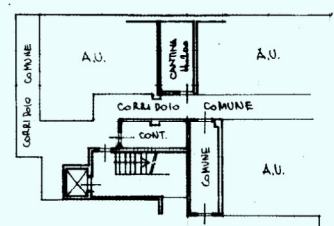

Dichiarazione di N.C. <input type="checkbox"/>	Compilata da/ GEOMETRA VERZELETTI MASSIMO	RISERVATO ALL'UFFICIO
Denuncia di variazione <input checked="" type="checkbox"/>	(Cognome e nome) iscritto all'albo de GEOMETRA BRESCIA n. 3578	56033
Identificativi catastali F. 6246 sub 86 n. 6246 sub 86 6246 sub 86	Della provincia di BRESCIA n. 3578 Catasto di Brescia n. 6246 sub 86	1268511



Ultima planimetria di atti
Data presentazione: 12/06/2000 - Data: 22/06/2023 - n. 1268511 - Richiedente: GRNFC78283157P
Totale schede: 1 - Formato di acquisizione: A3(297x420) - Formato stampa richiesta: A4(210x297)

Catasto dei Fabbricati - Situazione al 22/06/2023 - Comune di BRESCIA(B157) - < Sez. urbana N.1
VIA SABOTINO n. 16 - Scala 7 Interno 86 Piano S1 - S1-2

ELABORATO PLANIMETRICO		Compilato da: Adami Ricci Andrea	Iscritto all'albo: Geometri	Prov. Brescia	N. 5337
Comune di Brescia	Sezione: NCT	Foglio: 68	Particella: 60	Proprietà n. 02/02/2021	del
Dimostrazione grafica dei subalterni			Tipo Mappale n.	del	Scala 1 : 500

Pannone di cantiere
 Catasto Fabbricati
 Ufficio provinciale di Brescia
 Data: 23/06/2023
 Totale schede: 4 - Formato di acquisizione: A3(297x420) - Formato stampa richiesto: A4(210x297) - Fattore di scala non utilizzato
 T10481 - Richiedente: Telematico

Agenzia delle Entrate
CATASTO FABBRICATI
 Ufficio provinciale di Brescia

PIANO PRIMO SOTTOSTRADA (seminterrato)

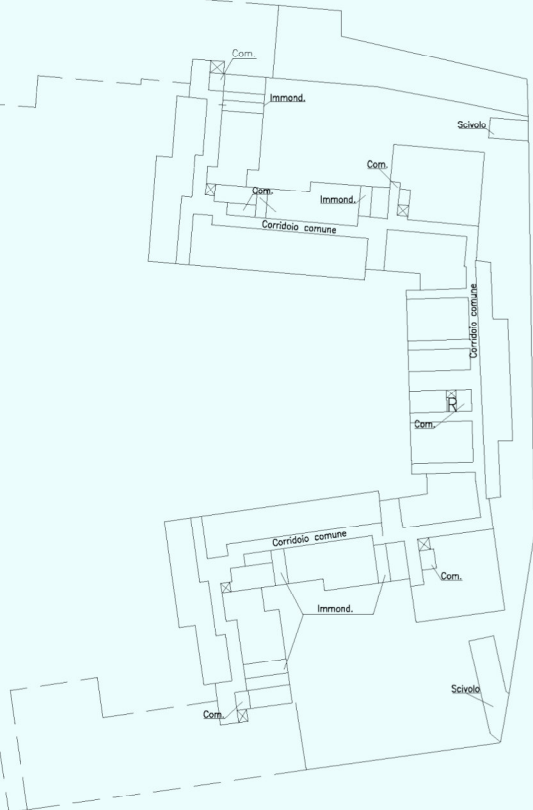

60/118

PIANO PRIMO SOTTOSTRADA (interrato)

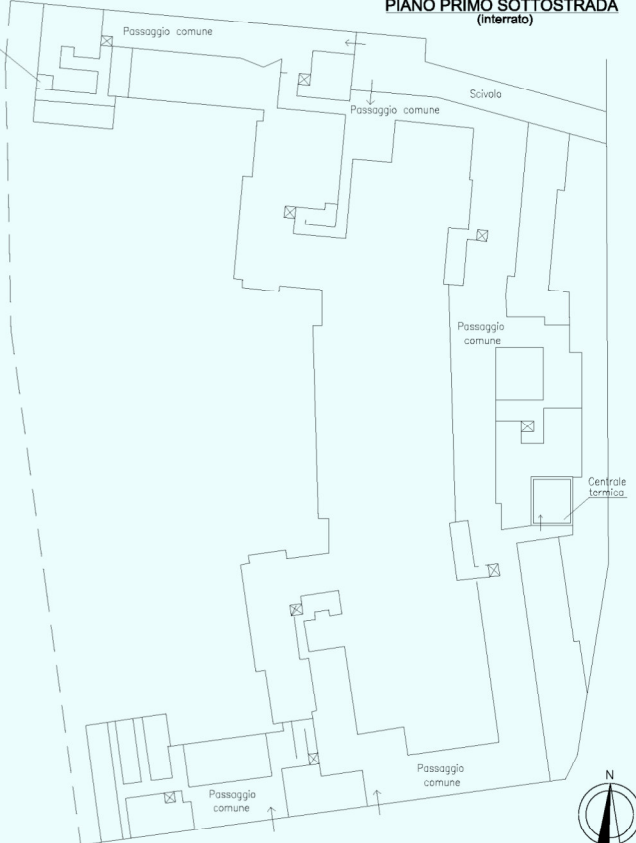

ELABORATO PARZIALE - IL TECNICO NON E' AUTORIZZATO A TRATTARE ALTRI SUBALTERNI

Elaborato Planimetrico - Catasto dei Fabbricati - Situazione al 23/06/2023 - Comune di BRESCIA(B157) - < Sez. urbana NCT - Foglio 68 Particella 60 >

ELABORATO PLANIMETRICO		Compilato da: Adami Ricci Andrea	Iscritto all'albo: Geometri	Prov. Brescia	N. 5337
Comune di Brescia	Sezione: NCT	Foglio: 68	Particella: 60	Proprietà n. 02/02/2021	del
Dimostrazione grafica dei subalterni			Tipo Mappale n.	del	Scala 1 : 500

Pannone di cantiere
 Data: 23/06/2023
 Totale schede: 4 - Formato di acquisizione: A3(297x420) - Formato stampa richiesto: A4(210x297) - Fattore di scala non utilizzato
 n. T10481 - Richiedente: Telematico

Agenzia delle Entrate
CATASTO FABBRICATI
 Provincia di Brescia

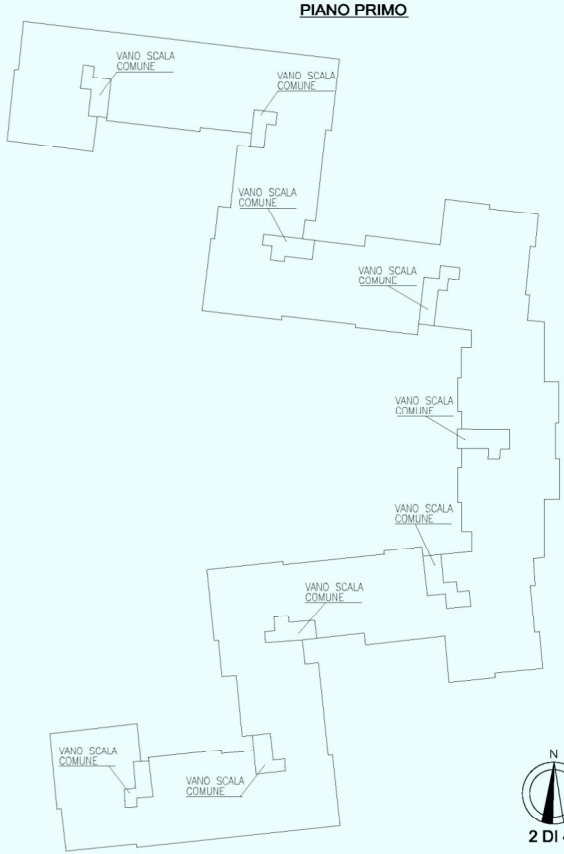
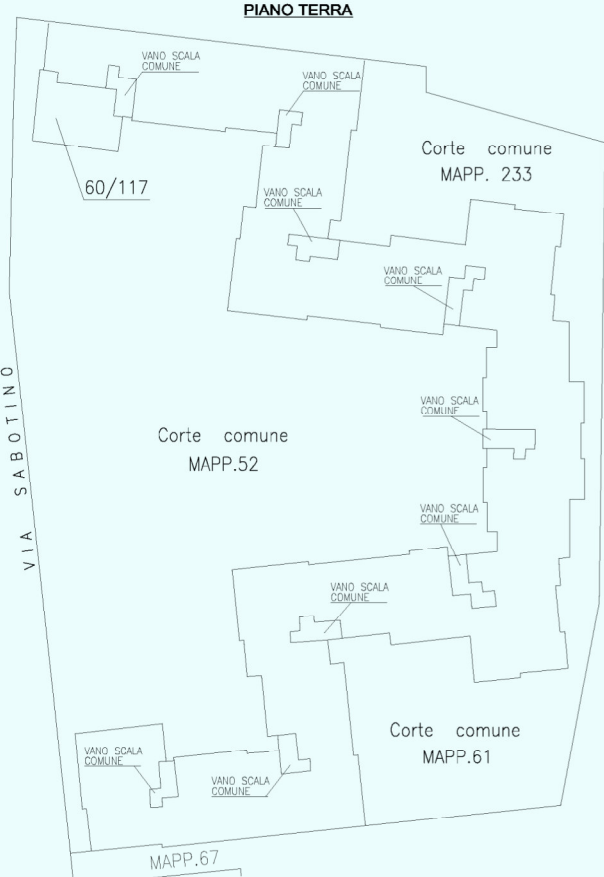

Elaborato Planimetrico - Catasto dei Fabbricati - Situazione al 23/06/2023 - Comune di BRESCIA(B157) - < Sez. urbana NCT - Foglio 68 Particella 60 >

ELABORATO PLANIMETRICO	Compilato da: Adami Ricci Andrea	Iscritto all'albo: Geometri	Prov. Brescia	N. 5337
Comune di Brescia	Sezione: NCT	Foglio: 68	Particella: 60	Proprietà n. 02/02/2021 del
Dimostrazione grafica dei subalterni			Tipo Mappale n. del	Scala 1 : 500

Data: 23/06/2023 - n. T10481 - Richiedente: Telematico
 Totale schede: 4 - Formato di acquisizione: A3(297x420) - Formato stampa richiesto: A4(210x297) - Fattore di scala non utilizzabile

Agenzia delle Entrate
CATASTO FABBRICATI
 Ufficio provinciale di Brescia

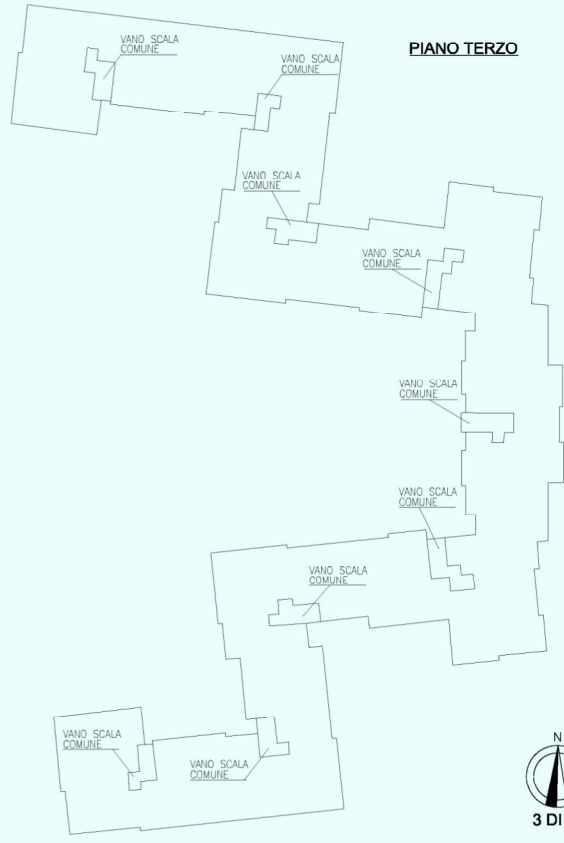
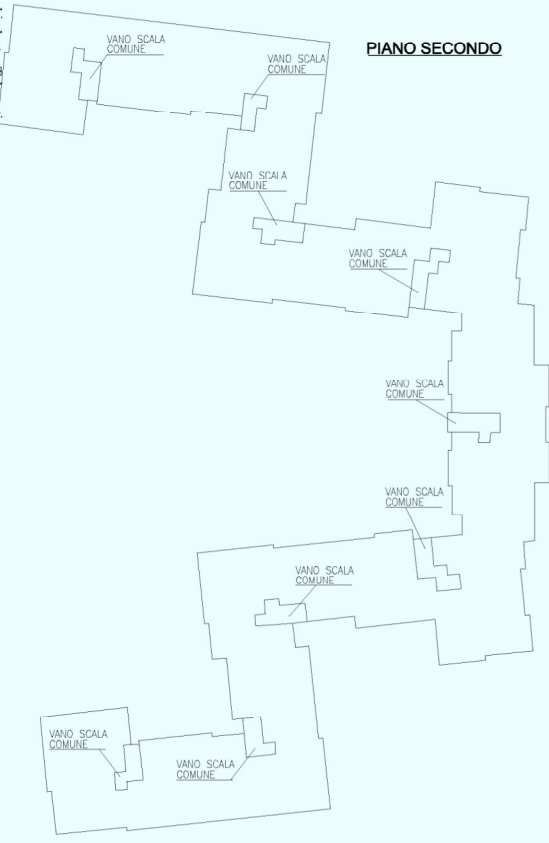

Elaborato Planimetrico - Catasto dei Fabbricati - Situazione al 23/06/2023 - Comune di BRESCIA(B157) - < Sez. urbana NCT - Foglio 68 Particella 60 >

ELABORATO PLANIMETRICO	Compilato da: Adami Ricci Andrea	Iscritto all'albo: Geometri	Prov. Brescia	N. 5337
Comune di Brescia	Sezione: NCT	Foglio: 68	Particella: 60	Proprietà n. 02/02/2021 del
Dimostrazione grafica dei subalterni			Tipo Mappale n. del	Scala 1 : 500

PIANO QUARTO

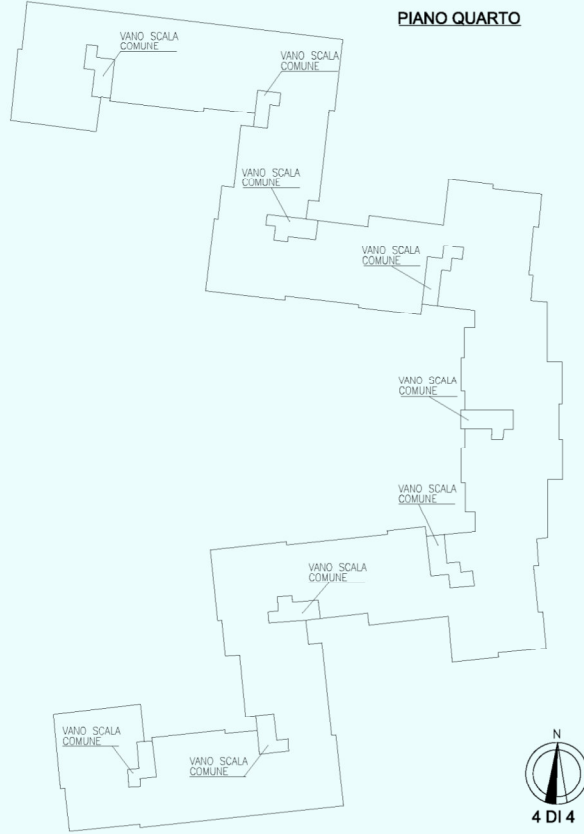

Elaborato Planimetrico - Catasto dei Fabbricati - Situazione al 23/06/2023 - Comune di BRESCIA(B157) - < Sez. urbana NCT - Foglio 68 Particella 60 >



E=1595200

1 Particella: 60