

**Agenzia del Territorio  
CATASTO FABBRICATI  
Ufficio Provinciale di  
Brescia**

Allegato n. 8

ELABORATO PLANIMETRICO	
Compilato da: <b>Bontempi Luca</b>	
Iscritto all'albo: <b>Geometri</b>	
Prov. <b>Brescia</b>	N. <b>4217</b>

Comune di <b>Ghedi</b>	Protocollo n. BS0142375 del 23/05/2006
Sezione: <b>NCT</b> Foglio: <b>30</b> Particella: <b>569</b>	Tipo Mappale n. del
Dimostrazione grafica dei subalterni <span style="float: right;">Scala 1 : <b>500</b></span>	

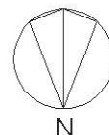
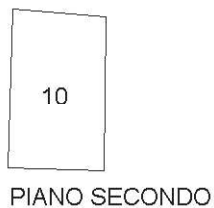
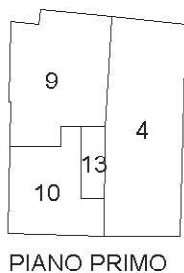
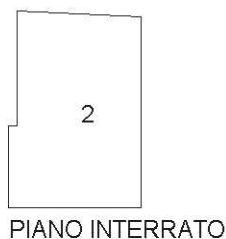
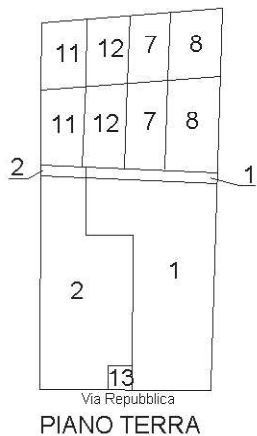

Ultima planimetria in atti



MODULARIO  
F. rig. rend. 487



MINISTERO DELLE FINANZE  
DIREZIONE GENERALE DEL CATASTO E DEI SS.TT.EE.  
**CATASTO EDILIZIO URBANO** (RDL 13-4-1939, n. 652)

25129 98

MOD. BN (CEU)

LIRE  
250

Planimetria di u.i.u. in Comune di GHEDI via REPUBBLICA civ. ....

Allegato n. 10

PIANO TERRA

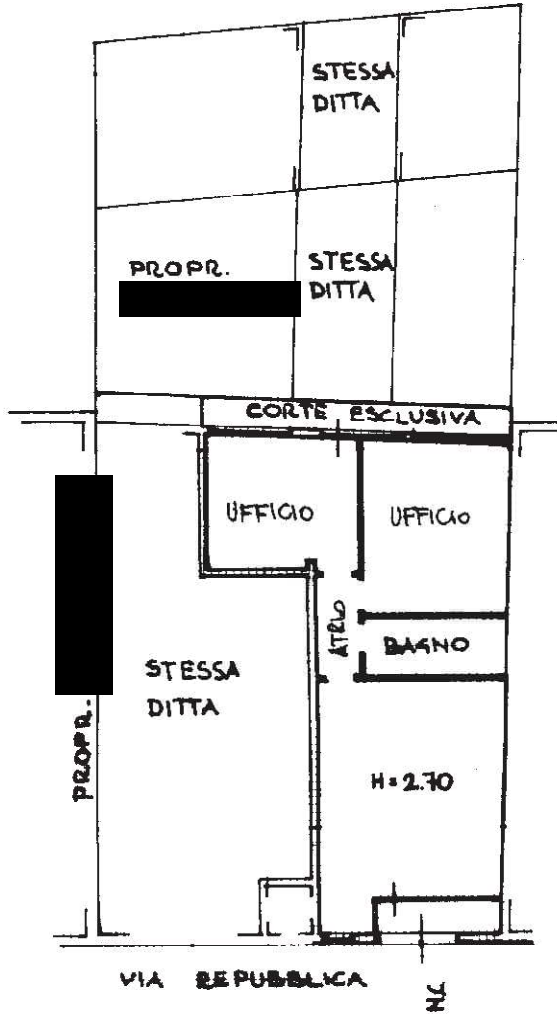

ORIENTAMENTO



SCALA DI 1:200

Roma - Istituto Poligrafico e Zecca dello Stato - P.V.

Catasto dei Fabbricati - Situazione al 16/04/2023 - Comune di GHEDI(D999) - < Foglio 70 - Particella 6499 - Subalterno 501 > - Uiu soppressa

Dichiarazione di N.C.   
Ultima planimetria in atti Denuncia di variazione

Compilata dal GEOMETRA  
(Titolo, cognome e nome)  
BONTEMPI LUCA  
iscritto all'albo dei GEOMETRI  
della provincia di BRESCIA n. 4217  
data Maggio 98 Firma Monterey Luca

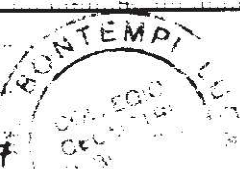

RISERVATO ALL'UFFICIO

203143/1  
16/04/23

Data presentazione: 16/06/1998 - Data: 16/04/2023 - n. T14297 - Richiedente: SLAGRL59M62L411R  
Totale schede catastali: 4 (210x297) - Formato stampa richiesto: A4(210x297)  
F. n. 6499 sub. 501

MODULARIO  
F. rig. rend. 487



MINISTERO DELLE FINANZE  
DIREZIONE GENERALE DEL CATASTO E DEI SS.TT.EE.  
**CATASTO EDILIZIO URBANO** (RDL 13-4-1939, n. 652)

MOD. BN (CEU)

LIRE  
250

Planimetria di u.i.u. in Comune di GHEDI via REPUBBLICA civ. ....

Allegato n. 11

PIANO TERRA

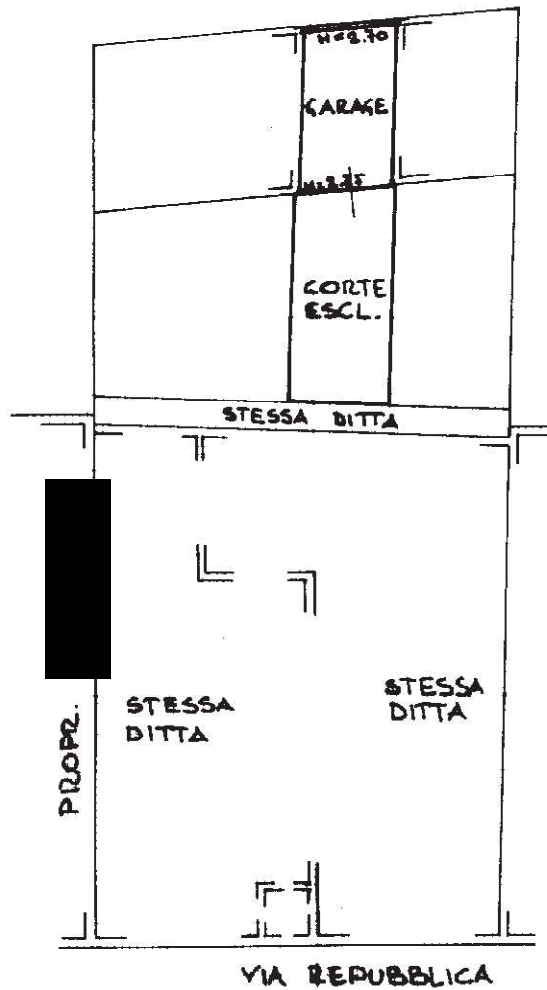

ORIENTAMENTO



SCALA DI 1:200

linea 01  
Catasto dei Fabbricati - Situazione al 16/04/2023 - Comune di GHEDI(D999) - < Foglio 70 - Particella 6499 - Subalterno 503 > - Uiu soppressa

Dichiarazione di N.C.   
Ultima planimetria in atti  
Denuncia di variazione

Compilata dal GEOMETRA  
(Titolo, cognome e nome)  
BONTEMPI LUCA

RISERVATO ALL'UFFICIO

Data presentazione: 16/06/1998 - Data: 16/04/2023 - n. T14296 - Richiedente: SLAGRL59M62L411R  
Totale schede catastali iscritte all'Albo dei Geometri: 4 (210x297) - Formato stampa richiesto: A4 (210x297)

F. 6499 sub. 503

della provincia di BRESCIA n. 4217  
data Maggio 98 Firma Luca Bontempi

NO3-143/19