

15-Nov-2011 11:39
 Prot. n. 116559/2011
 Scala originale: 1:2000
 Dimensioni cartacee: 778,00 x 592,000 metri
 Comune: SULLISANO
 Foglio: 50

P=1609400

N=5021700

Particelle: 19.20.21.22



Comune: CALVISANO
 Foglio: 50
 Scala: 1:2000
 Dimensione cornice: 778,000 x 552,000 metri
 Prot. n. 217974/2011
 15.04.2011

N=5017900

F=1603600



Particella: 262



15-N=5022200
Prof. n. 774680/2011

Scala originale: 1:2000
Dimensione cartaceo: 778,000 x 552,000 metri

Comune: CALVISANO
Foglio: 41

Particelle: 53,106,110,111



N=5021400

E=1608100

Particelle: 94,95,97,98,99,100,109,139

15-Nc-2910/1131
 Prot. n. 117970/2011
 Scala originaria: 1:2500
 Dimensione cartacea: 778,000 x 652,000 metri
 Comune: CALVISANO
 Foglio: 41

N=5021700

E=1807900



Comune: CALVISANO
 Particelle: 9,12,13,09,119,120
 Foglio: 49
 Scala originale: 1:2000
 Dimensioni cornice: 785.000 x 592.000 metri
 16-Nov-2011 11:37
 Prot. n. 7182816/2011

Ufficio Provinciale di BRESCIA - Direttore: FRANCESCO DE LUCA

Per Visura



N=6021100

E=1607800

Scala originale: 1:2000
Dimensione cartice: 776.000 x 562.000 metri

Comune: CALVISANO
Foglio: 49

N=5021300

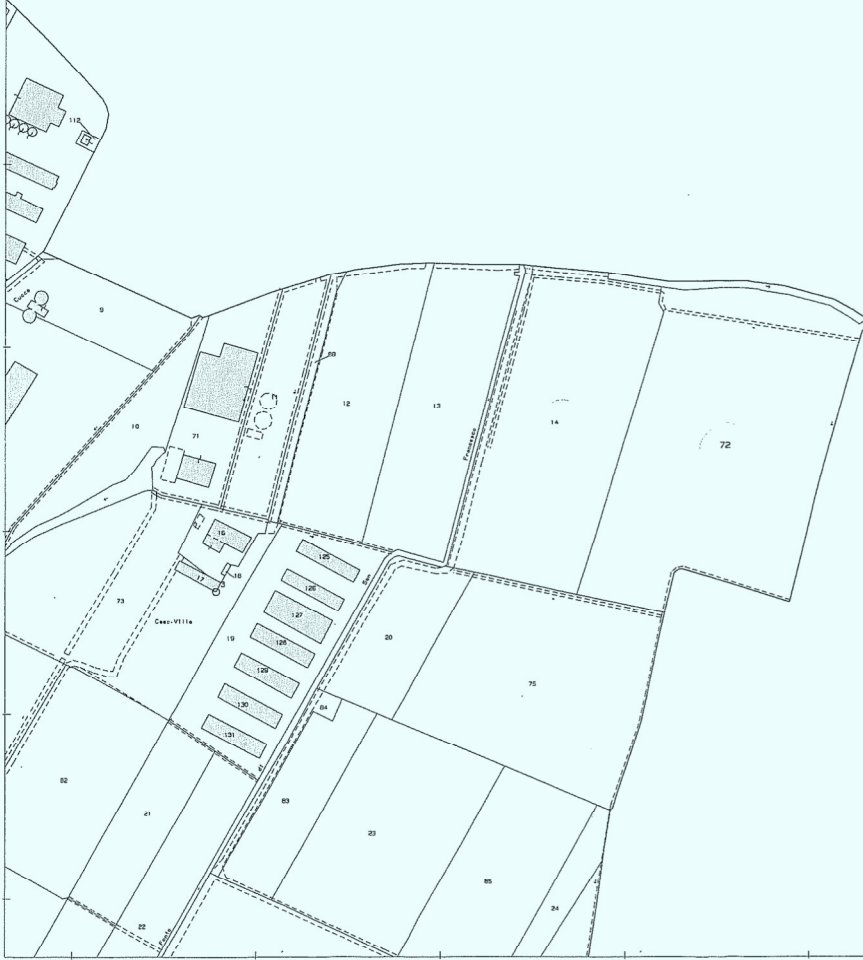

E=1608100

Particella: 72

15-N=5021300
Prot. n. 7328129/2011

Scala cartografica: 1:2000
Dimensione cartacea: 478,000 x 552,000 metri

Comune: CUVVISANO
Foglio: 49

MINISTERO DELLE FINANZE
DIREZIONE GENERALE DEL CATASTO E DEI SERVIZI TECNICI ERARIALI
NUOVO CATASTO EDILIZIO URBANO

IN SEGRETO - ANNO II APRILE 1931-32, N. 407

Planimetria dell'immobile situato nel Comune di Isorella Via Vitt. Emanuele 48

Ditta: [redacted]

Allegata alla dichiarazione presentata all'Ufficio Tecnico Erariale di Brescia

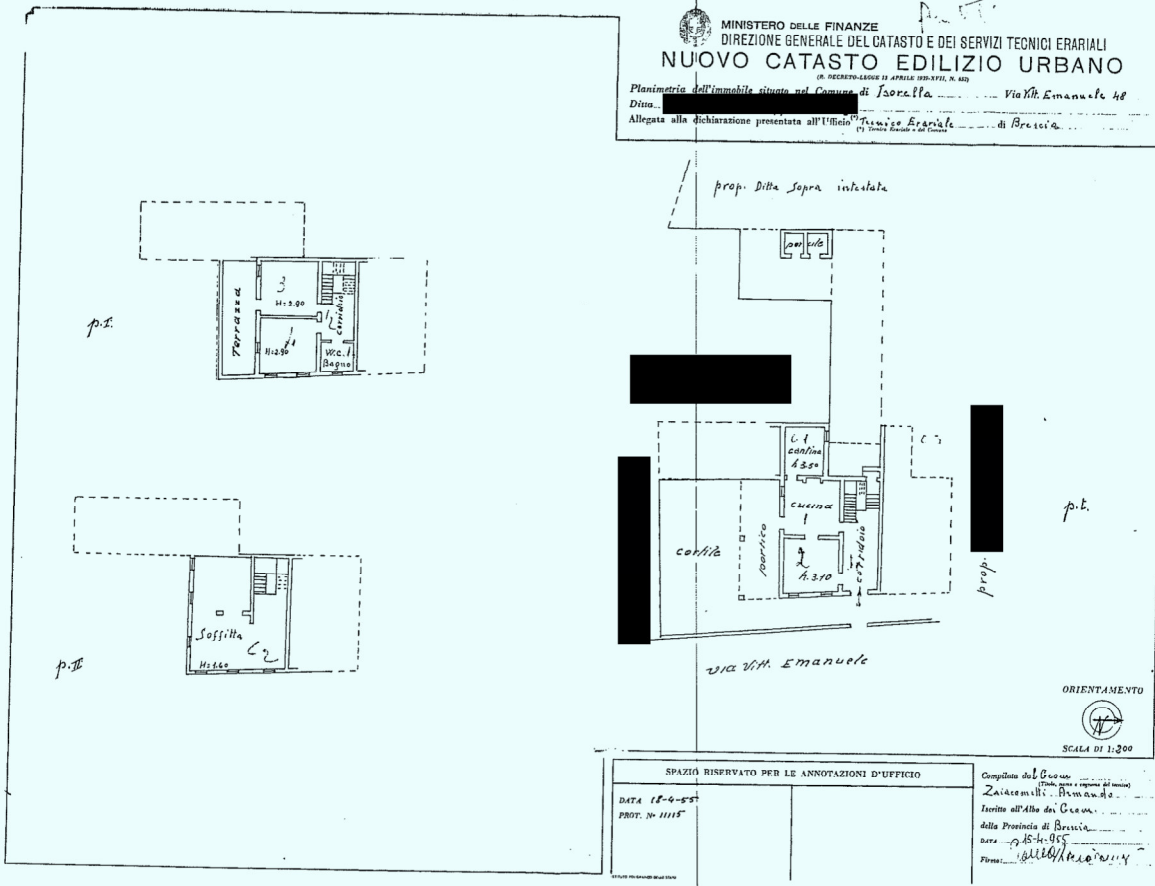

SPAZIO RISERVATO PER LE ANNOTAZIONI D'UFFICIO DATA 18-4-55 PROT. N° 11115		Compiuto da <u>Luigi</u> (Titolo appo. e registro di carico) <u>Zaccarelli Armando</u> Iscritto all'Albo dei Catasto della Provincia di Brescia n. 18-4-55 Firma: <u>Armando Zaccarelli</u>
---	--	---

MODELLO F. 10 (REV. 07)



MINISTERO DELLE FINANZE
DIREZIONE GENERALE DEL CATASTO E DEI SISTEMI
CATASTO EDILIZIO URBANO (D.L. 10-4-1989, n. 662)

52556/96 MOD. BN (CEU)
UBIE
280
..... civ. SNC

Planimetria di u.s.u. in Comune di CALVISANO via CUCCA

10 metri

ESTRATTO DI MAPPA
RAPP. 1: 2000
RIFERIMENTO TIPO MAPPALE
N° 3589 DEL 14.09.1996



PIANO TERRA
CABINA ELETTRICA

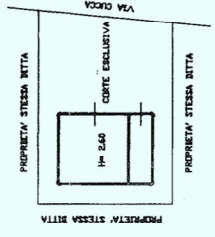

Dichiarazione di N.C. <input checked="" type="checkbox"/>	Completata dal GEOMETRA
Denuncia di variazione <input checked="" type="checkbox"/>	DESERZANI AGOSTINO
Identificativi catastali	Iscritto all'albo dei GEOMETRI
F. 1/9	della provincia di BRESCIA
n. 112 sub	data 1.01.1996
	Firma <i>Agostino</i>