

**Agenzia del Territorio  
CATASTO FABBRICATI  
Ufficio Provinciale di  
Brescia**

Dichiarazione protocollo n. BS0211927 del 24/06/2004

Planimetria di u.i.u. in Comune di Pontevedico

Localita' Mesa

civ. SNC

Identificativi Catastali:

Sezione: NCT

Foglio: 13

Particella: 353

Subalterno: 23

Compilata da:  
Ioele Massimo

Iscritto all'albo:  
Geometri

Prov. Brescia

N. 4528

Scheda n. 1

Scala 1:200

PIANO TERRA

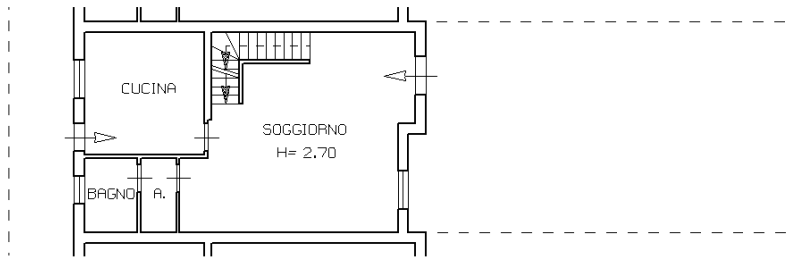

PIANO PRIMO

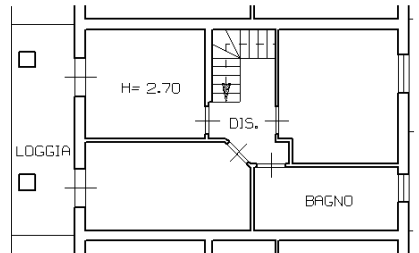

Ultima planimetria in atti

Data: 06/07/2023 - n. T366784 - Richiedente: MNSSL74L49B157T

Totale schede: 1 - Formato di acquisizione: A4(210x297) - Formato stampa richiesto: A4(210x297)

**Agenzia del Territorio  
CATASTO FABBRICATI  
Ufficio Provinciale di  
Brescia**

Dichiarazione protocollo n. BS0211927 del 24/06/2004

Planimetria di u.i.u. in Comune di Pontevecchio

Localita' Mesa

civ. SNC

Identificativi Catastali:

Sezione: NCT

Foglio: 13

Particella: 353

Subalterno: 32

Compilata da:  
Ioele Massimo

Iscritto all'albo:  
Geometri

Prov. Brescia

N. 4528

Scheda n. 1

Scala 1:200

PIANO INTERRATO

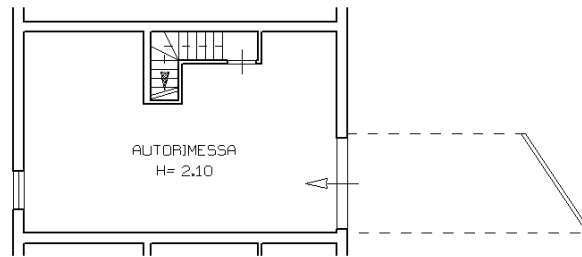

Ultima planimetria in atti

Data: 06/07/2023 - n. T366785 - Richiedente: MNSSL74L49B157T

Totale schede: 1 - Formato di acquisizione: A4(210x297) - Formato stampa richiesto: A4(210x297)