

ALLEGATO 10 : Estratto mappa catastale

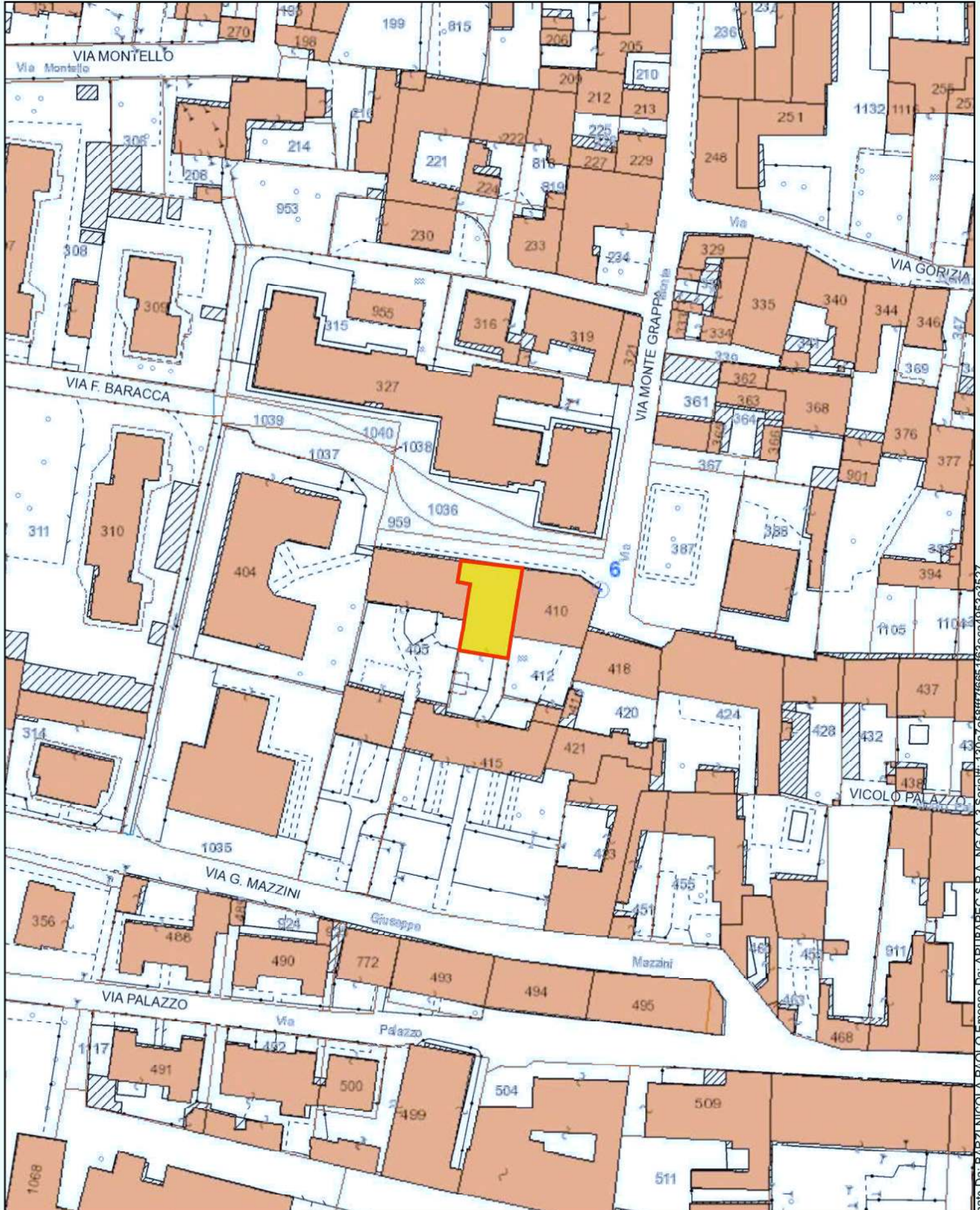

Mappa catastale e tipologia carta catastale



Mappa di Base



ALLEGATO 11 : Schede Catastali



MODULARIO
F. 10 - 1982/88



MINISTERO DELLE FINANZE
DIPARTIMENTO DEL TERRITORIO
CATASTO EDILIZIO URBANO (RD.L. 13-4-1938, n. 652)

INVESTE
C96/4/98

MOD. AM (CEU)
LIRE
1000

Planimetria di u.i.u. in Comune di G.H.E.D.I. via MONTEGRAPPA civ. S.N.

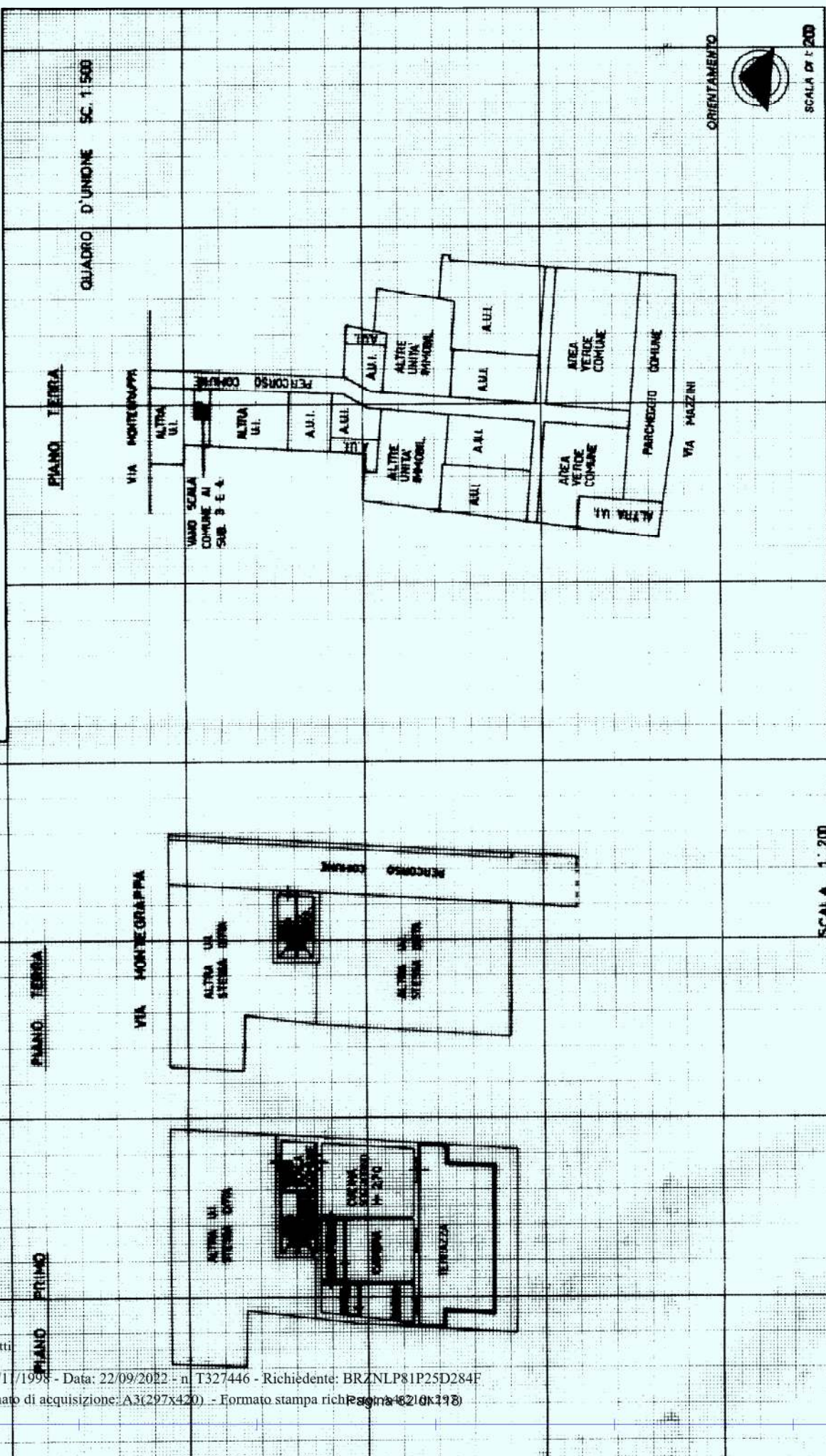

SCALA 1:200

SCALA DI 1:200

Dichiarazione di N.C.
 Denuncia di variazione

Identificativi catastali
 n. 415 sub. 4

Completata dal **GEOM. ONGARINI**
DARIO TIZIANO

iscritto all'albo dei **GEOMETRI** BASSINO C. NELLA (BS)
 della provincia di **BRESCIA** n. 56933/2.08.57
 n. 415 sub. 4

F. 29
 Foglio 29 - Particella 415

ARUBAPEC S.P.A. NG CA 3 Serial#: 130a7e58ff7f6651f63eee4953e3527

RESERVATO ALL'UFFICIO
A0502/88
17/11/98

Ultima planimetria in atti

Catasto dei Fabbricati - Situazione al 22/09/2022 - Comune di GHEDI(D999) - Sez. urbana NCI - Foglio 29 - Particella 415

Firmato Da: ARUBAPEC S.P.A. NG CA 3 Serial#: 130a7e58ff7f6651f63eee4953e3527