

6.ELABORATO PLANIMETRICO

Data: 31/07/2023 - n. T140505 - Richiedente: Telematico

ELABORATO PLANIMETRICO		Agenzia delle Entrate CATASTO FABBRICATI Ufficio Provinciale di Brescia	
Compilato da: Marchese Alessio Iscritto all'albo: Geometri Prov. Brescia N. 4790			
Comune di San Paolo Sezione: NCT Foglio: 18 Particella: 482			
Dimostrazione grafica dei subalterni		Scala 1 : 500	

PRIMO PIANO SOTTOSTRADA

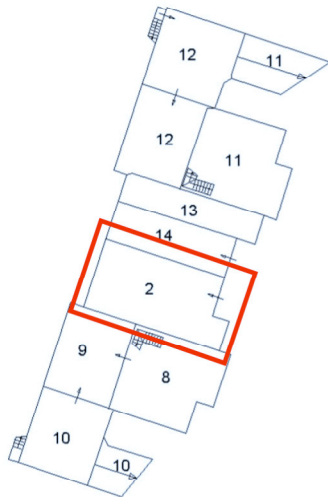

PIANO TERRA

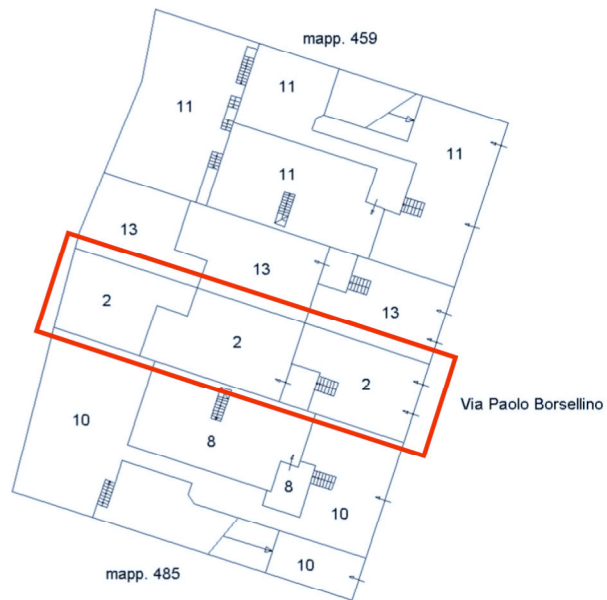

PIANO PRIMO

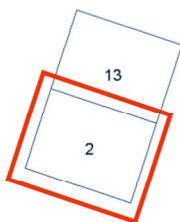

Ultima planimetria in atti

Data: 31/07/2023 - n. T140505 - Richiedente: Telematico

Totale schede: 2 - Formato di acquisizione: A4(210x297) - Formato stampa richiesto: A4(210x297) - Fattore di scala non utilizzabile

Elaborato Planimetrico - Catasto dei Fabbricati - Situazione al 31/07/2023 - Comune di SAN PAOLO(G407) - < Sez. urbana NCT - Foglio 18 Particella 482 >

Firmato Da: SIGNORONI GERMANO Emesso Da: ARUBAPEC S.P.A. NG CA 3 Serial#: 5a7829a18702ac2ed7da42b2e78b1ead



Data: 31/07/2023 - n. T140505 - Richiedente: Telematico

ELABORATO PLANIMETRICO		Agenzia delle Entrate CATASTO FABBRICATI Ufficio Provinciale di Brescia	
Compilato da: Marchese Alessio Iscritto all'albo: Geometri Prov. Brescia N. 4790			
Comune di San Paolo		Protocollo n. BS0276494 del 13/12/2022	
Sezione: NCT	Foglio: 18	Particella: 482	Tipo Mappale n. del
Dimostrazione grafica dei subalterni		Scala 1 : 500	

PRIMO PIANO SOTTOSTRADA

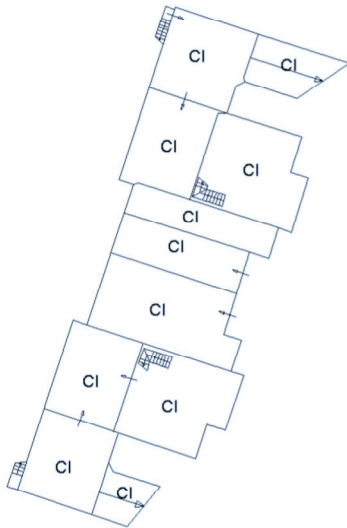

PIANO TERRA

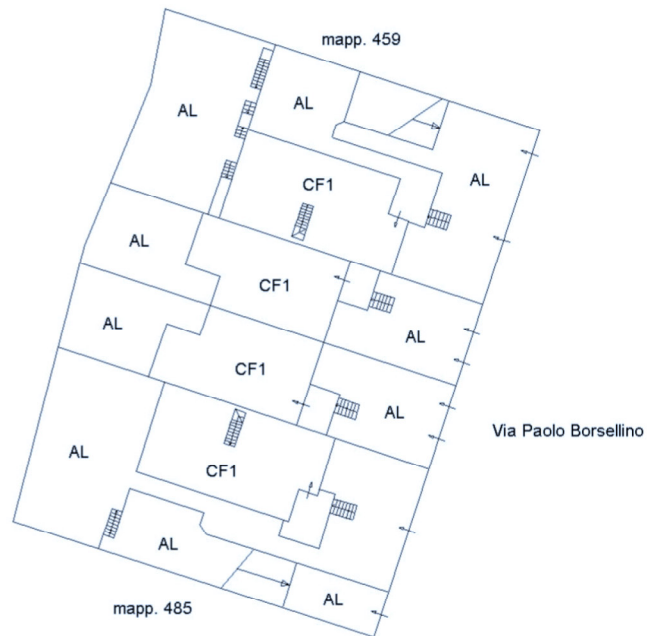

PIANO PRIMO

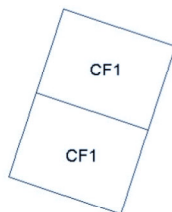

Ultima planimetria in atti

Data: 31/07/2023 - n. T140505 - Richiedente: Telematico

Totale schede: 2 - Formato di acquisizione: A4(210x297) - Formato stampa richiesto: A4(210x297) - Fattore di scala non utilizzabile

Elaborato Planimetrico - Catasto dei Fabbricati - Situazione al 31/07/2023 - Comune di SAN PAOLO(G407) - < Sez. urbana NCT - Foglio 18 Particella 482 >

Firmato Da: SIGNORONI GERMANO Emesso Da: ARUBAPEC S.P.A. NG CA 3 Serial#: 5a7829a18702ac2ed7da42b2e78b1ead





Direzione Provinciale di Brescia
 Ufficio Provinciale - Territorio
 Servizi Catastali

Data: 31/07/2023
 Ora: 12:00:14
 Numero Pratica: T140507
 Pag: 1 - Fine

ACCERTAMENTO DELLA PROPRIETÀ IMMOBILIARE URBANA ELENCO DEI SUBALTERNI ASSEGNATI

Comune	Sezione	Foglio	Particella	Tipo mappale	del:
SAN PAOLO	NCT	18	482		

Sub	UBICAZIONE via/piazza	n.civ	Piani	Scala	Int	DESCRIZIONE
1						SOPPRESO
2	via paolo borsellino		S1-T - 1			UNITA' IN CORSO DI COSTRUZIONE
3						SOPPRESO
4						SOPPRESO
5						SOPPRESO
6						SOPPRESO
7						SOPPRESO
8	via paolo borsellino	SNC	S1-T			ABITAZIONE DI TIPO CIVILE
9	via paolo borsellino	SNC	S1			BOX
10	via paolo borsellino	SNC	S1-T			BCNC (CORSELLO SCALA ESTERNA E CORTE COMUNE AI SUB 8 E 9)
11	via paolo borsellino	18	S1-T			ABITAZIONE DI TIPO CIVILE
12	via paolo borsellino	16	S1			BOX
13	via paolo borsellino	20	S1-T - 1			ABITAZIONE DI TIPO CIVILE
14	via paolo borsellino	22	S1			BOX

Visura telematica



7.ESTRATTO MAPPA

