

**Agenzia del Territorio
CATASTO FABBRICATI
Ufficio Provinciale di
Brescia**

Dichiarazione protocollo n. 62516 22 05/2005	
Planimetria di u.i.u. in Comune di Odolo	
Via San Lorenzo civ. 32	
Identificativi Catastali: Sezione: Foglio: 3 Particella: 266 Subalterno: 6	Compilata da: Bettinzoli Massimo Iscritto all'albo: Geometri Prov. Brescia N. 4613

Scheda n. 1 Scala 1: 200

PIANO TERRA

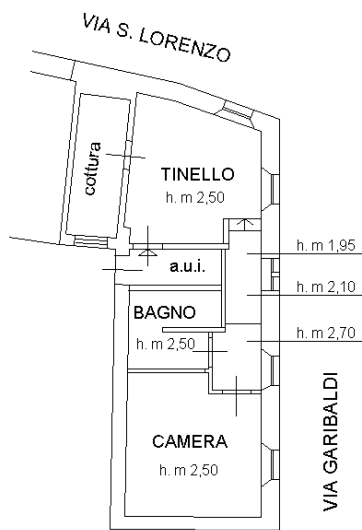

Ultima planimetria in atti

Data: 04/02/2022 - n. T215742 - Richiedente: NVRCST78R01B157I

Totale schede: 1 - Formato di acquisizione: A4(210x297) - Formato stampa richiesto: A4(210x297)



Catasto dei Fabbricati - Situazione al 04/02/2022 - Comune di ODOLÒ(G001) - < Foglio 1 - Particella 266 - Subalterno 6 >
Firmato Da: **UNIVERSITÀ ANTONIO** Da: ARUBAPEC S.P.A. NG CA 3 Serial#: 2e51aa9273750f6d207eb2a226c5309

