

**Agenzia del Territorio  
CATASTO FABBRICATI  
Ufficio Provinciale di  
Brescia**

Dichiarazione protocollo n. 62516 <b>02/02/2005</b>	
Planimetria di u.i.u. in Comune di Odolo	
Via San Lorenzo	civ. 32
Identificativi Catastali:	Compilata da: Bettinzoli Massimo
Sezione:	Iscritto all'albo: Geometri
Foglio: 3	Prov. Brescia
Particella: 266	N. 4613
Subalterno: 7	

Scheda n. 1      Scala 1:200

### PIANO TERRA

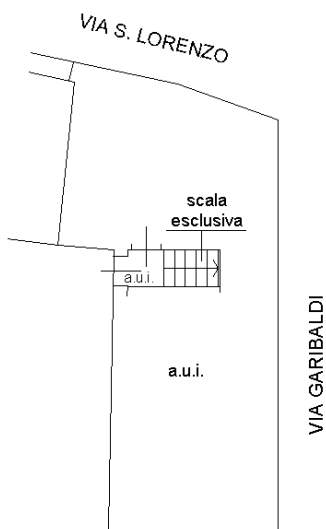

### PIANO SECONDO

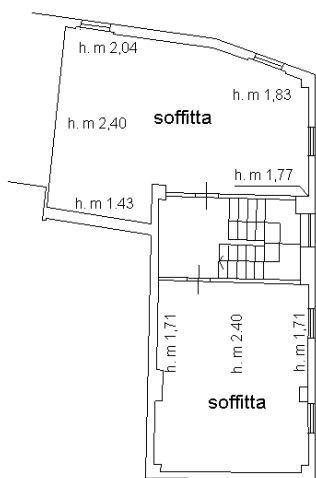

### PIANO PRIMO

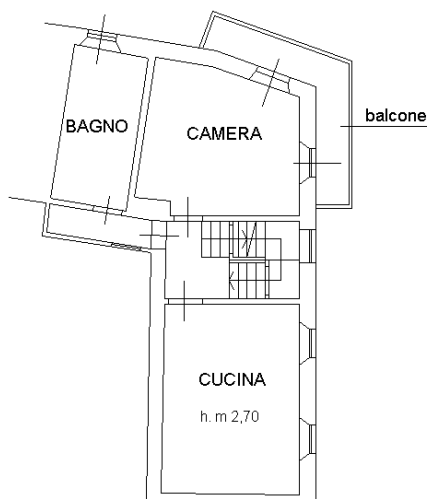

Ultima planimetria in atti

Catasto dei Fabbricati - Situazione al 04/02/2022 - Comune di ODOLÒ (G001) - < Foglio 1 - Particella 266 - Subalterno 7 >  
Firmato Da: **UNIVERSITÀ ANTONIO DI PRINZIO** (Codice Fiscale: 02077500999) - ARUBAPEC S.P.A. NG CA 3 Serial#: 2e51aa9273750f6d207eb2a226c5309

