

DOC. 14

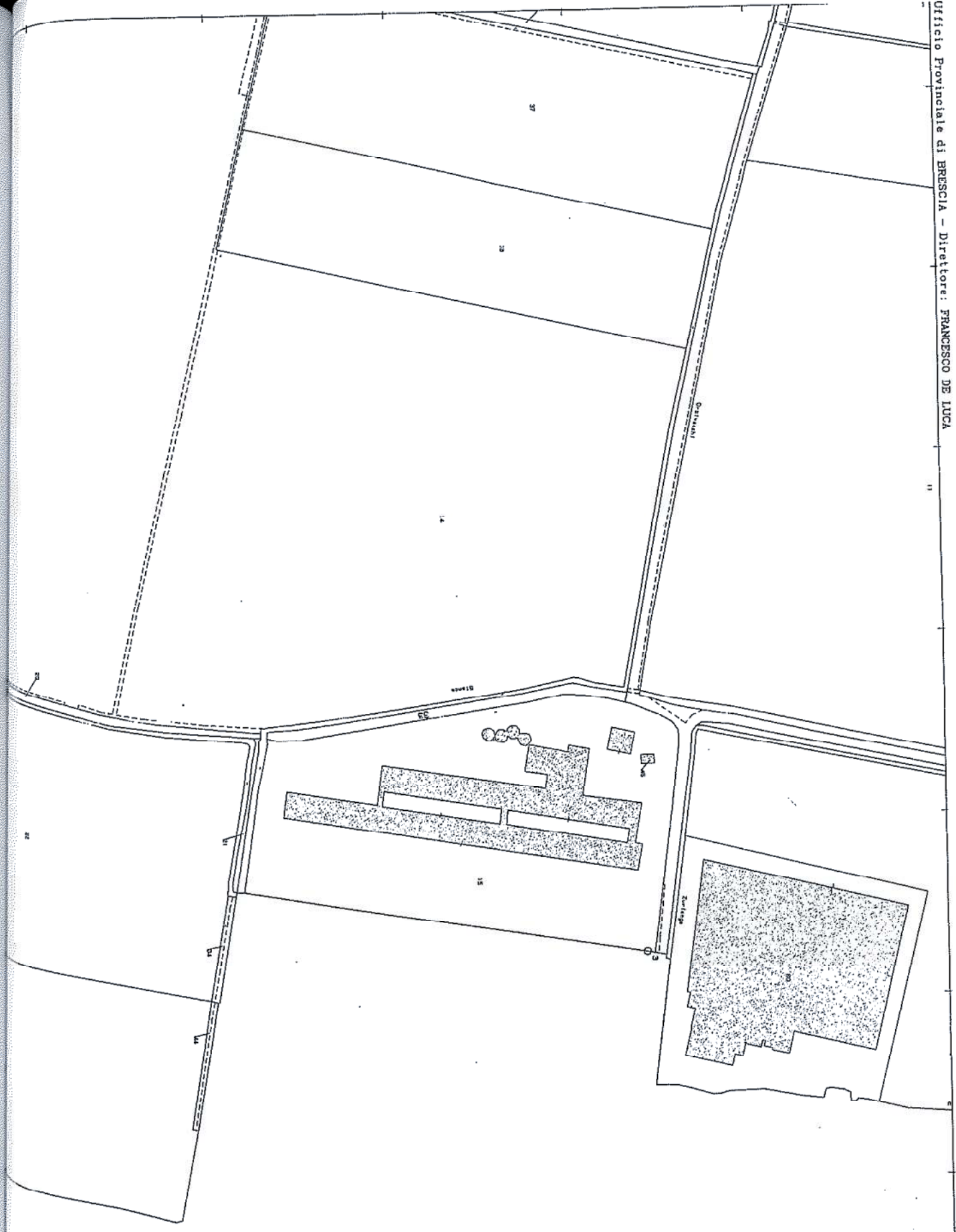

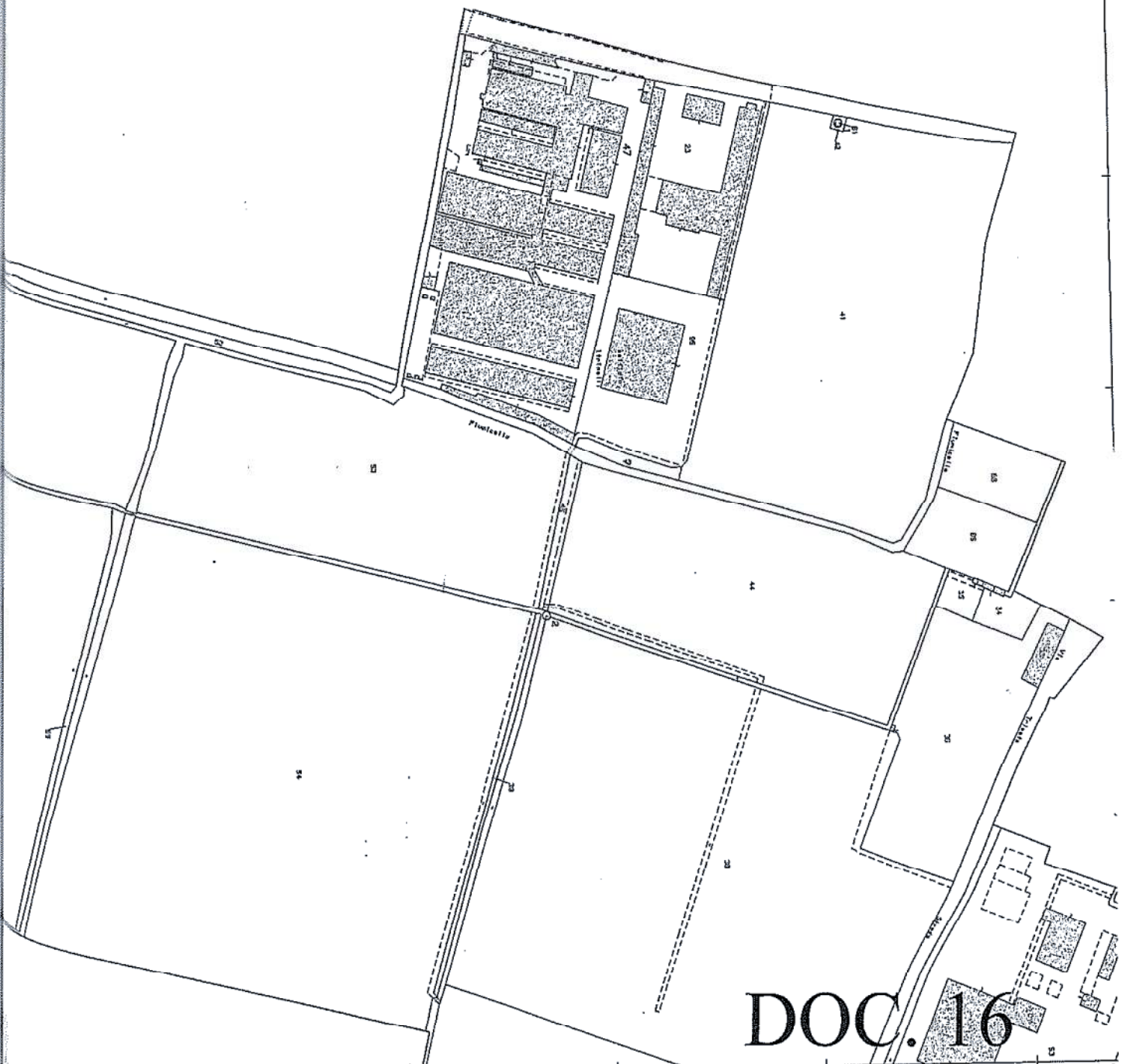

DOC. 16

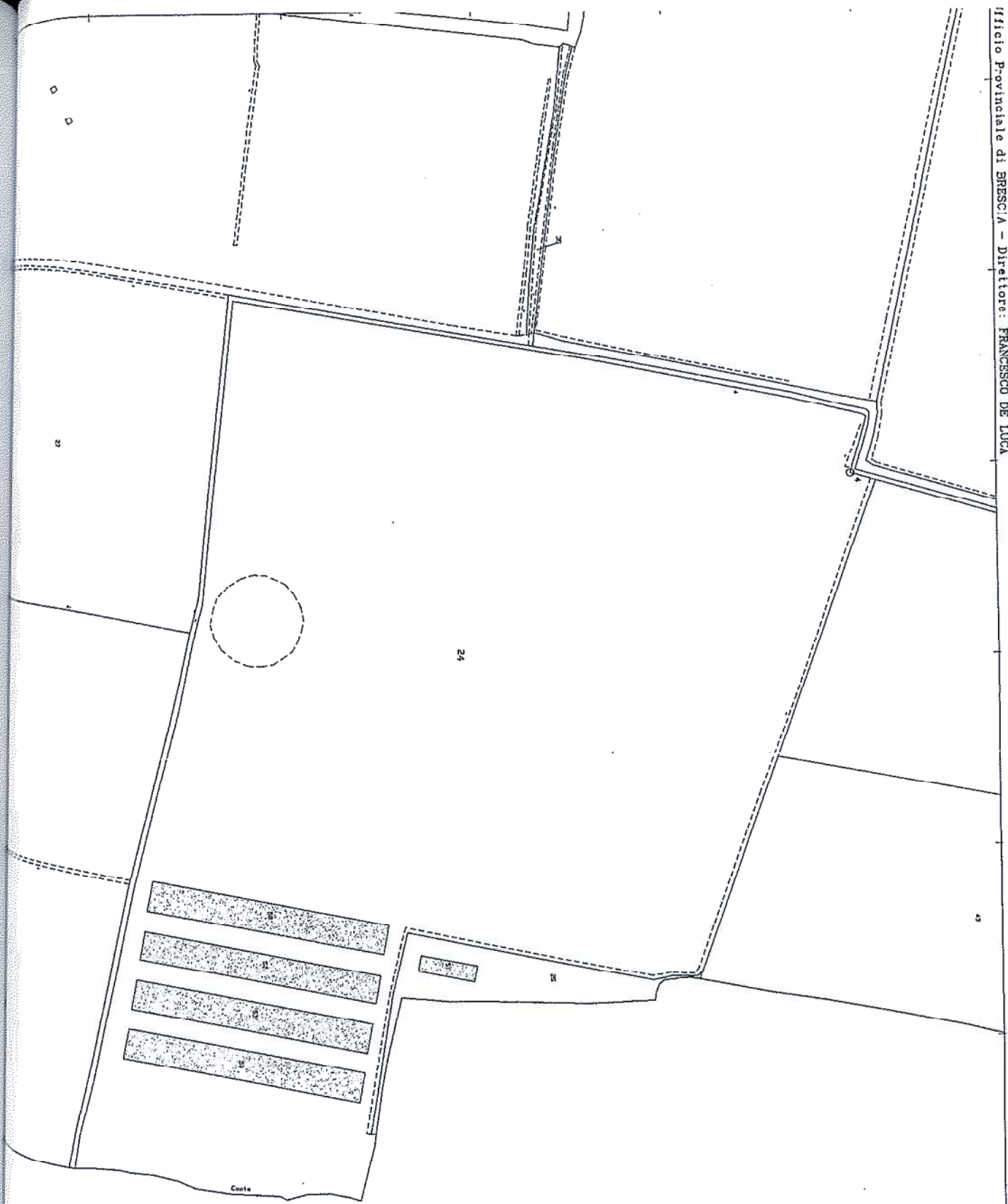





DOC. 19

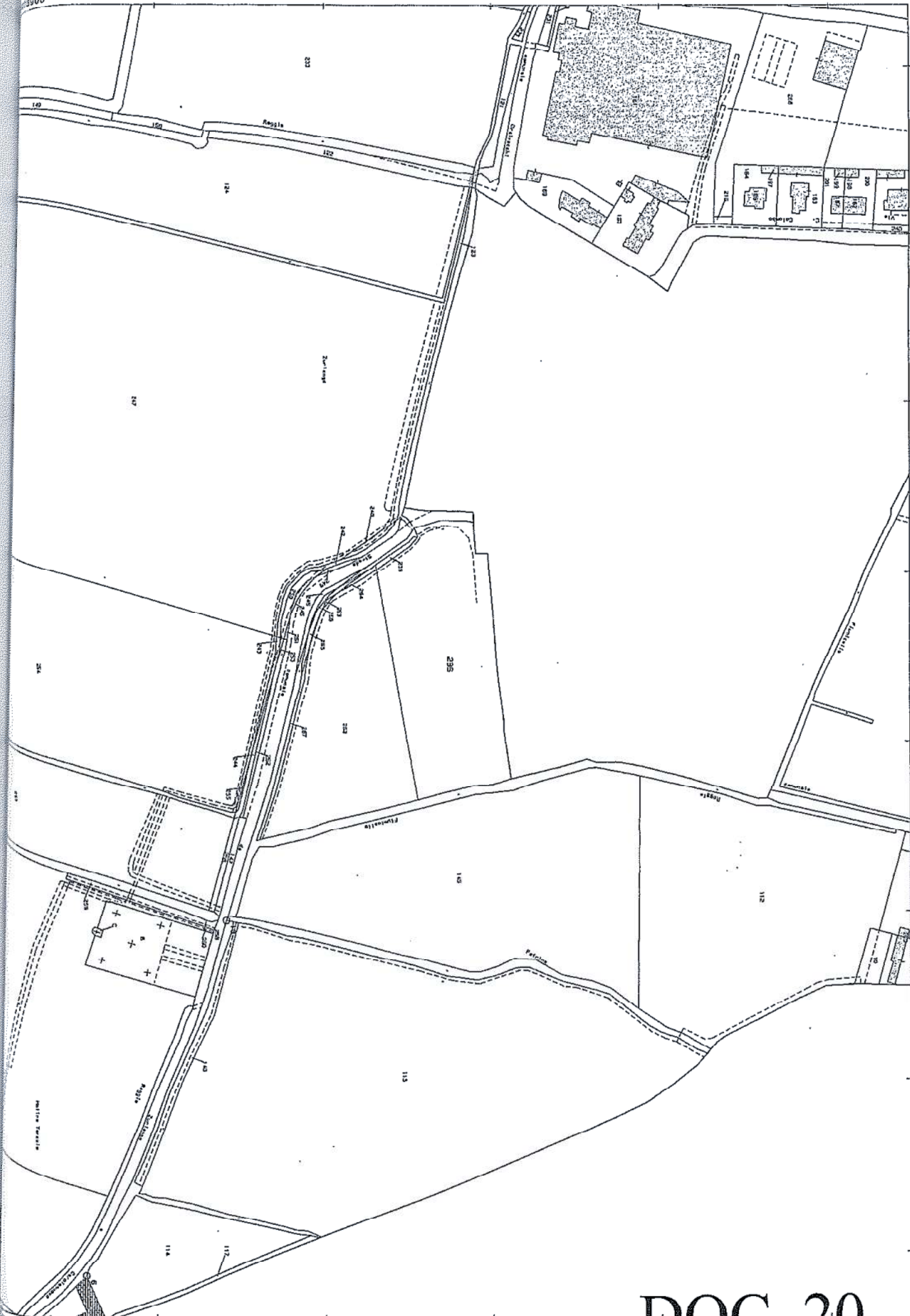

# NUOVO CATASTO EDILIZIO URBANO

50

Planimetria dell'immobile situato nel Comune di POMPIANO Via Corle da GERLANDINA ad ORZINUOVI  
Ditta [REDACTED]  
Allegata alla dichiarazione presentata all'Ufficio Tecnico Erariale di BRESCIA

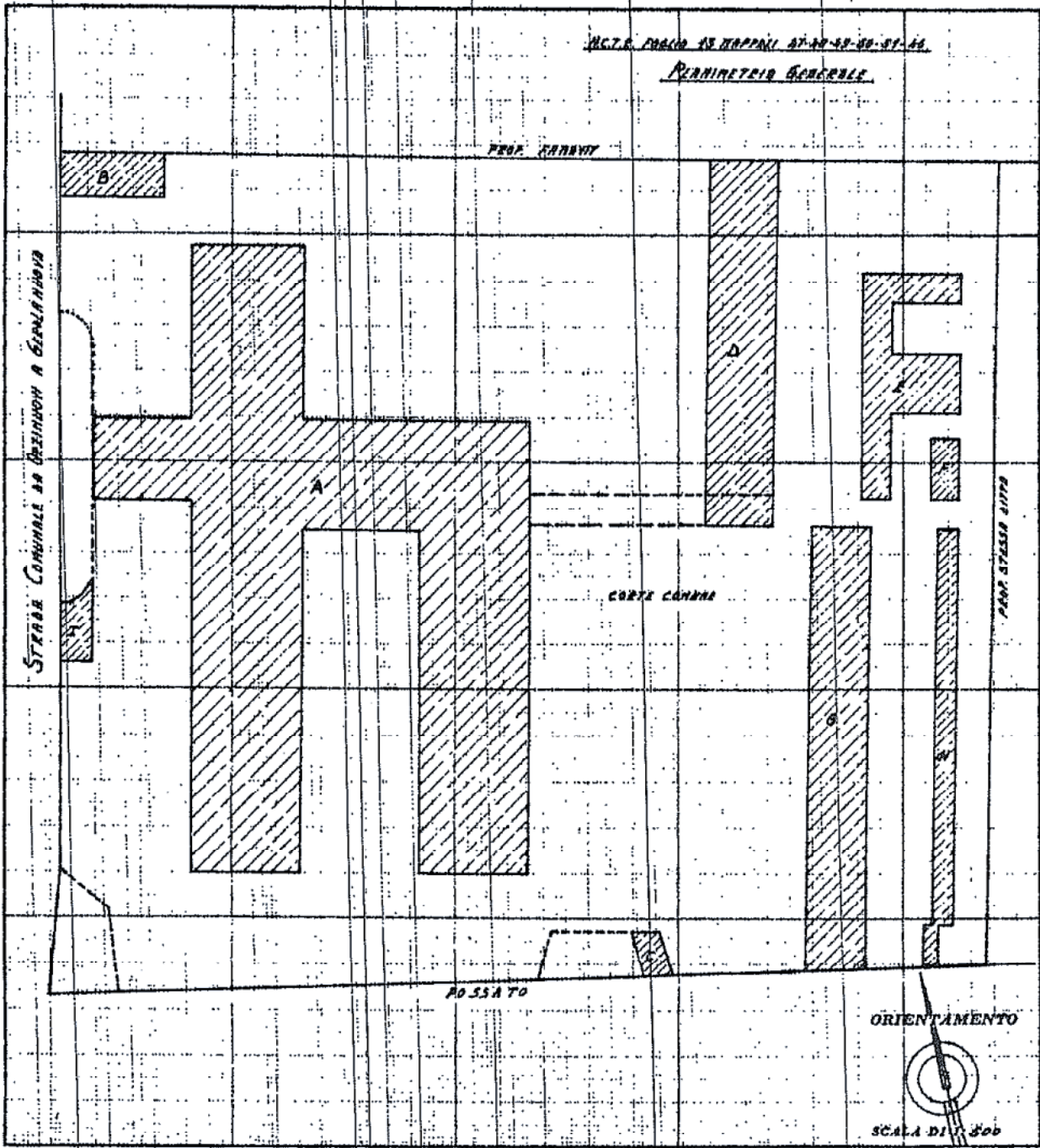

SPAZIO RISERVATO PER LE ANNOTAZIONI D'UFFICIO	
DATA	
PROT. N°	

Compilata dal Geom. DELROSSI CAROLLO  
(Titolo, rubrico e cognome del lavoratore)  
Iscritto all'Albo dei GEOMETRI  
della Provincia di BRESCIA  
DATA PERIL 1960  
Firma: Delrossi Carollo

DOC. 21

Stato dei fabbricati - Situazione al 26/06/2009 - Comune di POMPIANO (GS15) - < Foglio: 13 Particella: 47 - Subalterno 2 > - Sub. 2  
ORZINUOVI piano: I;



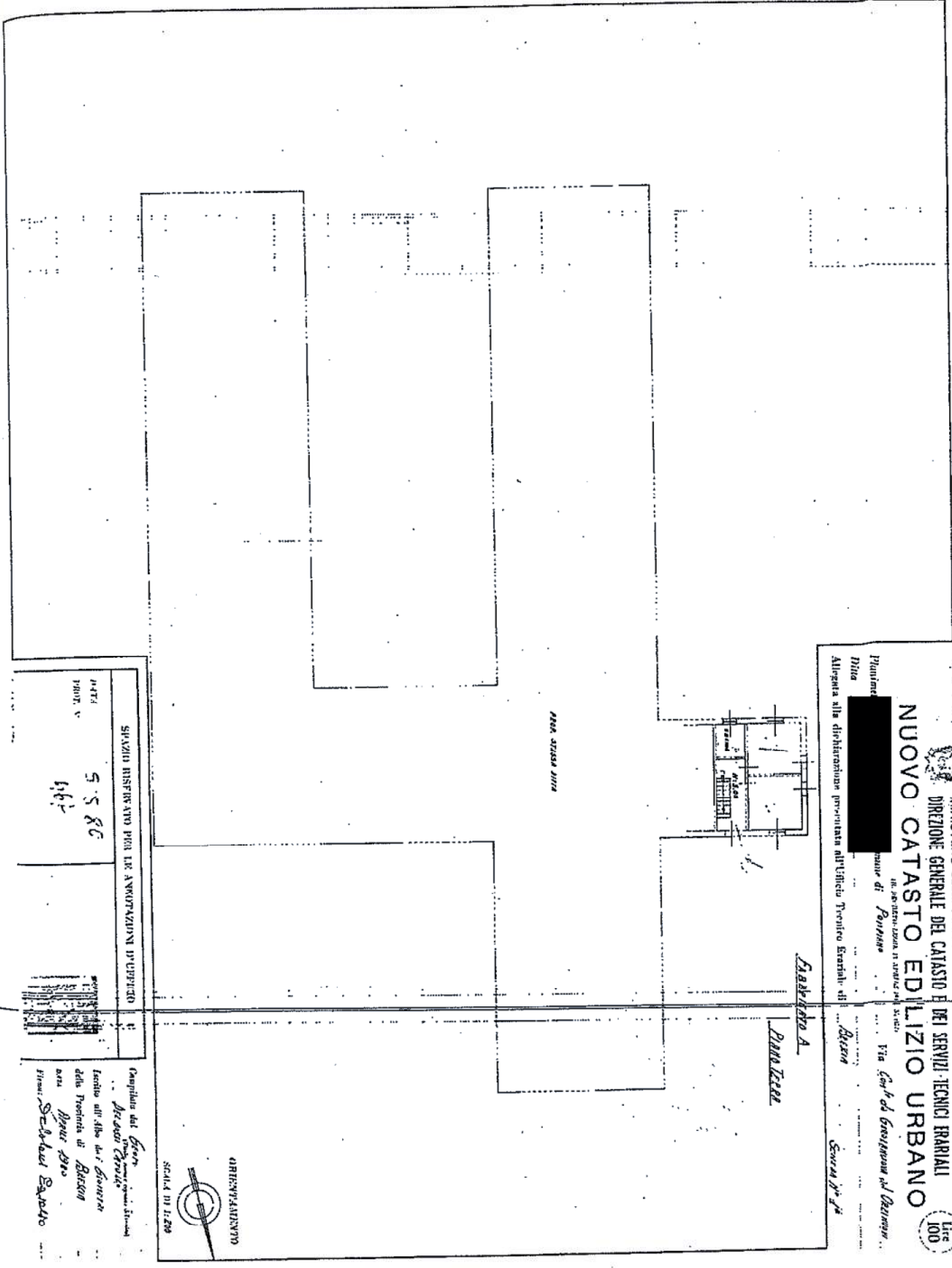

MINISTERO DELLE FINANZE  
 DIREZIONE GENERALE DEL CATASTO E DEI SERVIZI TECNICI IPERABILI  
**NUOVO CATASTO EDILIZIO URBANO**

Allegata alla dichiarazione presentata all'Ufficio Tecnico Esattoriale di  
 Piana  
 Piana  
 Comune di Pomposo

Via S. Maria  
 Via S. Maria Nuova  
 Via S. Maria Vecchia

Scale 1:200

SERVIZIO RISERVATO PER LE ANNOTAZIONI DI UFFICIO

DATA  
 1900

5.5.86

196

Completato dal Gen. ...  
 L'ufficio all'atto dei lavori ...  
 della Provincia di ...  
 data ...  
 firma: ...



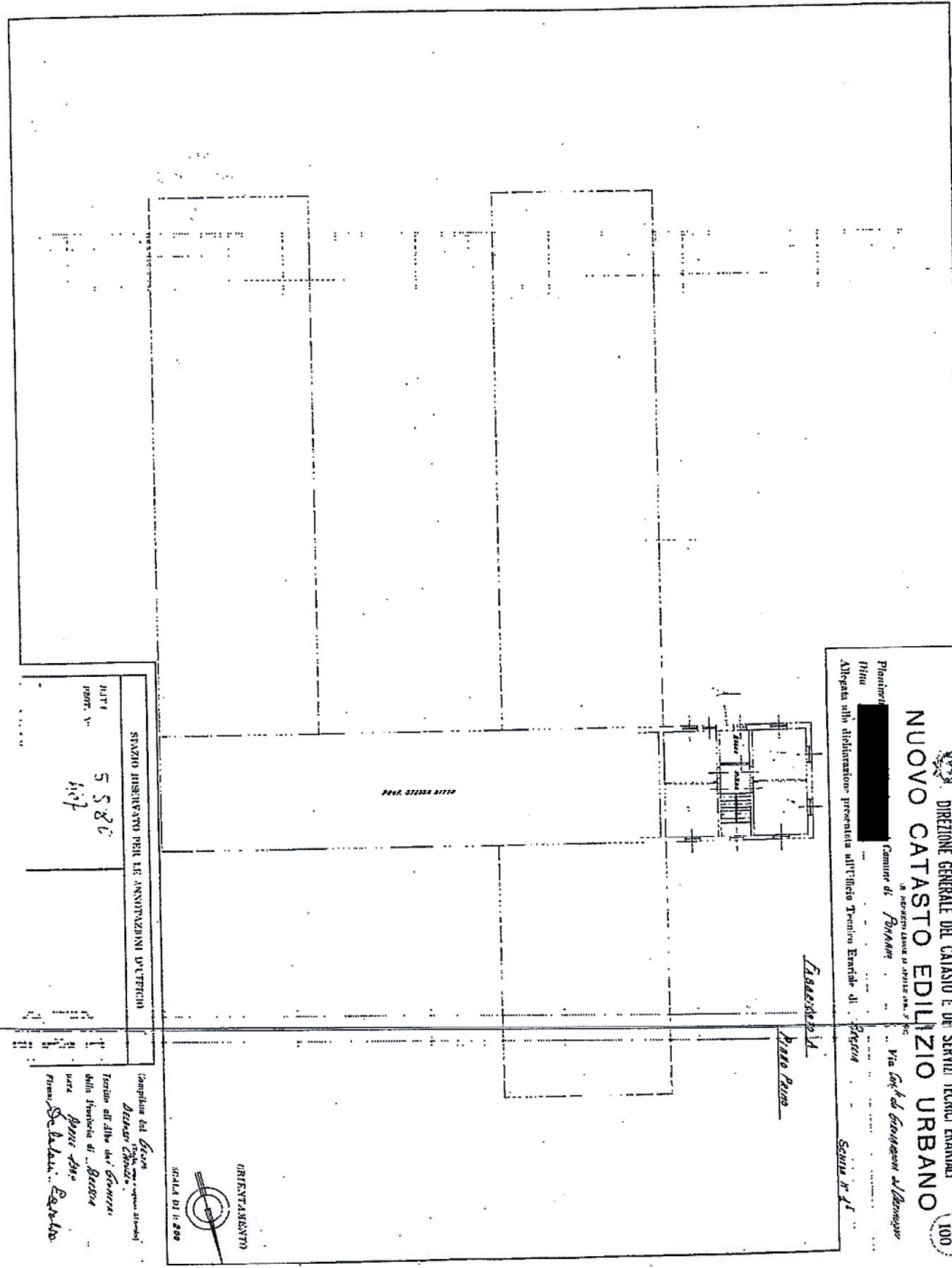

DIREZIONE GENERALE DEL CATASTO E DEI SERVIZI TECNICI ERARIALI  
**NUOVO CATASTO EDILIZIO URBANO**  
 in riferimento all'art. 23 del D.Lgs. n. 46/99  
 Comune di **Pompano**  
 Algepiata alla dichiarazione presentata all'Ufficio Tecnico Erariale di **Pompano**  
 Scheda n. **47**  
 Via S. Maria del **Comune di Pompano**  
 Lit. 100

ALTA PROT. N. 5580 11/17	SPAZIO RISERVATO PER LE ANNOTAZIONI DIVERSE
-----------------------------------	---

(campione del **Comune di Pompano**)  
 Terreno all'atto del **Comune di Pompano**  
 della **Comune di Pompano**  
 via **Comune di Pompano**  
 n. **Comune di Pompano**



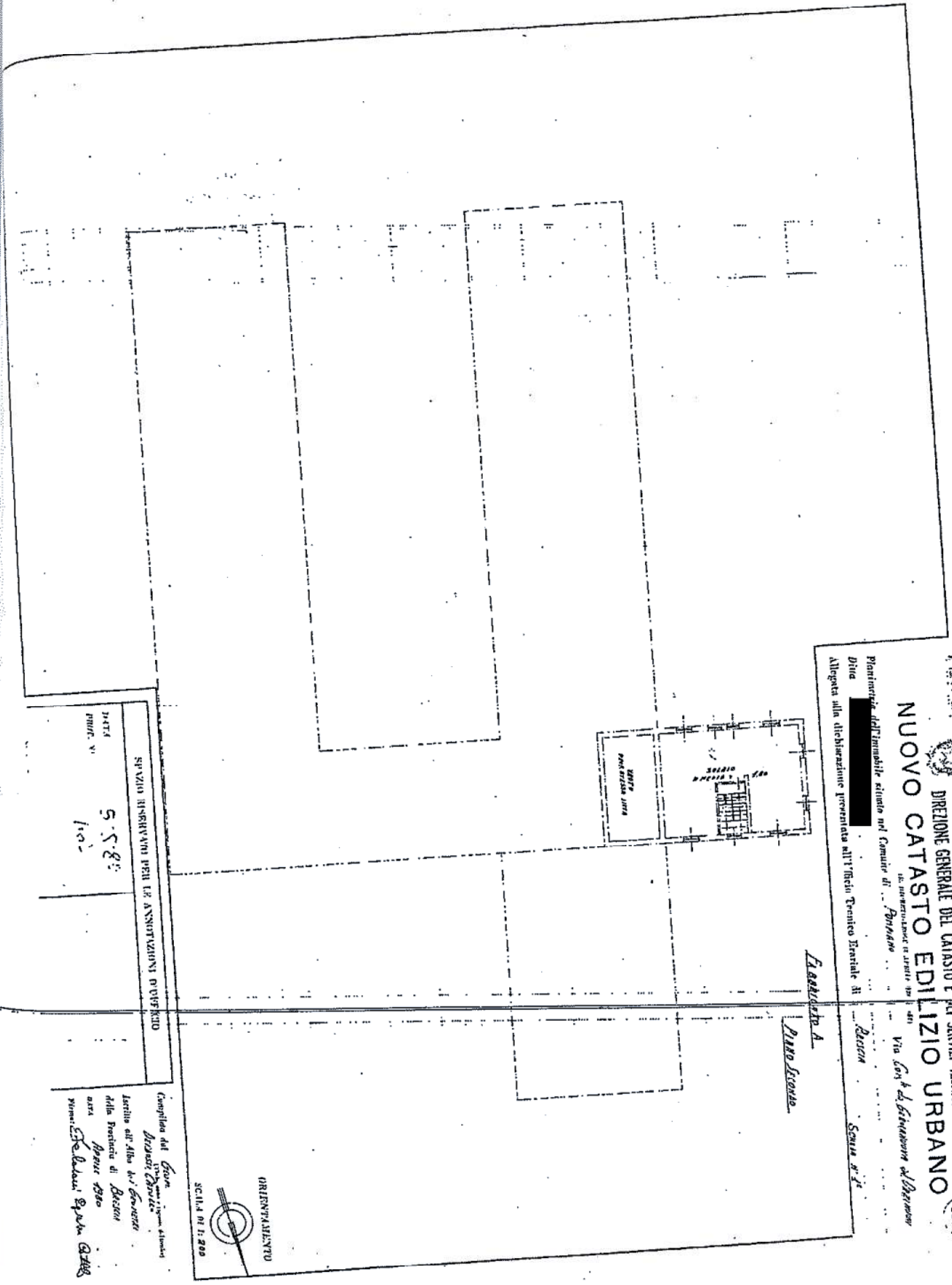

SPAZIO RISERVATO PER LE ANNOTAZIONI PROVVEDENDO  
 DATA  
 PUNT. VI  
 5.5.85  
 101

MINISTERO DELLE FINANZE  
 DIREZIONE GENERALE DEL CATASTO E DEI SERVIZI TECNICI ERARIALI  
**NUOVO CATASTO EDILIZIO URBANO**  
 Piantina dell'immobile situate nel Comune di ... Pompano  
 Allegata alla dichiarazione presentata all'Ufficio Tecnico Territoriale di ...  
 Via S. Maria  
 Piazza S. Maria  
 SCALA di 1:200  
 ORIENTAMENTO

Campione del Genio  
 Incritto al n. 1000  
 Direzione Generale  
 Incritto al n. 1000  
 Direzione Generale  
 Roma 1980  
 Direzione Generale  
 Roma 1980



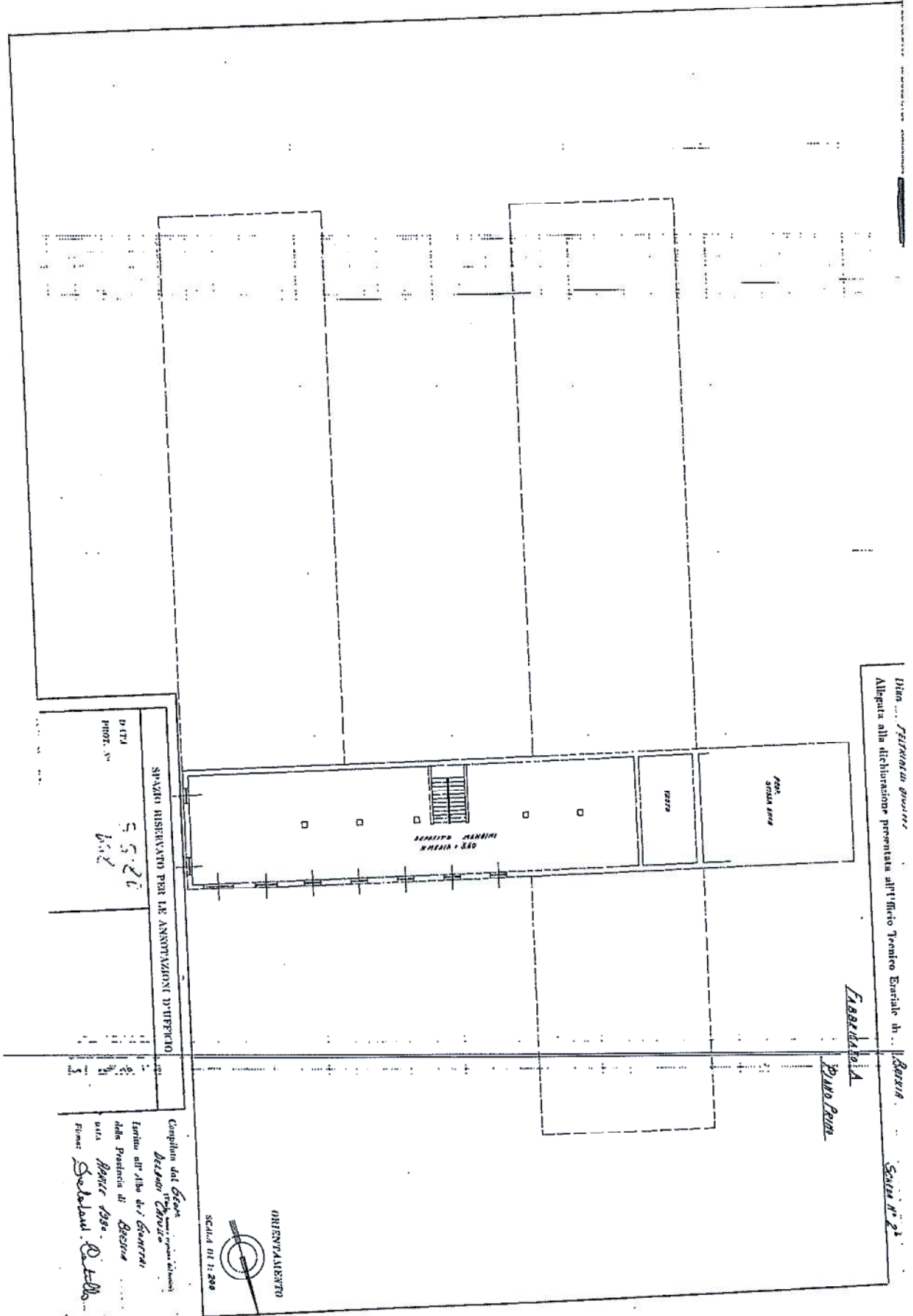

Ditta ... *FERRARINI GIOVANNI*  
Allegata alla dichiarazione presentata all'Ufficio Tecnico Comunale di ... *Rechia*  
Scheda n° 2

*FABBRICAZIONE*  
*PIANO PRIMO*

SPAZIO RISERVATO PER LE ANNOTAZIONI DIVERSE  
D.C.T.A.  
PROG. N°  
*5.5.27*  
*602*

Completata dal *Geom. ...*  
Tornata all'Alba del *Giornata*  
della Poesia di *Rechia*  
viale *Martiri 198*  
Fiume *Salsolani, P. della*

ORIENTAMENTO  
SCALA 01:1.200

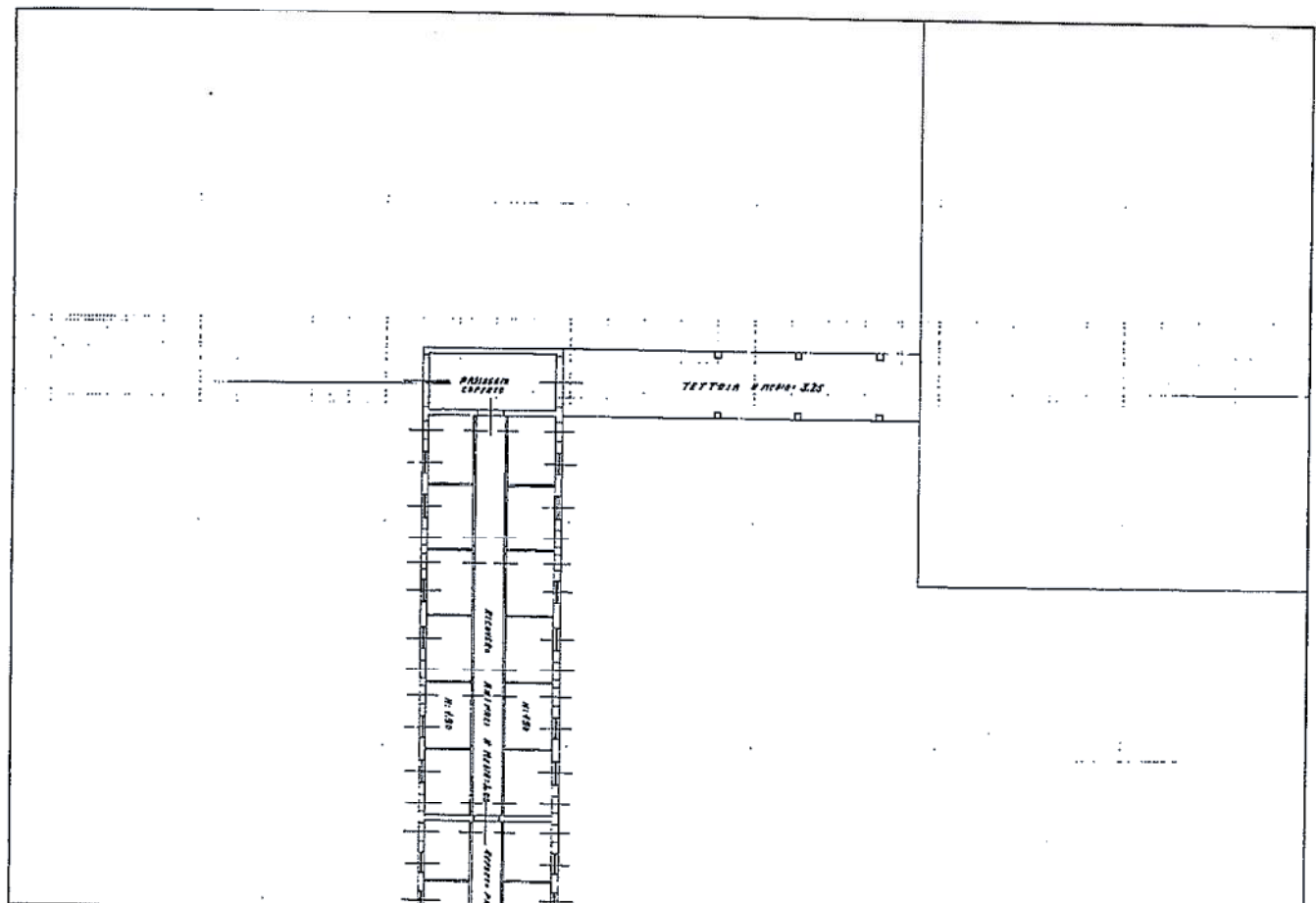

MINISTERO DELLE FINANZE  
 DIREZIONE GENERALE DEL CATASTO E DEI SERVIZI TECNICI CATASTALI  
**NUOVO CATASTO EDILIZIO URBANO**  
(D. DECRETI N. 46009/13/14/15/16/17/18/19/20/21/22/23/24/25/26/27/28/29/30/31/32/33/34/35/36/37/38/39/40/41/42/43/44/45/46/47/48/49/50/51/52/53/54/55/56/57/58/59/60/61/62/63/64/65/66/67/68/69/70/71/72/73/74/75/76/77/78/79/80/81/82/83/84/85/86/87/88/89/90/91/92/93/94/95/96/97/98/99/100)  
 Comune di **Pompano**  
 Via **Cor. F. di Giannone s. Giovanni**  
 Data **12/08/09**  
 Allegata alla dichiarazione presentata all'Ufficio Tecnico Comunale di **Bezzano**  
 Scala n° **2/1**

*FABRICATO V.*  
*Piolo Tasso*

SPAZIO RISERVATO PER LE ANNOTAZIONI DIVERSE  
 DATI  
 PROT. AN. **5.5.80**  
**12/08**

Completato dal **Geom. Mauro Cristoforo** (reg. n. 114/01) iscritto all'Albo dei Geometri della Provincia di **Brescia** circa **11/08/09**.  
 Firmato: **Delello G. T. M.**



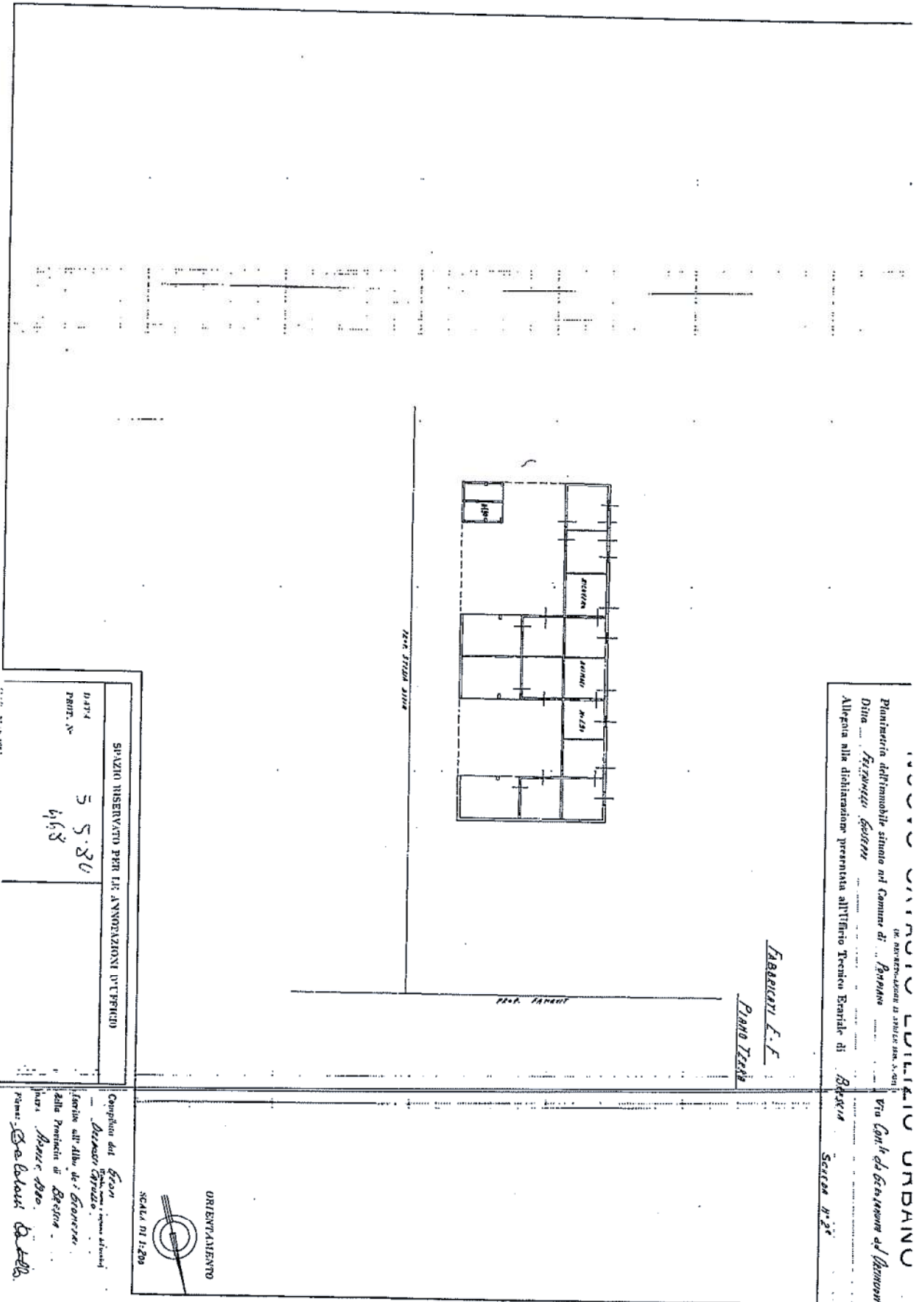

UNIVERSITÀ URBANU  
 DIREZIONE REGIONALE DI ARCHITETTURA  
 Via Colli da Genanone di Anagnino  
 Roma - Tel. 0771/411111  
 Piantina dell'immobile situate nel Comune di Pompano  
 Ditta **FERRARINI E.F.**  
 Allerga alla destinazione presentata all'Ufficio Tecnico Esente di Roma  
 Scatola n. 25

**FERRARINI E.F.**  
 Piano Terra

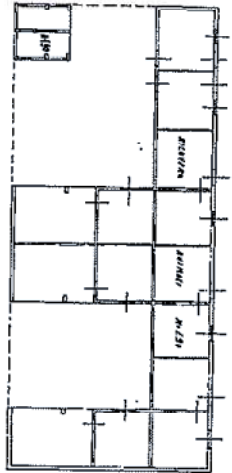

SPAZIO RISERVATO PER LE ANNESSAZIONI D'UFFICIO  
 DATA 3.5.80  
 PROT. N° 6168



Completata dal **Ferrari**  
 Direzione Regionale di Architettura  
 Roma - Tel. 0771/411111  
 Fornite all'Albo di **Ferrarini**  
 della Provincia di Roma  
 Roma - Tel. 06/47801111  
 Firma: **Ferrari E.F.**

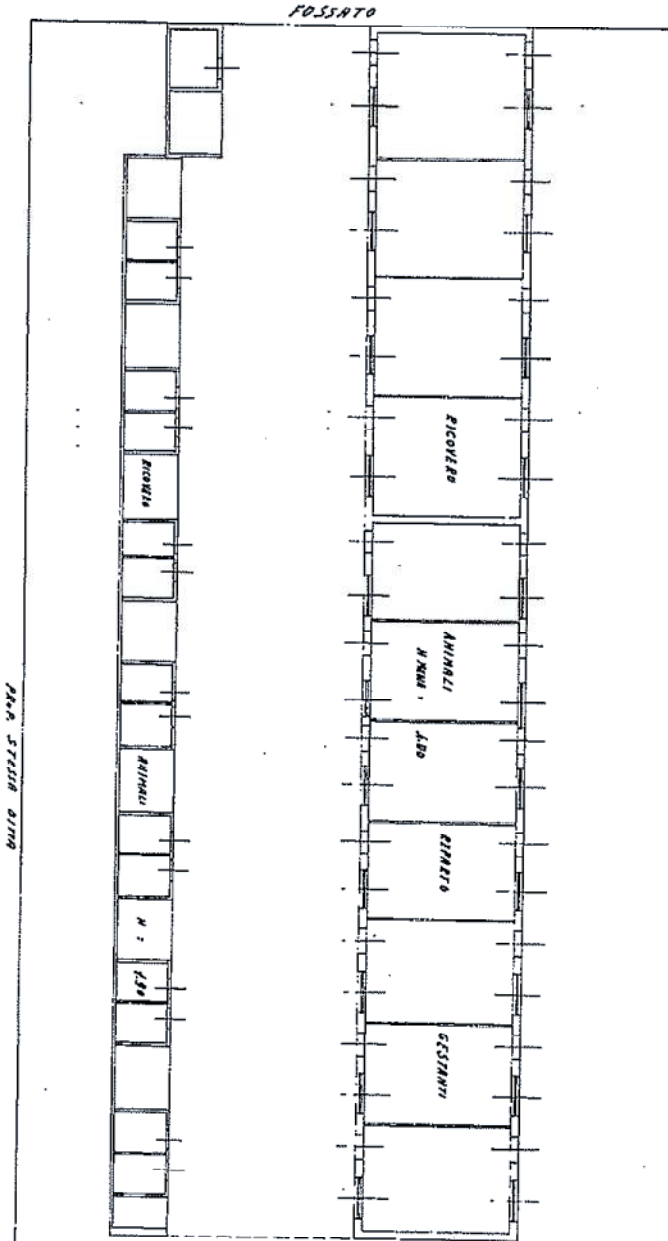

FABBRICATI S.p.A.  
Piazz. Terra

MOD. 117  
L. F. 760 N. 295  
MINISTERO DELLE FINANZE  
DIREZIONE GENERALE DEL CATASTO E DEI SERVIZI TECNICI ERARIALI  
MON. A (Nuovo Catasto Edilizio Erario)

**NUOVO CATASTO EDILIZIO URBANO**

Finanziaria dell'immobile situata nel Comune di Romano  
Ditta [REDACTED]  
Allegata alla dichiarazione presentata all'Ufficio Tecnico Erariale di Brescia

Via Cont. de' Grassano, 40  
Orzinuovi

SCH. N. 2 F.

LIRE 100



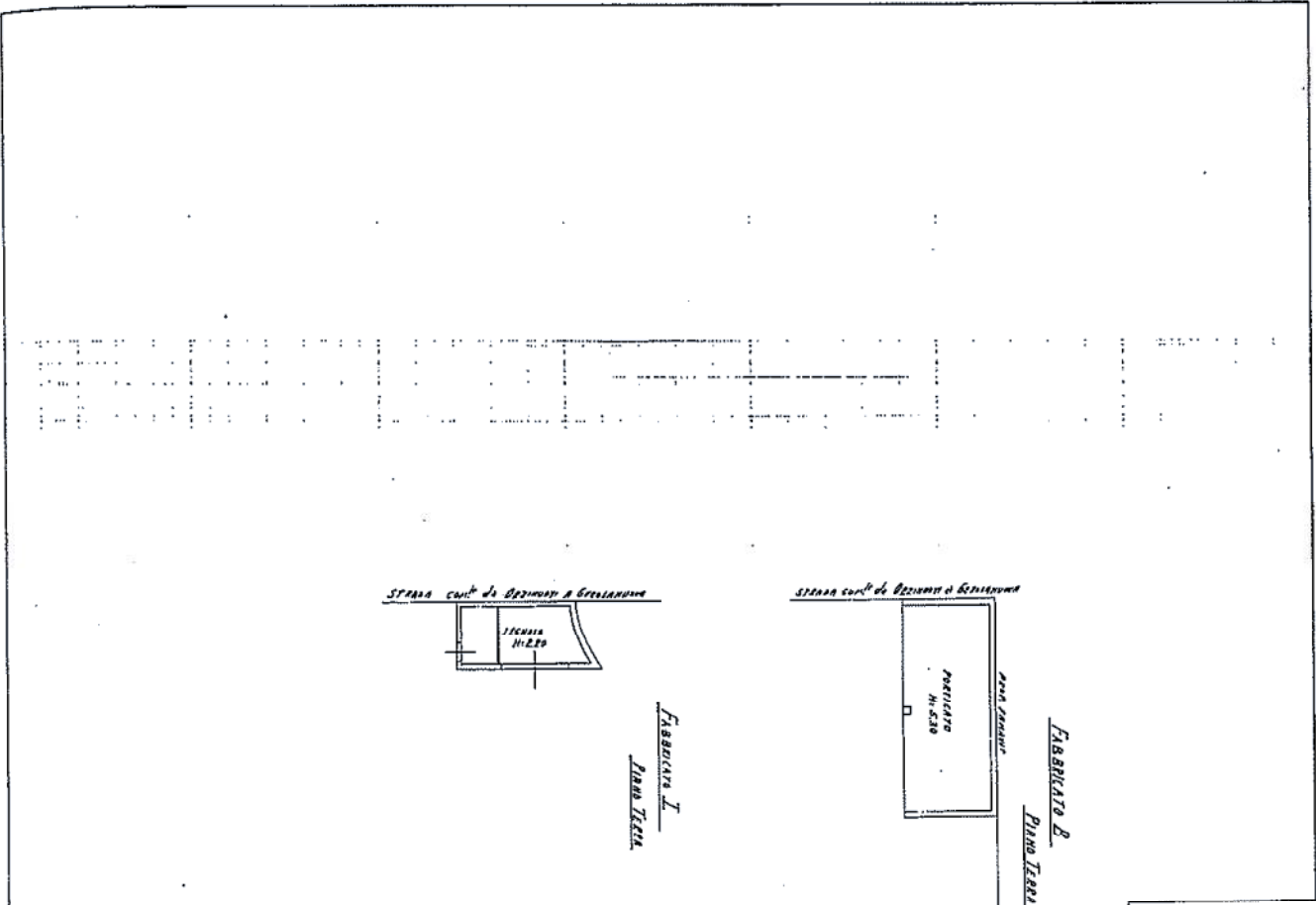

MINISTERO DELLE FINANZE  
 DIREZIONE GENERALE DEL CATASTO E DEI SERVIZI TECNICI ERARIALI  
**NUOVO CATASTO EDILIZIO URBANO**  
IN NECESSITAZIONE DI UNICO REG. N. 5/01  
 Pianificazione dell'immobile situato nel Comune di **Pompiano**  
 Ditta **[REDACTED]**  
 All'equa alla dichiarazione presentata all'Ufficio Tecnico Esattoriale di **[REDACTED]**  
 Via San'Antonio al Giardino  
 SCHEMA N. 2

SPAZIO RISERVATO PER LE ANNOTAZIONI DIVERSE  
 DATA **5.5.86**  
 PROF. N. **1108**

Campione del **Gr. 1**  
 Decreti **17/7/70**  
 Invio all'Ass. Un. di Governo  
 della Provincia di **Brescia**  
 per **11/11/86**  
 Firmati **[REDACTED]**

