

Agenzia del Territorio
CATASTO FABBRICATI
Ufficio Provinciale di
Brescia

Dichiarazione protocollo n. BS0299465 del 18/07/2008
Planimetria di u.i.u. in Comune di Dello
Strada Di Lottizzazione

civ. CM

Identificativi Catastali:

Sezione: NCT
Foglio: 20
Particella: 231
Subalterno: 32

Compilata da:
Previdi Stefano
Iscritto all'albo:
Geometri

Prov. Mantova

N. 1685

Scheda n. 1 Scala 1:200

PIANO INTERRATO



metri 01

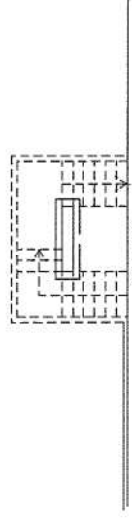

ALTRA UNITA'
STESSA DITTA
INTESTATA

POSTO AUTO
COBERTO
H = 2,30

ALTRA UNITA'
STESSA DITTA
INTESTATA

SPAZIO COMUNE
DI MANOVRA

ALTRA UNITA'
STESSA DITTA
INTESTATA

MAP. LE 26

Ultima planimetria in atti

Data: 09/03/2022 - n. T202169 - Richiedente: GLLNDR89T02B157H

Totale schede: 1 - Formato di acquisizione: A4(210x297) - Formato stampa richiesto: A4(210x297)