

**Agenzia del Territorio  
CATASTO FABBRICATI  
Ufficio Provinciale di  
Brescia**

Dichiarazione protocollo n. BS0262527 del 23/06/2008

Planimetria di u.i.u. in Comune di Dello

Strada Di Lottizzazione

civ. CM

Identificativi Catastali:

Sezione: NCT

Foglio: 20

Particella: 231

Subalterno: 67

Compilata da:  
Previdi Stefano

Iscritto all'albo:  
Geometri

Prov. Mantova

N. 1685

Scheda n. 1

Scala 1:200

# PIANO INTERRATO

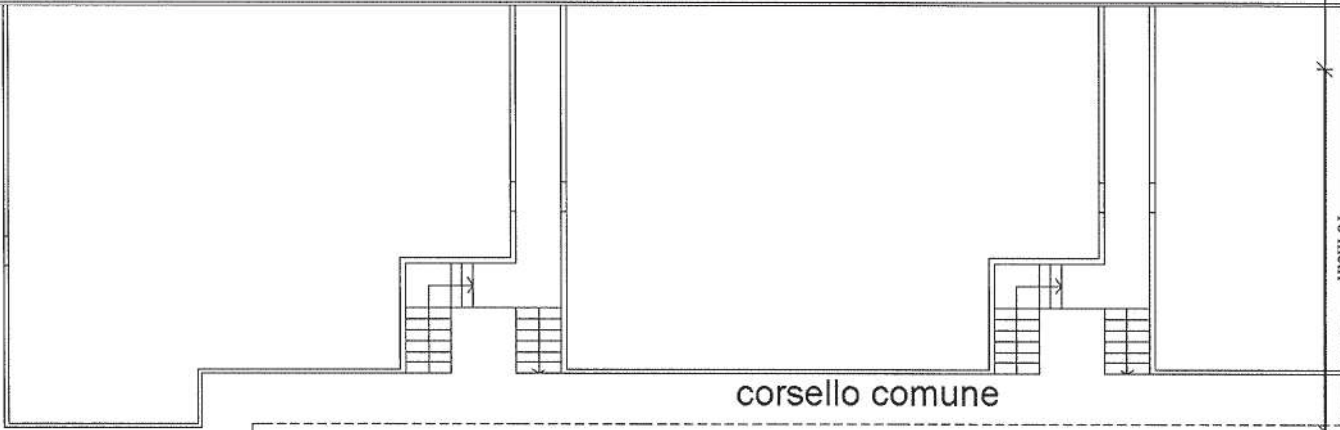

altre unità  
stessa ditta  
intestata

SPZIO DI MANOVRA  
COMUNE

POSTO AUTO  
SCOPERTO

altre unità  
stessa ditta  
intestata

Ultima planimetria in atti

