

**Agenzia del Territorio
CATASTO FABBRICATI
Ufficio Provinciale di
Brescia**

Dichiarazione protocollo n. BS0262527 del 23/06/2008

Planimetria di u.i.u. in Comune di Dello

Strada Di Lottizzazione

civ. CM

Identificativi Catastali:

Sezione: NCT

Foglio: 20

Particella: 231

Subalterno: 65

Compilata da:
Previdi Stefano

Iscritto all'albo:
Geometri

Prov. Mantova

N. 1685

Scheda n. 1

Scala 1:200

PIANO INTERRATO

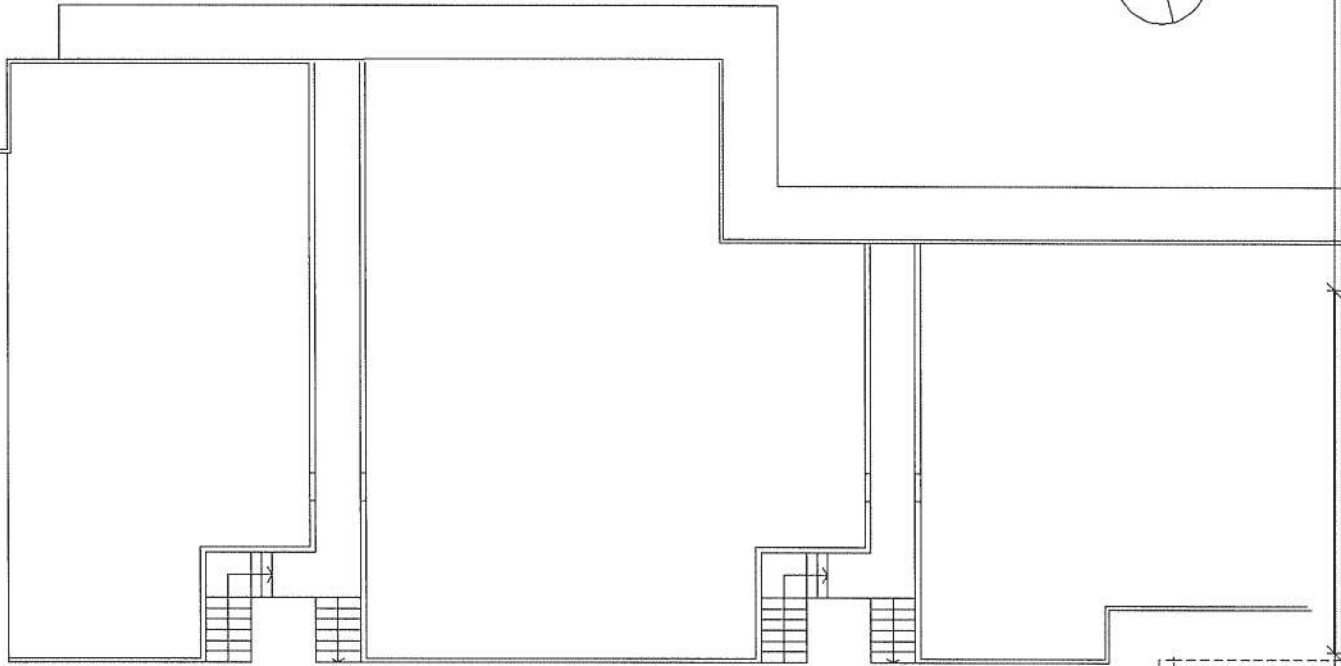

corsello comune

altre unità
stessa ditta
intestata

SPZIO DI MANOVRA
COMUNE

sub. 66

altre unità
stessa ditta
intestata

POSTO AUTO
SCOPERTO

altre unità
stessa ditta
intestata

Ultima planimetria in atti

Data: 09/03/2022 - n. T203184 - Richiedente: GLLNDR89T02B157H

Totale schede: 1 - Formato di acquisizione: A4(210x297) - Formato stampa richiesto: A4(210x297)

Catasto dei Fabbricati - Situazione al 09/03/2022 - Comune di DELLO(D270) - < Sez. urbana NCT - Foglio 20 - Particella 231 - Subalterno 65 >
VIA DA DENOMINARE n. CM Piano S1

Firmato Da: GENNARI SARA Emesso Da: ARUBAPEC S.P.A. NG CA 3 Serial#: 104eae28e705b30a19431c5c767e2979

