

**Agenzia del Territorio
CATASTO FABBRICATI
Ufficio Provinciale di
Brescia**

Dichiarazione protocollo n. BS0262527 del 23/06/2008

Planimetria di u.i.u. in Comune di Dello

Strada Di Lottizzazione

civ. CM

Identificativi Catastali:

Sezione: NCT
Foglio: 20
Particella: 231
Subalterno: 24

Compilata da:
Previdi Stefano

Iscritto all'albo:
Geometri

Prov. Mantova

N. 1685

Scheda n. 1

Scala 1:200

PIANO TERRA

strada di lottizzazione

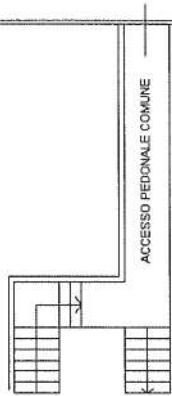

PIANO RIALZATO

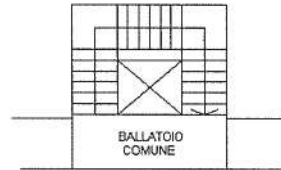

PIANO PRIMO

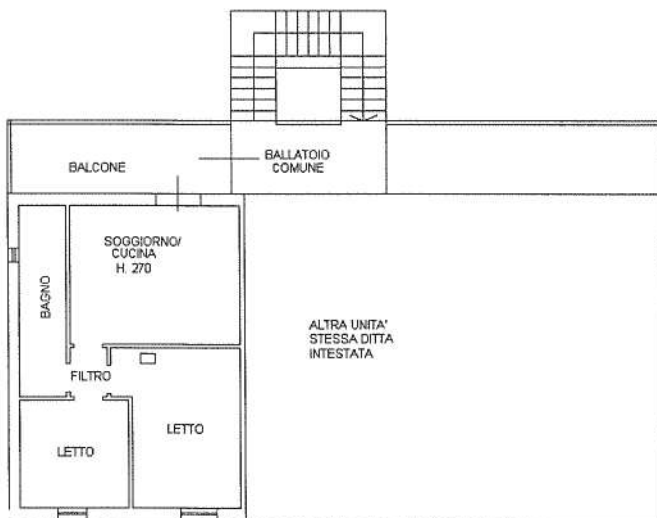

PIANO TERRAZZE

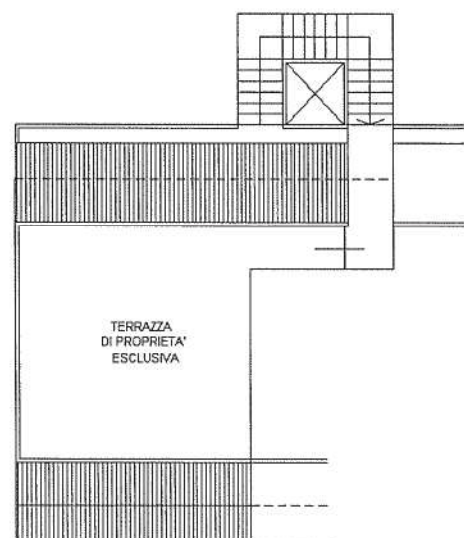

Ultima planimetria in atti

Data: 09/03/2022 - n. T202160 - Richiedente: GLLNDR89T02B157H

Totale schede: 1 - Formato di acquisizione: A4(210x297) - Formato stampa richiesto: A4(210x297)

