

Dichiarazione protocollo n. BS0262527 del 23/06/2008

**Agenzia del Territorio  
CATASTO FABBRICATI  
Ufficio Provinciale di  
Brescia**

Planimetria di u.i.u. in Comune di Dello  
Strada Di Lottizzazione

civ. CM

Identificativi Catastali:

Sezione: NCT  
Foglio: 20  
Particella: 231  
Subalterno: 72

Compilata da:  
Previdi Stefano  
Iscritto all'albo:  
Geometri

Prov. Mantova

N. 1685

Scheda n. 1 Scala 1:200

# PIANO INTERRATO

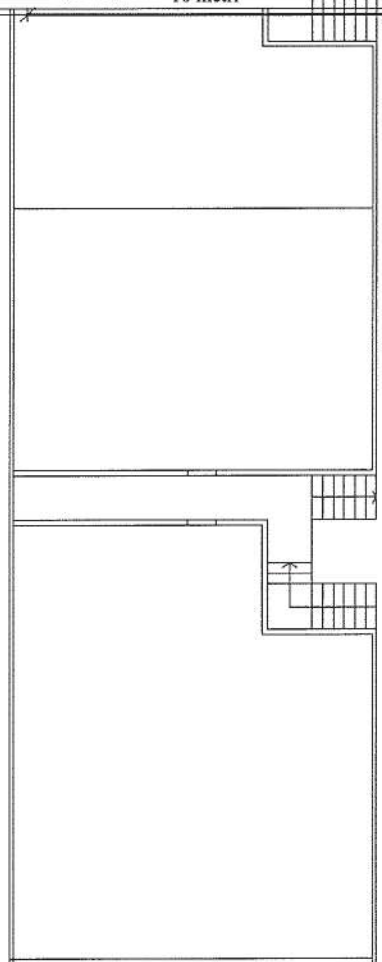

10 metri

corsello comune

altre unità  
stessa ditta  
intestata

altre unità  
stessa ditta  
intestata

SPZIO DI MANOVRA  
COMUNE

altre unità  
stessa ditta  
intestata

POSTO AUTO  
SCOPERTO

Ultima planimetria in atti

