

Dichiarazione protocollata n. BS0262527 del 23/06/2008

**Agenzia del Territorio  
CATASTO FABBRICATI  
Ufficio Provinciale di  
Brescia**

Planimetria di u.i.u. in Comune di Dello  
Strada Di Lottizzazione

civ. CM

Identificativi Catastali:

Sezione: NCT  
Foglio: 20  
Particella: 231  
Subalterno: 77

Compilata da:  
Previdi Stefano  
Iscritto all'albo:  
Geometri

Prov. Mantova

N. 1685

Scheda n. 1 Scala 1:200

# PIANO INTERRATO

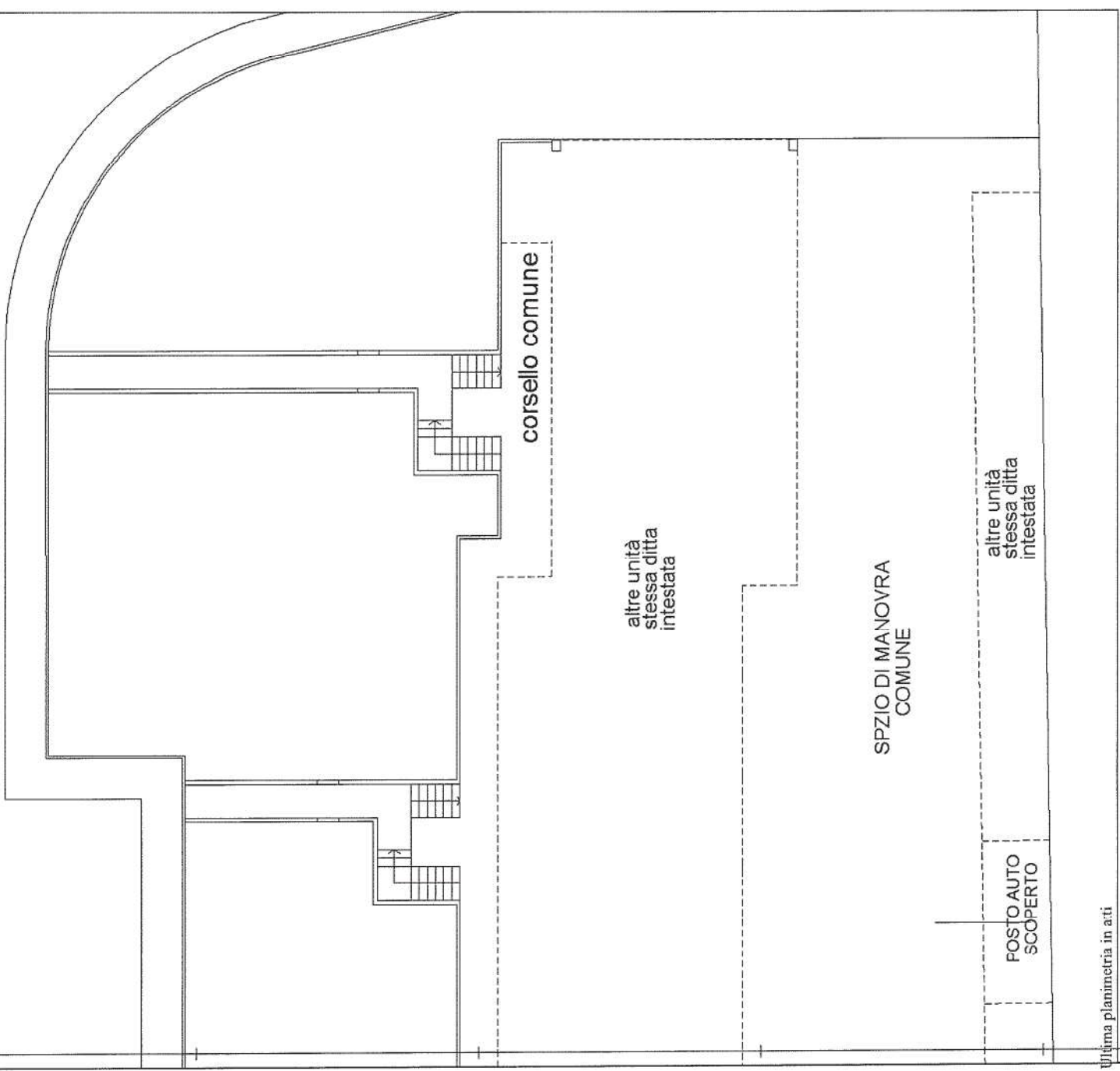

1:200 metri