

**Agenzia del Territorio
CATASTO FABBRICATI
Ufficio Provinciale di
Brescia**

Dichiarazione protocollo n. BS0262527 del 23/06/2008

Planimetria di u.i.u. in Comune di Dello

Strada Di Lottizzazione

civ. CM

Identificativi Catastali:

Sezione: NCT
Foglio: 20
Particella: 231
Subalterno: 27

Compilata da:
Previdi Stefano

Iscritto all'albo:
Geometri

Prov. Mantova

N. 1685

Scheda n. 1

Scala 1:200

PIANO TERRA

strada di lottizzazione

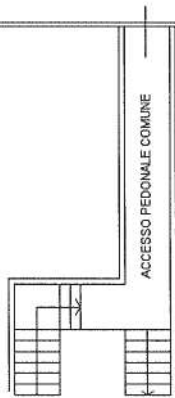

PIANO RIALZATO

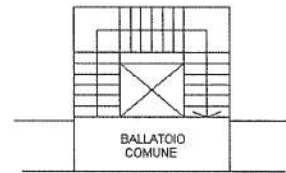

PIANO PRIMO

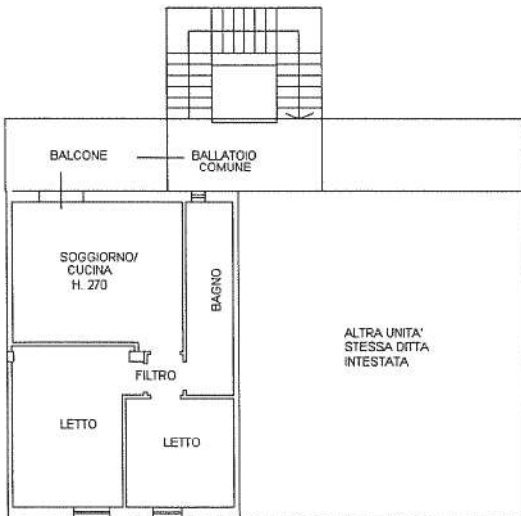

PIANO TERRAZZE



Ultima planimetria in atti

Data: 09/03/2022 - n. T202163 - Richiedente: GLLNDR89T02B157H

Totale schede: 1 - Formato di acquisizione: A4(210x297) - Formato stampa richiesto: A4(210x297)

Catasto dei Fabbricati - Situazione al 09/03/2022 - Comune di DELLO(D270) - < Sez. urbana NCT - Foglio 20 - Particella 231 - Subalterno 27 >
VIA DA DENOMINARE n. CM Piano T-1 - 2

Firmato Da: GENNARI SARA Emesso Da: ARUBAPEC S.P.A. NG CA 3 Serial#: 104eae28e705b30a19431c5c767e2979

