

MODULARIO
 P. 10. 1984. 001
 MINISTERO DELLE FINANZE
 DIPARTIMENTO DEL TERRITORIO
CATASTO EDILIZIO URBANO (RDL 13-4-1939, n. 652)
 Planimetria di u.i.u. in Comune di **DELLO** via **PASCOLI** civ.
 LIRE (100)

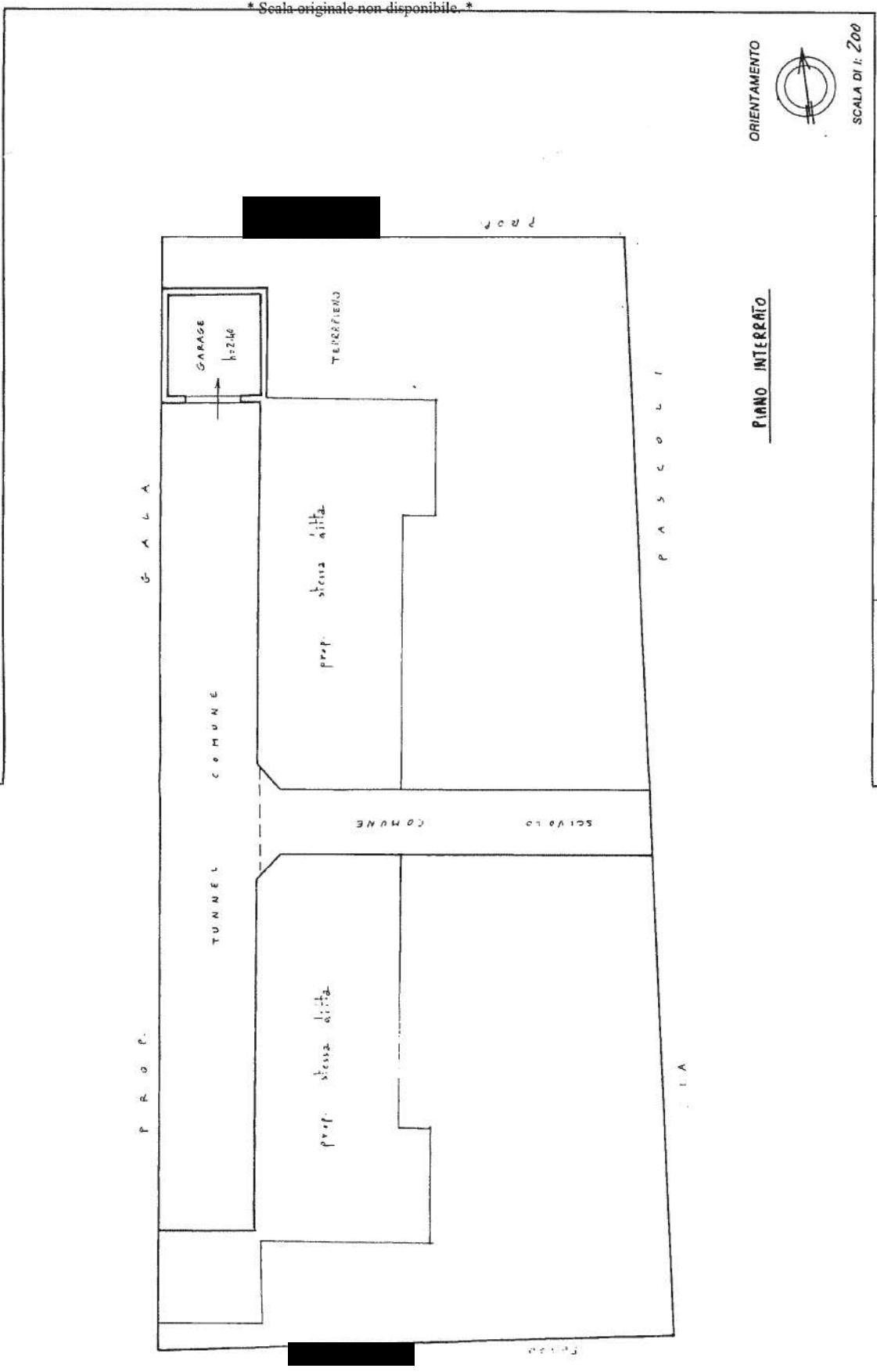

Dichiarazione di N.C. Denunce di variazione
 Identificativi catastali
 F. NCT/20 - Particella
 102/a S. Vito 102/a
 Compilata dal **GEOMETRA**
 Consorzio **CONSO. LANDI MASSIMO**
 Iscritto all'albo di **GEOMETRI**
 102/a S. Vito 102/a
 della **AP. PASCOLI** Firmato

B.2166/99

Catasto dei Fabbricati - Situazione al 09/03/2022 - Comune di DELLO(D270) - < Sez. urbana NCT n. 102/a S. Vito 102/a - Particella 102/a S. Vito 102/a - PASCOLI Piano S1

Firmato Da: GENNARI SARA Emesso Da: ARUBAPEC S.P.A. NG CA 3 Serial#: 104eae28e705b30a19431c5c767e2979

Ultima planimetria in atti