

**Agenzia del Territorio  
CATASTO FABBRICATI  
Ufficio Provinciale di  
Brescia**

Dichiarazione protocollo n. 000413776 del 13/11/2002

Planimetria di u.i.u. in Comune di Dello

Corticelle Pieve Via Pascoli

civ. SNC

Identificativi Catastali:

Sezione: NCT

Foglio: 20

Particella: 93

Subalterno: 21

Compilata da:  
Sala Ottavio

Iscritto all'albo:  
Architetti

Prov. Brescia

N. 988

Scheda n. 1

Scala 1:200

## Pianta Piano Interrato Scala 1:200

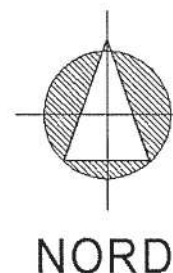
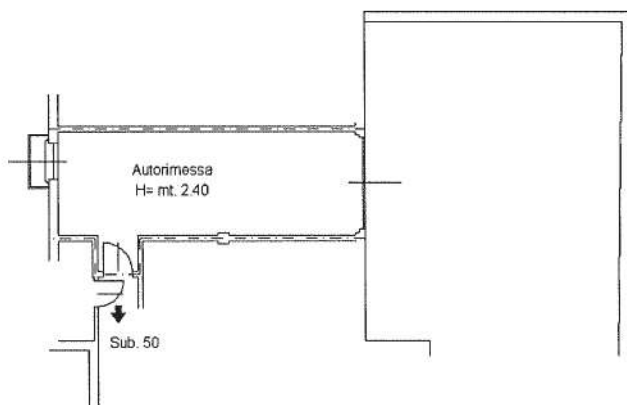

Ultima planimetria in atti

Data: 09/03/2022 - n. T204309 - Richiedente: GLLNDR89T02B157H

Totale schede: 1 - Formato di acquisizione: A4(210x297) - Formato stampa richiesto: A4(210x297)

Catasto dei Fabbricati - Situazione al 09/03/2022 - Comune di DELLO(D270) - < Sez. urbana NCT - Foglio 20 - Particella 93 - Subalterno 21 >  
VIA G. PASCOLI n. SNC Piano S1

Firmato Da: GENNARI SARA Emesso Da: ARUBAPEC S.P.A. NG CA 3 Serial#: 104eae28e705b30a19431c5c767e2979



**Agenzia del Territorio  
CATASTO FABBRICATI  
Ufficio Provinciale di  
Brescia**

Dichiarazione protocollo n. 000413776 del 13/11/2002

Planimetria di u.i.u. in Comune di Dello

Corticelle Pieve Via Pascoli

civ. SNC

Identificativi Catastali:

Sezione: NCT

Foglio: 20

Particella: 93

Subalterno: 22

Compilata da:

Sala Ottavio

Iscritto all'albo:

Architetti

Prov. Brescia

N. 988

Scheda n. 1

Scala 1:200

## Pianta Piano Interrato Scala 1:200

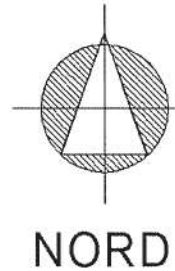
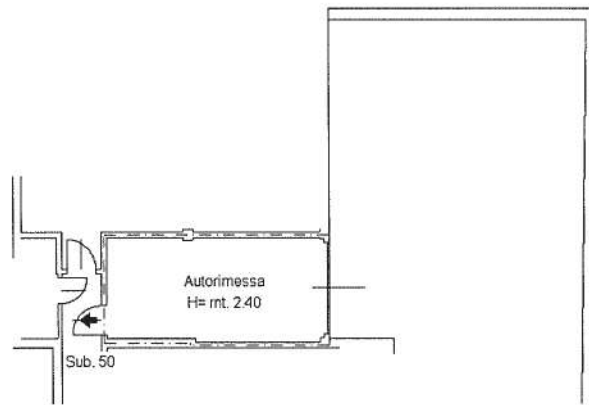

Catasto dei Fabbricati - Situazione al 09/03/2022 - Comune di DELLO(D270) - < Sez. urbana NCT - Foglio 20 - Particella 93 - Subalterno 22 >  
VIA G. PASCOLI n. SNC Piano S1

Ultima planimetria in atti



**Agenzia del Territorio  
CATASTO FABBRICATI  
Ufficio Provinciale di  
Brescia**

Dichiarazione protocollo n. 000413776 del 13/11/2002

Planimetria di u.i.u. in Comune di Dello

Corticelle Pieve Via Pascoli

civ. SNC

Identificativi Catastali:

Sezione: NCT

Foglio: 20

Particella: 93

Subalterno: 23

Compilata da:  
Sala Ottavio

Iscritto all'albo:  
Architetti

Prov. Brescia

N. 988

Scheda n. 1

Scala 1:200

## Pianta Piano Interrato Scala 1:200

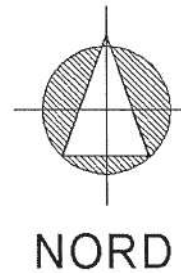
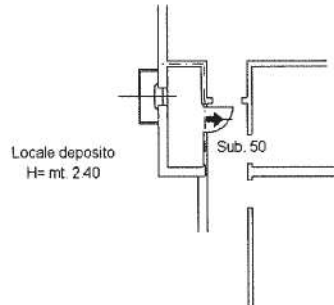

Ultima planimetria in atti

Data: 09/03/2022 - n. T204779 - Richiedente: GLLNDR89T02B157H

Totale schede: 1 - Formato di acquisizione: A4(210x297) - Formato stampa richiesto: A4(210x297)



**Agenzia del Territorio  
CATASTO FABBRICATI  
Ufficio Provinciale di  
Brescia**

Dichiarazione protocollo n. 000413776 del 13/11/2002

Planimetria di u.i.u. in Comune di Dello

Corticelle Pieve Via Pascoli

civ. SNC

Identificativi Catastali:

Sezione: NCT

Foglio: 20

Particella: 93

Subalterno: 26

Compilata da:  
Sala Ottavio

Iscritto all'albo:  
Architetti

Prov. Brescia

N. 988

Scheda n. 1

Scala 1:200

## Pianta Piano Interrato Scala 1:200

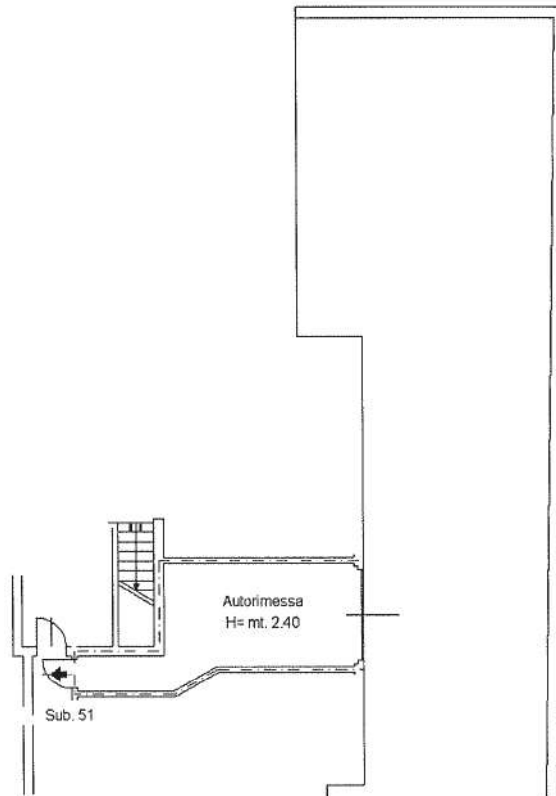

Ultima planimetria in atti

Data: 09/03/2022 - n. T204786 - Richiedente: GLLNDR89T02B157H

Totale schede: 1 - Formato di acquisizione: A4(210x297) - Formato stampa richiesto: A4(210x297)

