

**Agenzia del Territorio
CATASTO FABBRICATI
Ufficio Provinciale di
Brescia**

Dichiarazione protocollo n. BS0040571 del 03/02/2005

Planimetria di u.i.u. in Comune di Villachiara

Via Mattei

civ. SNC

Identificativi Catastali:

Sezione: NCT

Foglio: 8

Particella: 536

Subalterno: 33

Compilata da:
Guaragni Luigi

Iscritto all'albo:
Architetti

Prov. Brescia

N. 862

Scheda n. 1

Scala 1:200

PIANO SEMINTERRATO H= 2.20

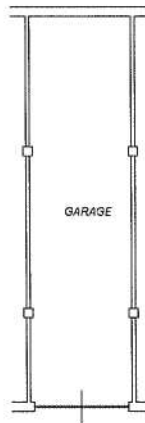

Ultima planimetria in atti

Data: 09/03/2022 - n. T205415 - Richiedente: GLLNDR89T02B157H

Totale schede: 1 - Formato di acquisizione: A4(210x297) - Formato stampa richiesto: A4(210x297)

**Agenzia del Territorio
CATASTO FABBRICATI
Ufficio Provinciale di
Brescia**

Dichiarazione protocollo n. BS0040571 del 03/02/2005

Planimetria di u.i.u. in Comune di Villachiarà

Via Mattei

civ. SNC

Identificativi Catastali:

Sezione: NCT

Foglio: 8

Particella: 536

Subalterno: 36

Compilata da:
Guaragni Luigi

Iscritto all'albo:
Architetti

Prov. Brescia

N. 862

Scheda n. 1

Scala 1:200

PIANO SEMINTERRATO H= 2.20

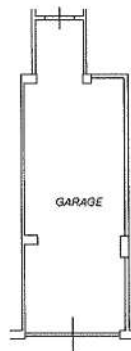

Ultima planimetria in atti

Data: 09/03/2022 - n. T205655 - Richiedente: GLLNDR89T02B157H

Totale schede: 1 - Formato di acquisizione: A4(210x297) - Formato stampa richiesto: A4(210x297)

**Agenzia del Territorio
CATASTO FABBRICATI
Ufficio Provinciale di
Brescia**

Dichiarazione protocollo n. BS0040571 del 03/02/2005

Planimetria di u.i.u. in Comune di Villachiarà

Via Mattei

civ. SNC

Identificativi Catastali:

Sezione: NCT

Foglio: 8

Particella: 536

Subalterno: 39

Compilata da:

Guaragni Luigi

Iscritto all'albo:
Architetti

Prov. Brescia

N. 862

Scheda n. 1

Scala 1:200

PIANO SEMINTERRATO H= 2.20

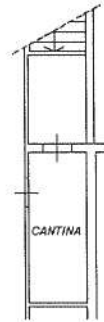

Ultima planimetria in atti

Data: 09/03/2022 - n. T205656 - Richiedente: GLLNDR89T02B157H

Totale schede: 1 - Formato di acquisizione: A4(210x297) - Formato stampa richiesto: A4(210x297)

Catasto dei Fabbricati - Situazione al 09/03/2022 - Comune di VILLACHIARA(L923) - < Sez. urbana NCT - Foglio 8 - Particella 536 - Subalterno 39 >

VIA ENRICO MATTEI n. SNC Piano S1

Firmato Da: GENNARI SARA Emesso Da: ARUBAPEC S.P.A. NG CA 3 Serial#: 104eae28e705b30a19431c5c767e2979

Agenzia del Territorio
CATASTO FABBRICATI
 Ufficio provinciale di Brescia

ELABORATO PLANIMETRICO Compilato da: Guaragni Luigi
 Iscritto all'albo: Architetti
 Prov. Brescia N. 862

Comune di Villachiarà
 Sezione: NCT Foglio: 8 Particella: 536
 PRB5866579 n. 03/02/2005 del
 Tipo Mappale n. 29731 del 26/01/2005 Scala 1 : 400

Dimostrazione grafica dei subalterni

Ultima planimetria in atti

Data: 09/03/2022 n. T91513 - Richiedente: Telematico

Totale schede: 1 - Formato di acquisizione: A3(297x420) - Formato stampa richiesto: A4(210x297) - Fattore di scala non utilizzabile

PIANO SEMINTERRATO

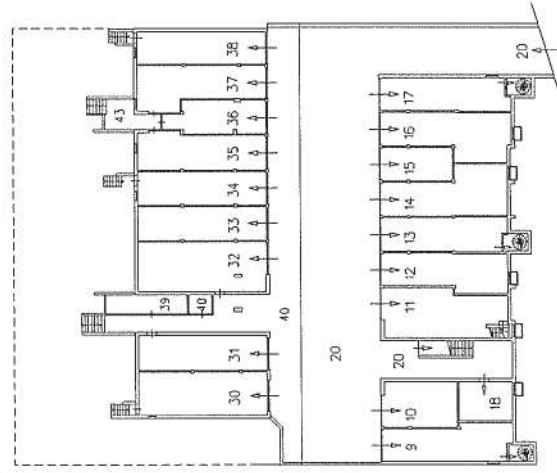

PIANO SECONDO

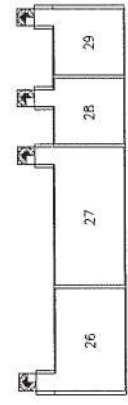

PIANO PRIMO

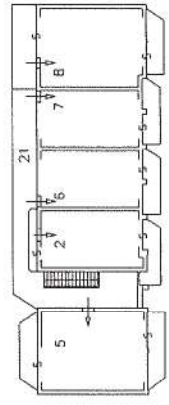
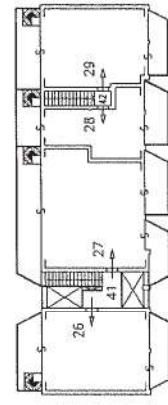

PIANO TERRA

