

## **ALLEGATO 10**

## **ALLEGATO 10a**



## **ALLEGATO 10b**

MODULARIO  
F. fig. rend. 400



MINISTERO DELLE FINANZE  
DIREZIONE GENERALE DEL CATASTO E DEI SS.TT.EE.  
**CATASTO EDILIZIO URBANO** (RDL 13-4-1939, n. 652)

MOD. AN (CEU)

LIRE  
**400**

Planimetria di u.i.u. in Comune di PONCARALE via STELLE civ. 24

VIA STELLE

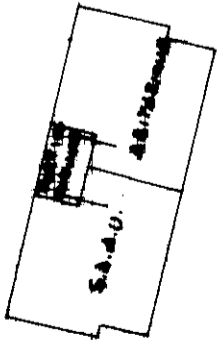

CORTILE COMUNE

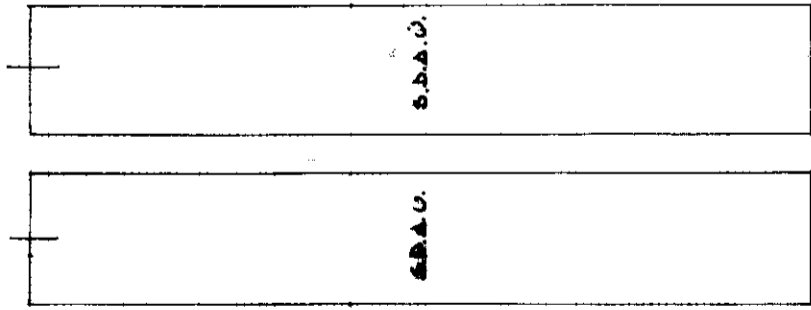

proprietà F.lli LIMBIGNOLI

**PLANIMETRIA 1:100**

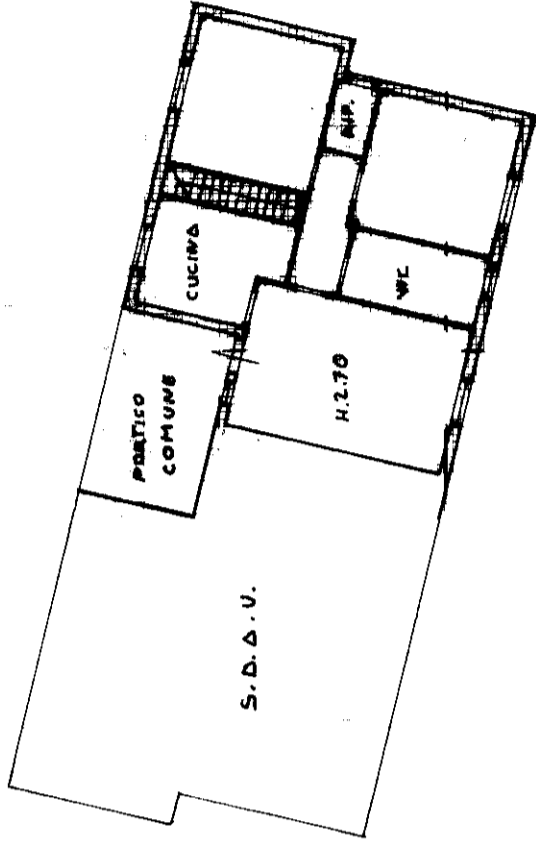
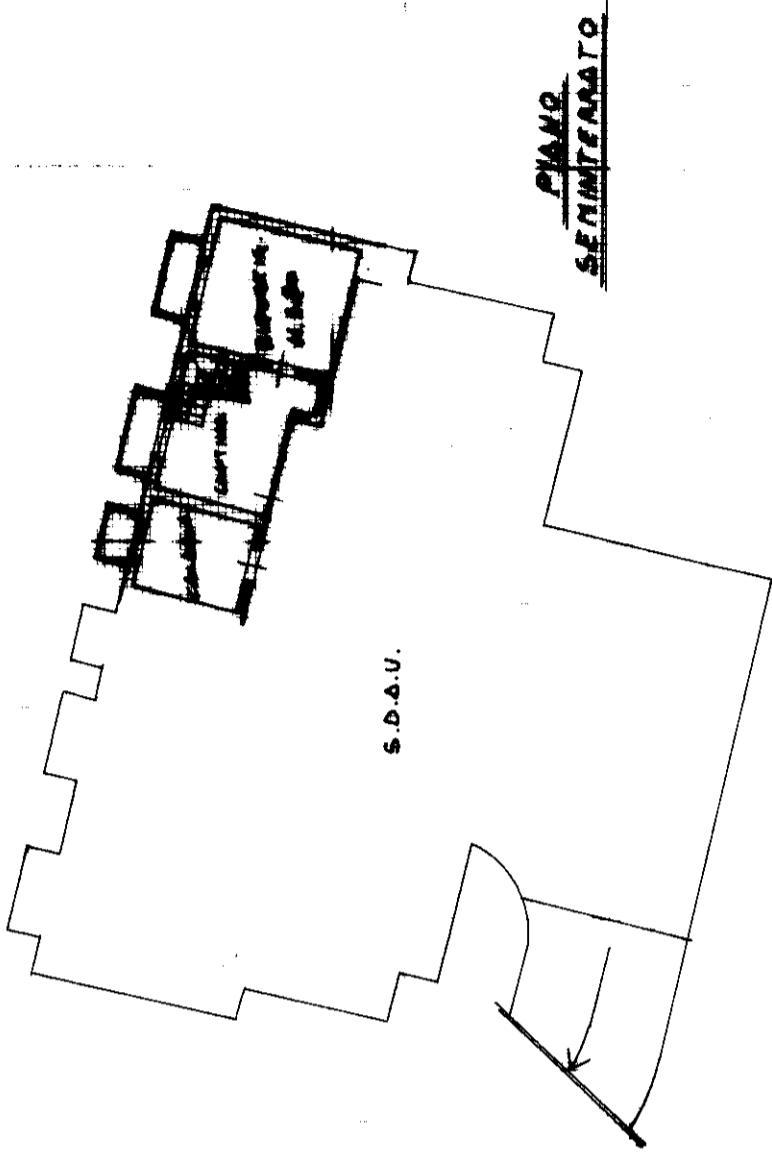

**PIANO RIALZATO**

ORIENTAMENTO

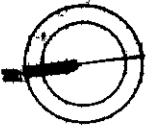

SCALA DI 1:200

RISERVATO ALL'UFFICIO

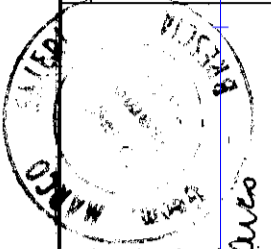

Compilata dal G.E.O.M.E.T.R.A.  
(Titolo, cognome e nome)

SALERRI MARCO

Iscritto all'albo dei G.E.O.M.E.T.R.I.

della provincia di PONCARALE  
data 3-4-1989 Firma Salvo Marco

Dichiarazione di N.C.   
Denuncia di variazione

Identificativi catastali

F. 3 sub 2  
n. 53 (tab. 01)

11 APR 1989

## **ALLEGATO 10c**

MINISTERO DELLE FINANZE



MODULARIO  
F. rig. rend. 498

DIREZIONE GENERALE DEL CATASTO E DEI SS.TT.EE.  
**CATASTO EDILIZIO URBANO** (RDL 13-4-1939, n. 652)

MOD. AN (CEU)

LIRE  
**400**

Planimetria di u.i.u. in Comune di DONCARALE via STELLE civ. 24

VIA STELLE

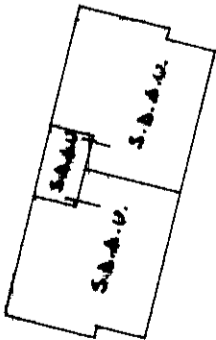

CORTILE COMUNE

proprietà MODONESI

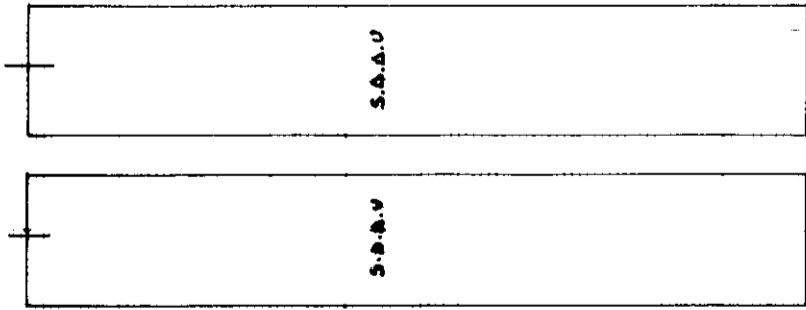

proprietà F.lli LISSEGNOLI

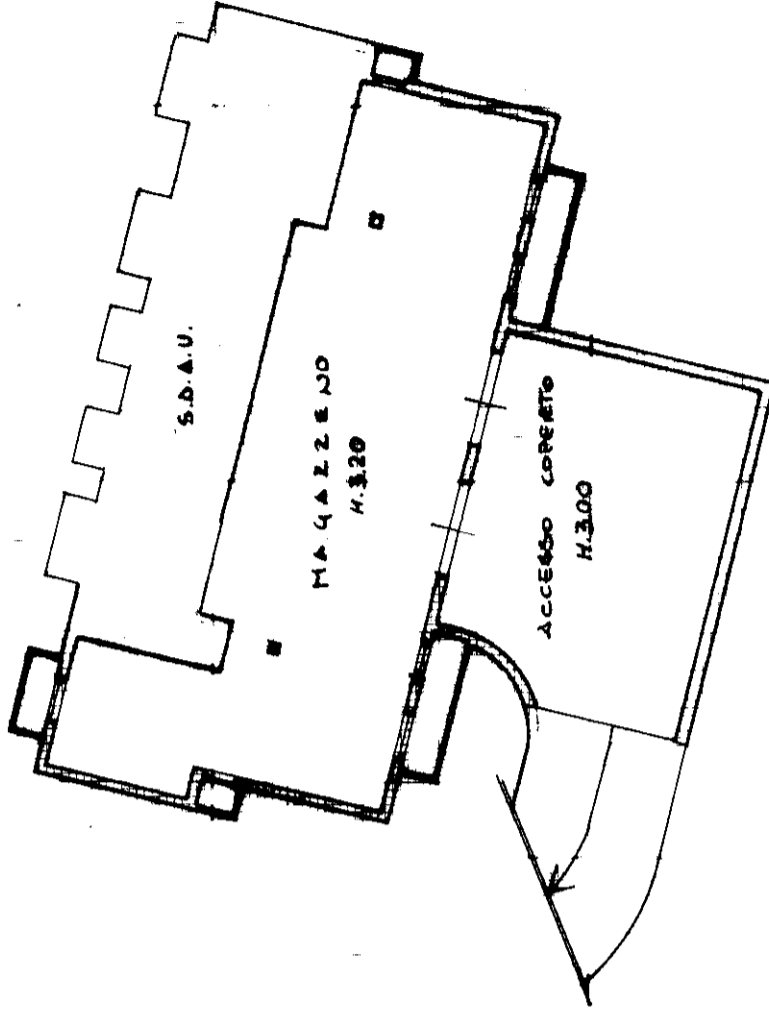

PIANO SEMINTERATO

ORIENTAMENTO

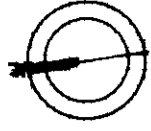

SCALA DI 1:500

PLANIMETRIA 1:500

Compilata dal GEOMETRA  
(Titolo, cognome e nome)  
SALERI MARCO  
Iscritto all'albo dei GEOMETRI  
della provincia di AREZZO n. 1492  
data 3-4-1989 Firma Salvi Marco

Dichiarazione di N.C.   
Denuncia di variazione   
Identificativi catastali  
F. 3  
n. 53 sub. 3

RISERVATO ALL'UFFICIO

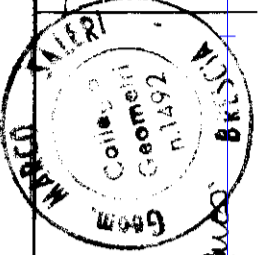

11 APR 1989

## **ALLEGATO 10d**



**Agenzia delle Entrate**  
**CATASTO FABBRICATI**  
Ufficio provinciale di  
**Brescia**

Scala 1: 500

Dichiarazione protocollo n. BS0190189 del 08/09/2017  
Planimetria di u.i.u. in Comune di Poncarale  
Via Stelle civ. 24

Identificativi Catastali:  
Sezione: NCT  
Foglio: 3  
Particella: 53  
Subalterno: 10

Compilata da:  
Adami Ricci Marcello  
Iscritto all'albo:  
Geometri  
Prov. Brescia N. 6285

Schema n.1

### PIANO TERRA

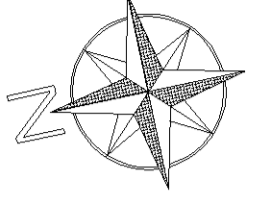
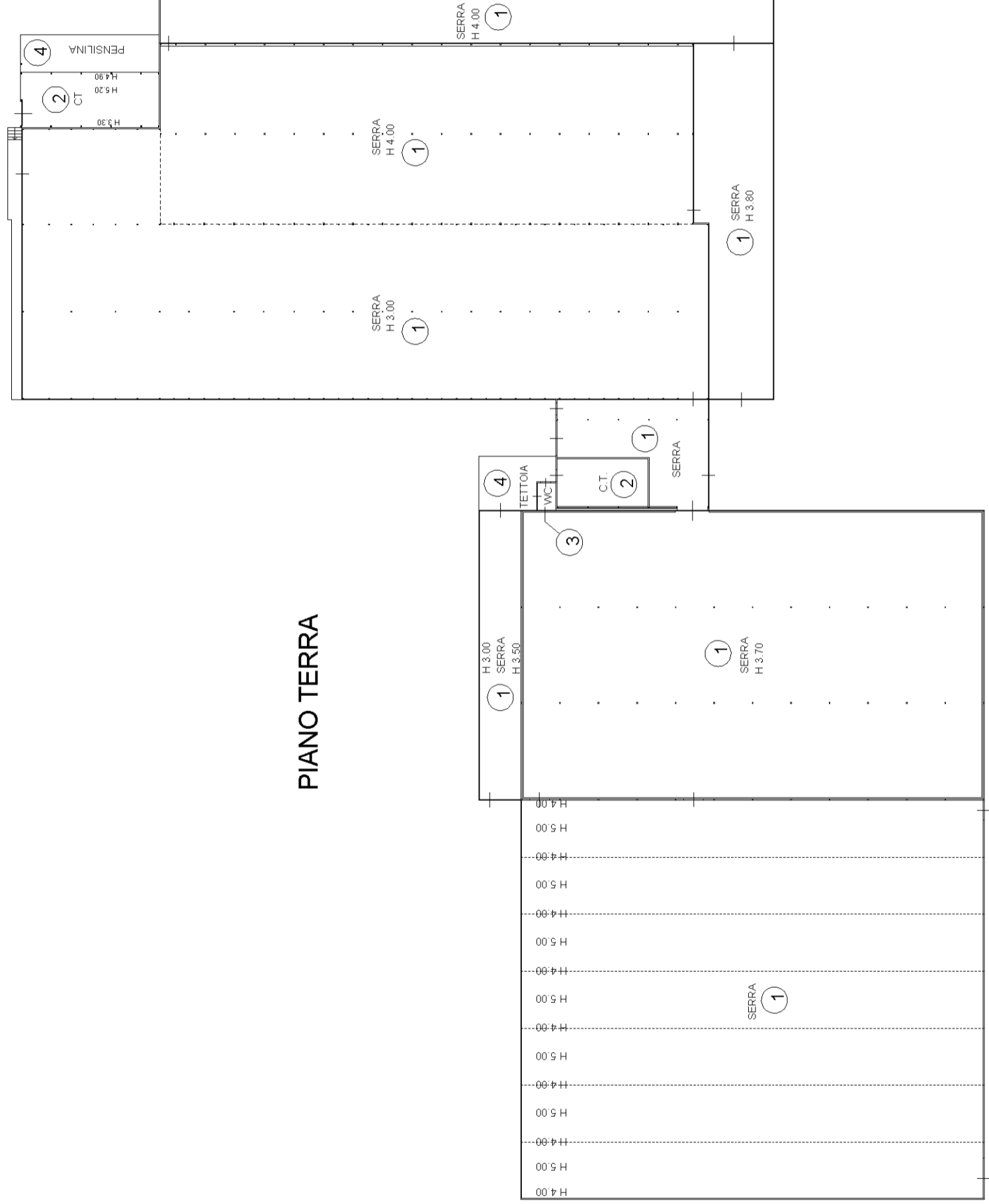

**Agenzia delle Entrate**  
**CATASTO FABBRICATI**  
Ufficio provinciale di  
**Brescia**

Scala 1: 500

Dichiarazione protocollo n. BS0190189 del 08/09/2017  
Planimetria di u.i.u. in Comune di Poncarale  
Via Stelle

civ. 24

Identificativi Catastali:  
Sezione: NCT  
Foglio: 3  
Particella: 53  
Subalterno: 10

Compilata da:  
Adami Ricci Marcello  
Iscritto all'albo:  
Geometri  
Prov. Brescia  
N. 6285

### PIANO TERRA

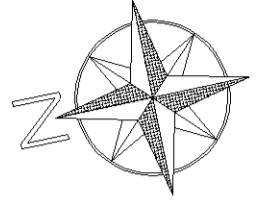
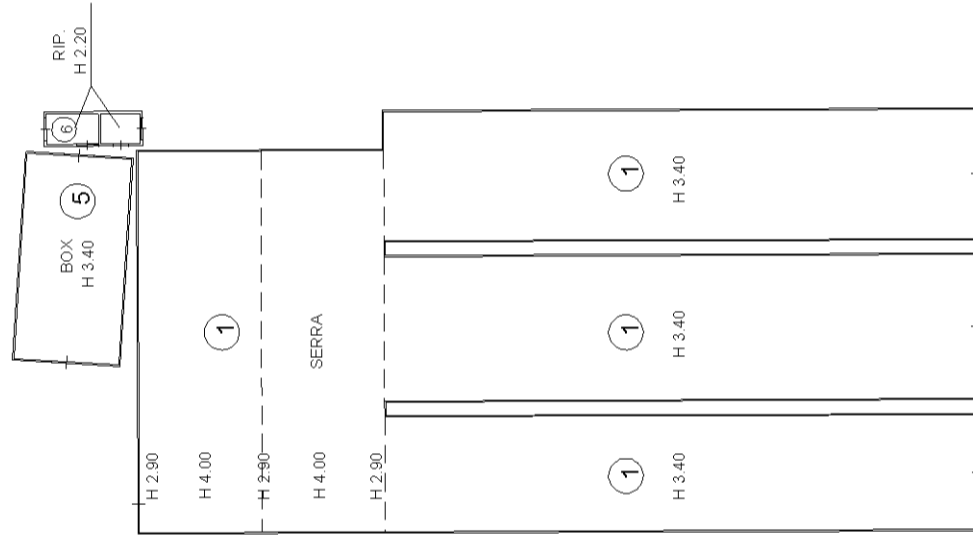

**Agenzia delle Entrate**  
**CATASTO FABBRICATI**  
Ufficio provinciale di  
**Brescia**

Scala 1: 1000

Dichiarazione protocollo n. BS0190189 del 08/09/2017  
Planimetria di u.i.u. in Comune di Poncarale  
Via Stelle civ. 24

Compilata da:  
Adami Ricci Marcello  
Iscritto all'albo:  
Geometri  
Prov. Brescia N. 6285

Identificativi Catastali:  
Sezione: NCT  
Foglio: 3  
Particella: 53  
Subalterno: 10

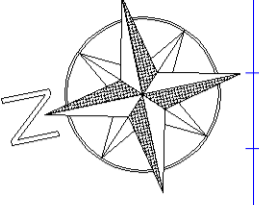
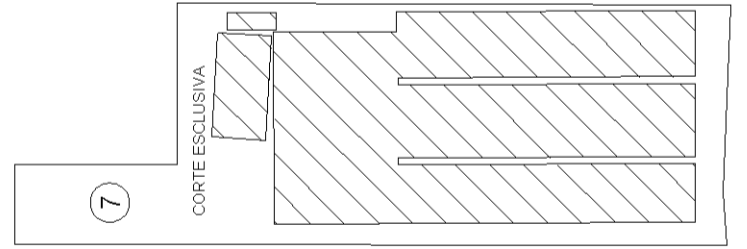
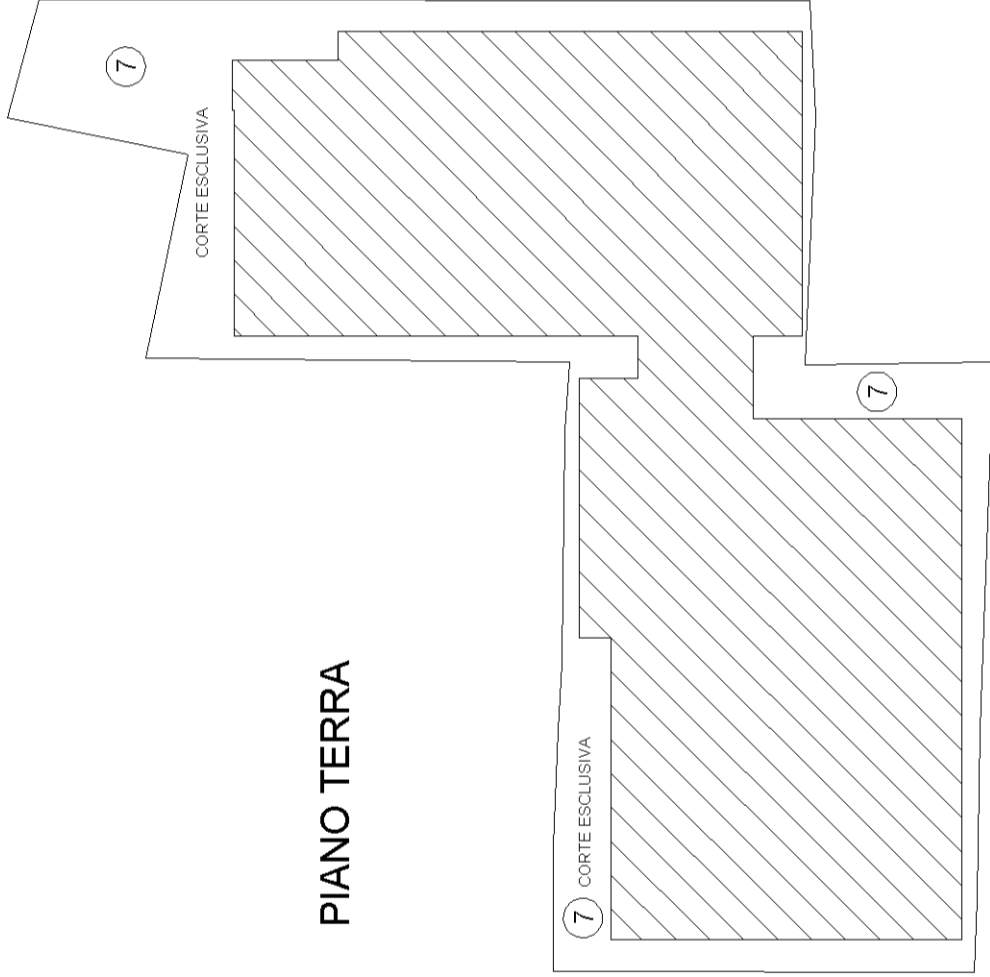

## **ALLEGATO 10e**

**Agenzia del Territorio  
CATASTO FABBRICATI  
Ufficio Provinciale di  
Brescia**

Dichiarazione protocollo n. BS0091108 del 03/04/2012	
Planimetria di u.i.u. in Comune di Poncarale	
Via Stelle	civ. 24
Identificativi Catastali:	Compilata da:
Sezione: NCT	Saleri Marco
Foglio: 3	Iscritto all'albo:
Particella: 65	Geometri
Subalterno: 2	Prov. Brescia N. 1492

Scheda n. 1      Scala 1:200

**PIANO TERRA**

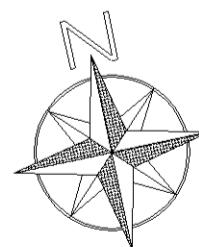
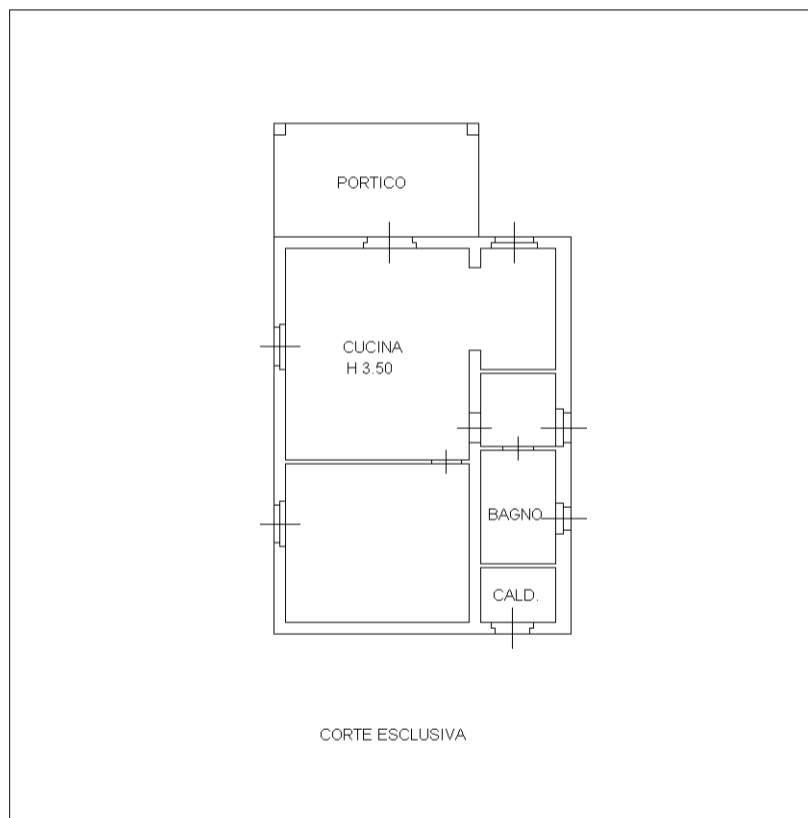

**ALLEGATO 10f**



**Agenzia delle Entrate**  
**CATASTO FABBRICATI**  
Ufficio provinciale di  
**Brescia**

Scala 1: 500

Dichiarazione protocollo n. BS0190189 del 08/09/2017  
Planimetria di u.i.u. in Comune di Poncarale  
Via Stelle  
civ. 24

Compilata da:  
Adami Ricci Marcello  
Iscritto all'albo:  
Geometri  
Prov. Brescia  
N. 6285

Identificativi Catastali:  
Sezione: NCT  
Foglio: 3  
Particella: 53  
Subalterno: 10

### PIANO TERRA

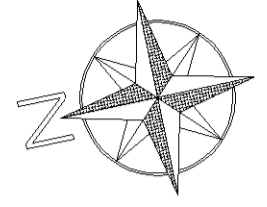
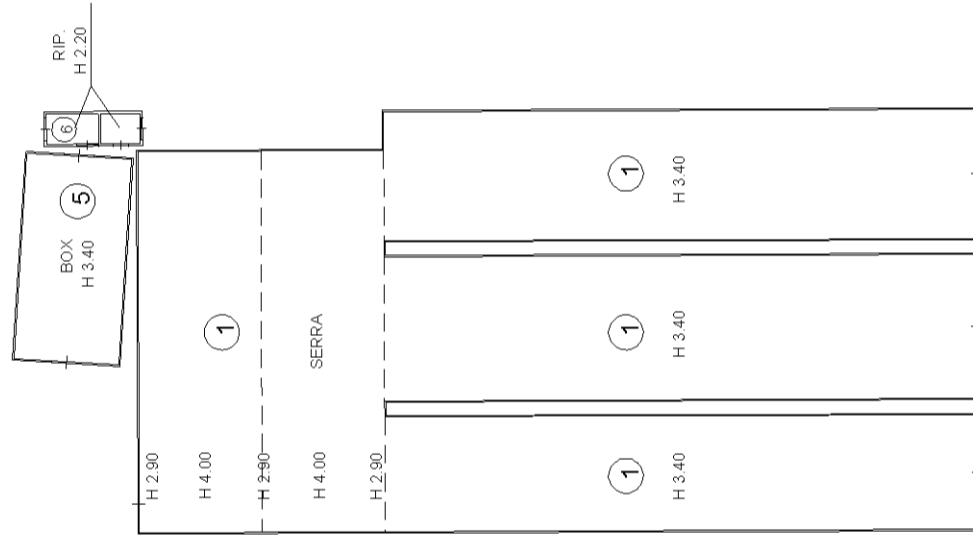



**Agenzia delle Entrate**  
**CATASTO FABBRICATI**  
Ufficio provinciale di  
**Brescia**

Scala 1: 1000

Dichiarazione protocollo n. BS0190189 del 08/09/2017  
Planimetria di u.i.u. in Comune di Poncarale  
Via Stelle civ. 24

Compilata da:  
Adami Ricci Marcello  
Iscritto all'albo:  
Geometri  
Prov. Brescia N. 6285

Identificativi Catastali:  
Sezione: NCT  
Foglio: 3  
Particella: 53  
Subalterno: 10

n. 3

