

MODULARIO
F. - Cas. S. T. - 480

NUO

Planimetria
Ditta
Allegato alla dichiarazione

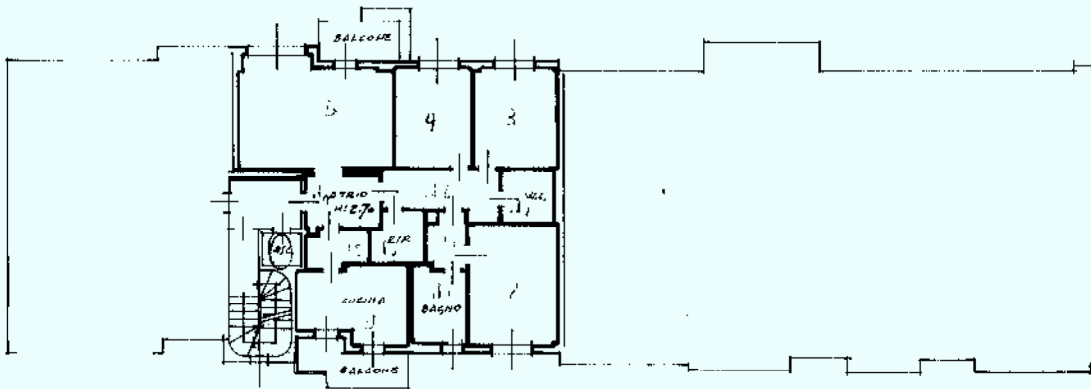

08/05/2024 - Comune di BRESCIA(BI57) - < Sez. urbana SNA - Foglio 6 - Particella 10951 - Subalterno 10 > - Uiu graffiata

Spazio riservato a
DATA
PROT. N.°

1. spollito e c.

Ultima planimetria in atti

MODULARIO
F. Cat. n. 7. 344



MINISTERO DELLE FINANZE
DIREZIONE GENERALE DEL CATASTO E DEI SERVIZI TECNICI ERARIALI

Mon. A (Nuovo Catasto Edilizio Urbano)

Lire 100 103

NUOVO CATASTO EDILIZIO URBANO
(R. DECRETO LEGGE 13 APRILE 1976, N. 645)

Planimetria dell'immobile situato nel Comune di 11111111 Via 111111
Ditta [REDACTED]
Allegata alla dichiarazione presentata all'Ufficio Tecnico Erariale di 11111111

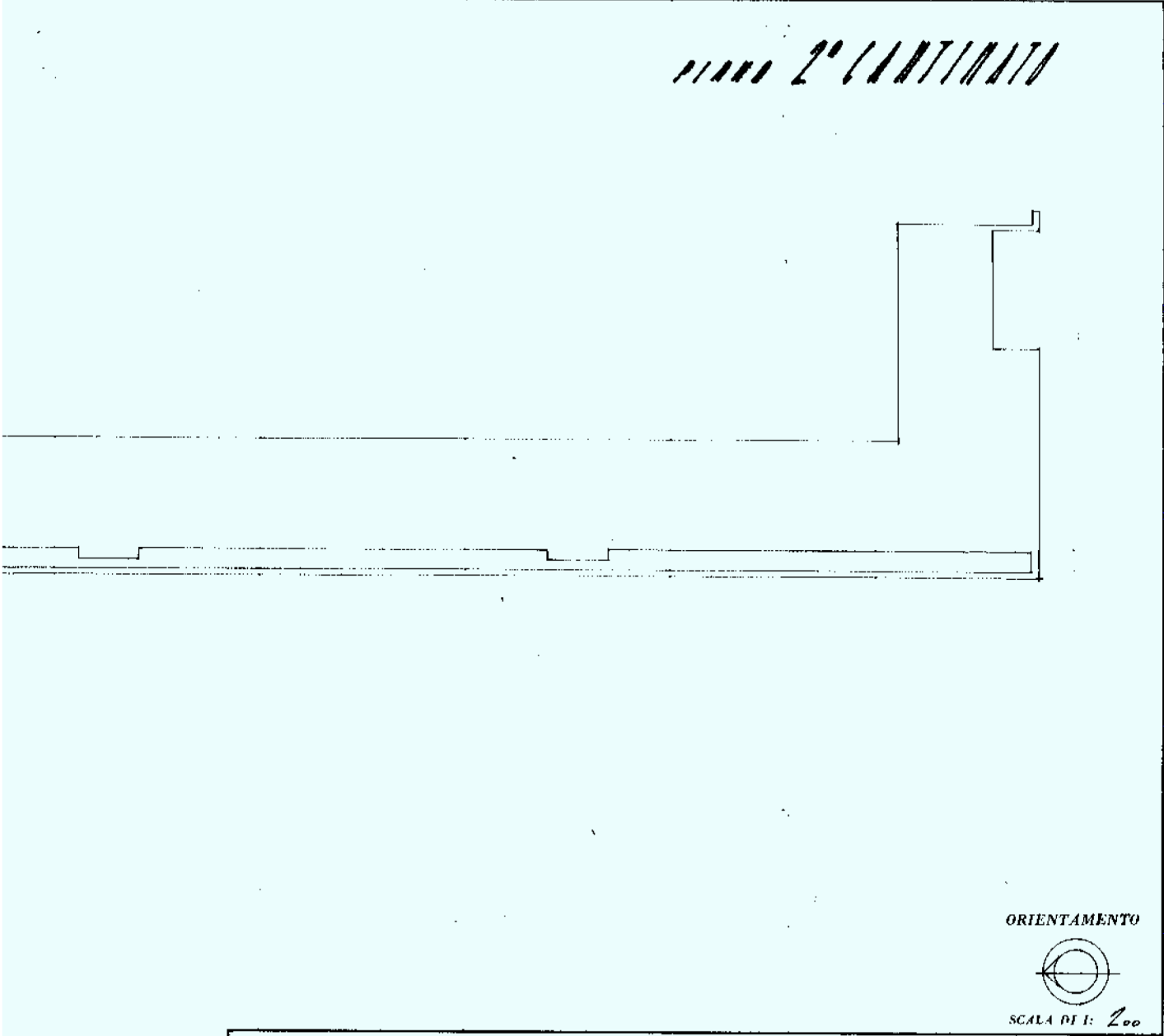

ORIENTAMENTO

SCALA DI 1: 200

SPAZIO RISERVATO PER LE ANNOTAZIONI D'UFFICIO

DATA - 9 DIC 1982
PROT. N° - 6512

Compilata dal 95011
(Titolo, nome e cognome del tecnico)
CARILLO CLOES
Iscritto all'Albo dei 550000 N° 1355
della Provincia di BRESCIA
DATA 10/12/1982
Firma: Carillo Cloes

Ultima planimetria in atti

Data presentazione: 09/12/1982 - Data: 08/05/2024 - n. T5440 - Richiedente: LBRMRC82C02C118K
Totale schede: 4 - Formato di acquisizione: A3(297x420) - Formato stampa richiesto: A4(210x297)

Catasto dei Fabbricati - Situazione al 08/05/2024 - Comune di BRESCIA(B157) - < Sez. urbana SNA - Foglio 6 - Particella 10951 - Subalterno 10 > - Uiu graffiata
VIA Creta Piano S2 - 4

MODULARIO
F. C. S. T. 104

NUC

Planimetria dell'imm.

Ditta

Allegata alla dichiara

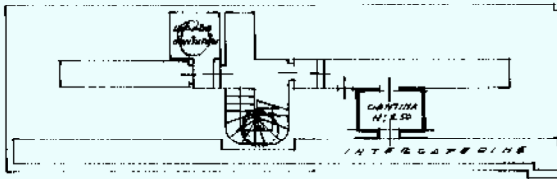

08/05/2024 - Comune di BRESCIA(B157) - < Sez. urbana SNA - Foglio 6 - Particella 10951 - Subalterno 10 > - Uiu graffiata

SPAZIO

DATA
PROT. N°

Ultima planimetria in atti

MODULARIO
F. - Cat. S. T. - 400

NUO

Planimetria dell'imm
Ditta
Allegato alla dichiaraz

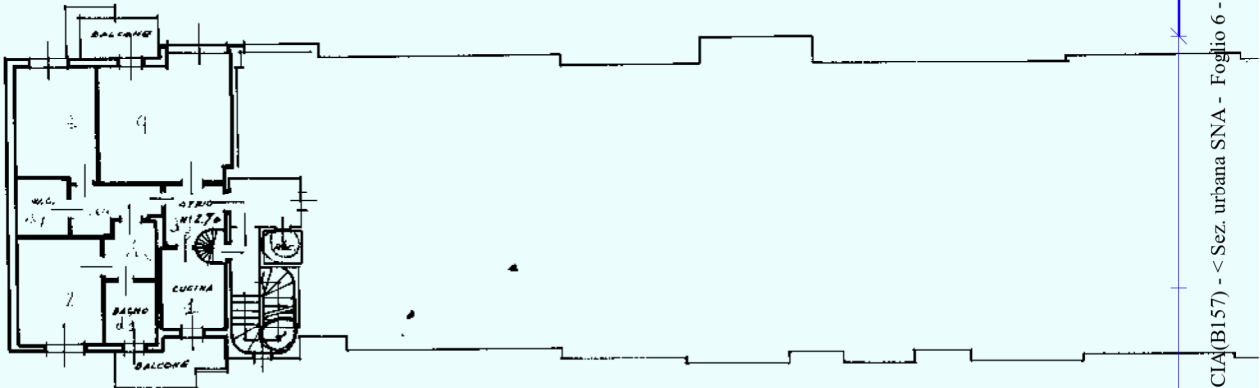

10/08/05/2024 - Comune di BRESCIA (B157) - < Sez. urbana SNA - Foglio 6 - Particella 10952 - Subalterno 84 > - Uiu graffiata

Spazio riservato per
DATA
PROT. N°

f. ipofitec.

Ultima planimetria in atti

MODULARIO
F. - Cat. S. T. - 48*



MINISTERO DELLE FINANZE
DIREZIONE GENERALE DEL CATASTO E DEI SERVIZI TECNICI ERARIALI

(n. 712/V cat.)
Mod. A (Nuovo Catasto Edilizio Urbano) 122

NUOVO CATASTO EDILIZIO URBANO
(N. DECRETO - L. 6006 (12 APRILE 1959, n. 602)

Planimetria dell'immobile situato nel Comune di BRESCIA Via CATTI
Ditta [redacted]
Allegato alla dichiarazione presentata all' Ufficio Tecnico Erariale di BRESCIA Scheda N.

PIANO 1/1/1/1/1

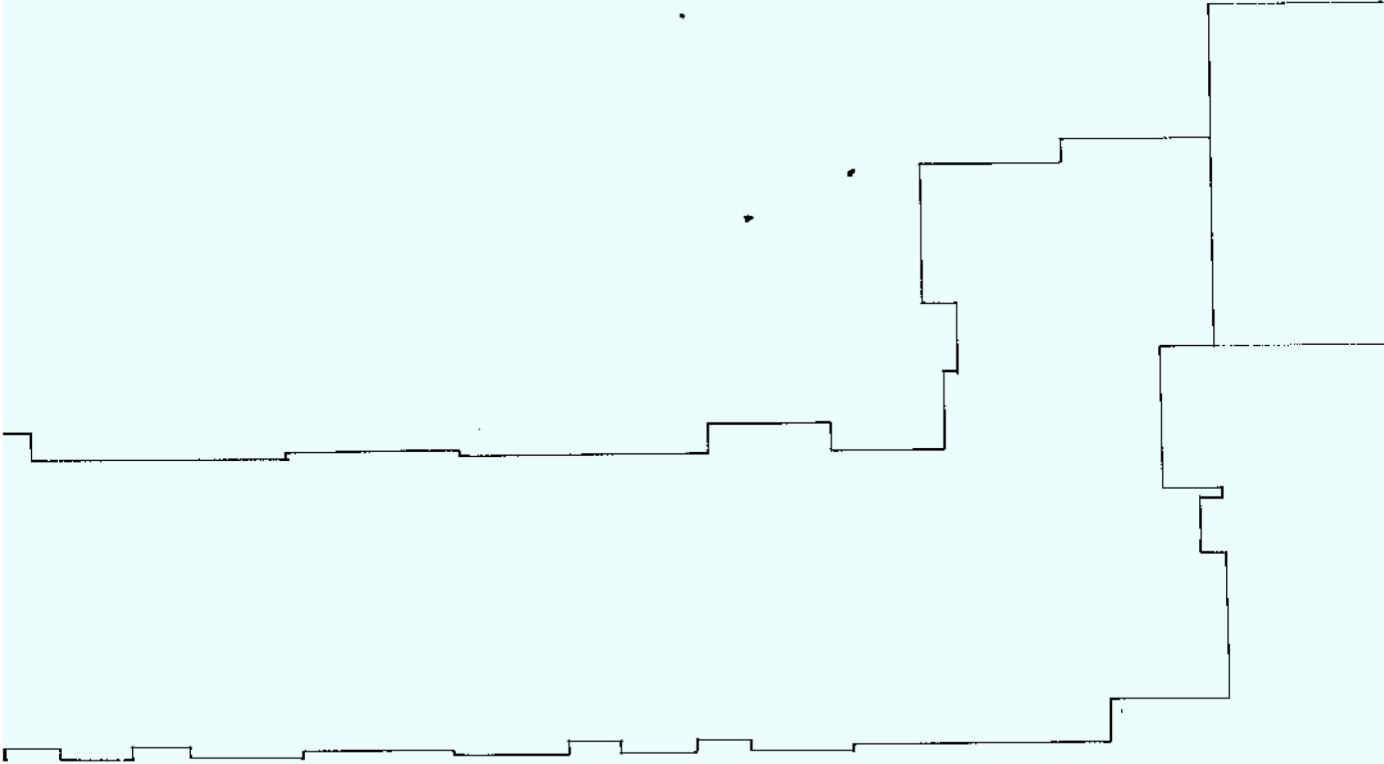

ORIENTAMENTO



SCALA DI 1: 200

Spazio riservato per le annotazioni d' Ufficio		DATI DEL CATASTO TERRENI DOVE È SORTA LA NUOVA COSTRUZIONE	
DATA	08/12/1982	Numero della partita	
PROT. N°	1531	Sessione o Comune censuario	
		Foglio	
		Numero di mappa	
		Subalterno	

Compilata dal GEOM.
CAMILLO CLOEA
Iscritto all'Albo de i GEOM. N° 1355
della Provincia di BRESCIA
DATA 10/11/1982
Firma: [signature]

Ultima planimetria in atti

Catasto dei Fabbricati - Situazione al 08/05/2024 - Comune di BRESCIA(B157) - < Sez. urbana SNA - Foglio 6 - Particella 10952 - Subalterno 84 > - Uju graffiata
VIA CRETA Piano S2 - 6

MODULARIO
F. - Cat. S. T. - 306

NUM

Planimetria dell'im
Ditta ...
Allegata alla dichia

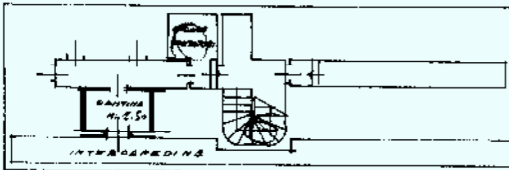

08/05/2024 - Comune di BRESCIA(B157) - < Sez. urbana SNA - Foglio 6 - Particella 10952 - Subalterno 84 > - Uiu graffiata

unau 01

SPAZIO

DATA
PROT. N°

Ultima planimetria in atti

MODULARIO
P. - Cat. S. T. - 306



MINISTERO DELLE FINANZE
DIREZIONE GENERALE DEL CATASTO E DEI SERVIZI TECNICI ERARIALI

NUOVO CATASTO EDILIZIO URBANO

(R. DECRETO-LEGGE 13 APRILE 1959, N. 657)

Mod. A (Nuovo Catasto Edilizio Urbano)

Lire
100

122

Planimetria dell'immobile situato nel Comune di 1118614 Via 11111

Ditta [REDACTED]

Allegata alla dichiarazione presentata all'Ufficio Tecnico Erariale di 1118614

PIANO 1° CONTINUATO



ORIENTAMENTO



SCALA DI 1: 200

SPAZIO RISERVATO PER LE ANNOTAZIONI D'UFFICIO

DATA
PROT. N° 0531-

Compilata dal geom. CARLO CLOES
(Il Vede, nome e cognome del Tecnico)
Iscritto all'Albo dei geom. N° 1355
della Provincia di Brescia
DATA 10/4/1982
Firma: geom. Carlo Cloes

Ultima planimetria in atti

Data presentazione: 09/12/1982 - Data: 08/05/2024 - n. T5441 - Richiedente: LBRMRC82C02C118K
Totale schede: 4 - Formato di acquisizione: A3(297x420) - Formato stampa richiesto: A4(210x297)

Catasto dei Fabbricati - Situazione al 08/05/2024 - Comune di BRESCIA(B157) - < Sez. urbana SNA - Foglio 6 - Particella 10952 - Subalterno 84 > - Uju graffiata
VIA CRETA Piano S2 - 6

MODULARIO
P. Cat. S. T. - 366



* Scala originale non disponibile. *

Mod. A (Nuovo Catasto Edilizio Urbano)

MINISTERO DELLE FINANZE
DIREZIONE GENERALE DEL CATASTO E DEI SERVIZI TECNICI ERARIALI

Lirc
100

48

CR. DECRETO LEGGE 10 APRILE 1980, N. 80/1

Planimetria dell'immobile situato nel Comune di BRESCIA Via CRETA

Ditta [REDACTED]

Allegata alla dichiarazione presentata all'Ufficio Tecnico Erariale di BRESCIA

PIANO 1° CONTINUATO

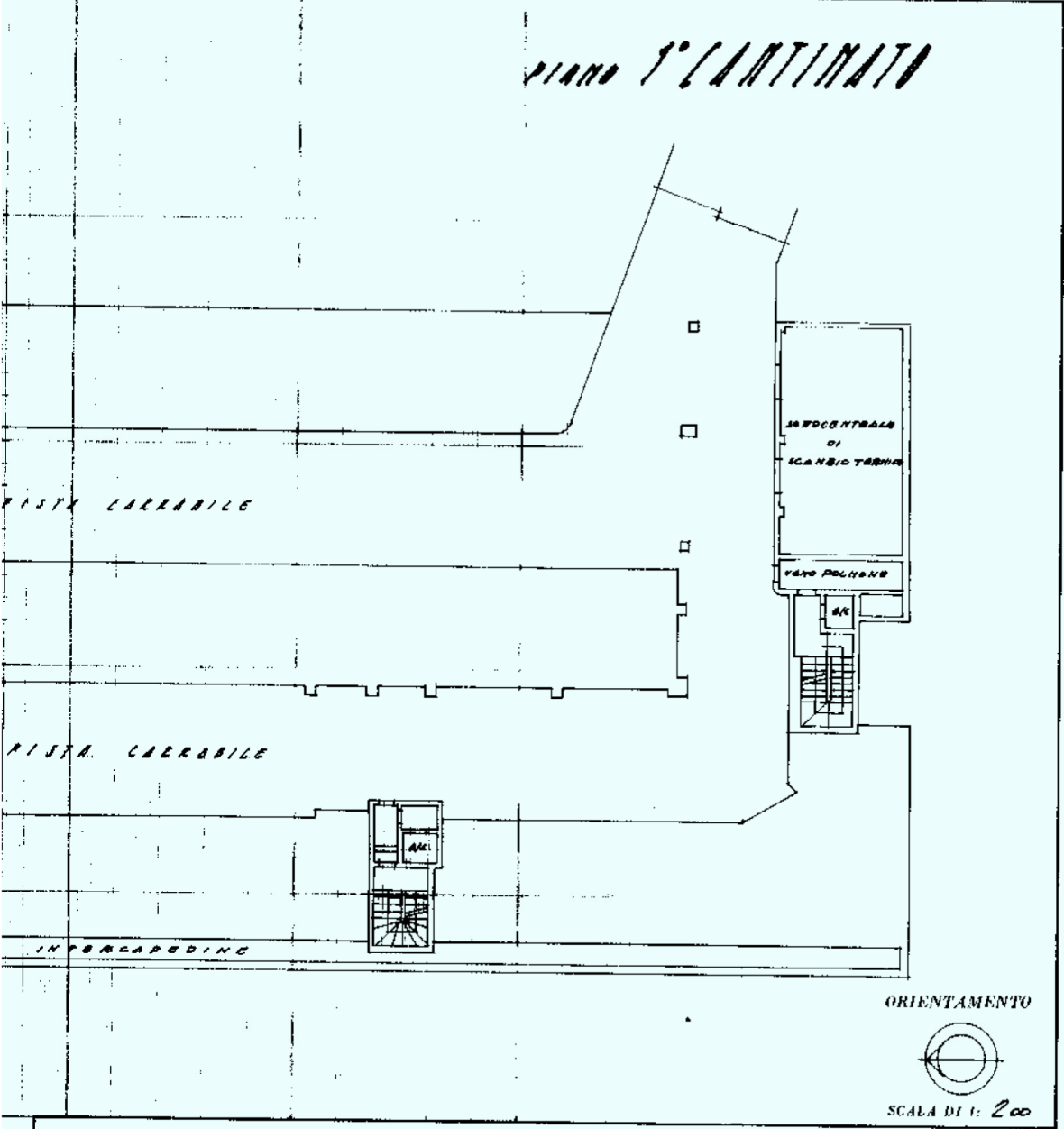

SPAZIO RISERVATO PER LE ANNOTAZIONI D'UFFICIO

DATA	- 3 DIC 1982
PROT. N°	- 6454-
	BRESCIA

Compilata dal GEOM. CARLO CLOSA
(Firma, nome e cognome del tecnico)

Iscritto all'Albo dei GEOM. N° 1355
della Provincia di BRESCIA

DATA 10/11/1982

Firma: [Signature]

Ultima planimetria in atti

Data presentazione: 09/12/1982 - Data: 08/05/2024 - n. T5442 - Richiedente: LBRMRC82C02C118K
Totale schede: 2 - Formato di acquisizione: A3(297x420) - Formato stampa richiesto: A4(210x297)

Catasto dei Fabbricati - Situazione al 08/05/2024 - Comune di BRESCIA(B157) - < Sez. urbana SNA - Foglio 6 - Particella 10952 - Subalterno 48 >
VIA CRETA Piano SI

Carta di Verifica e di Segnalazione

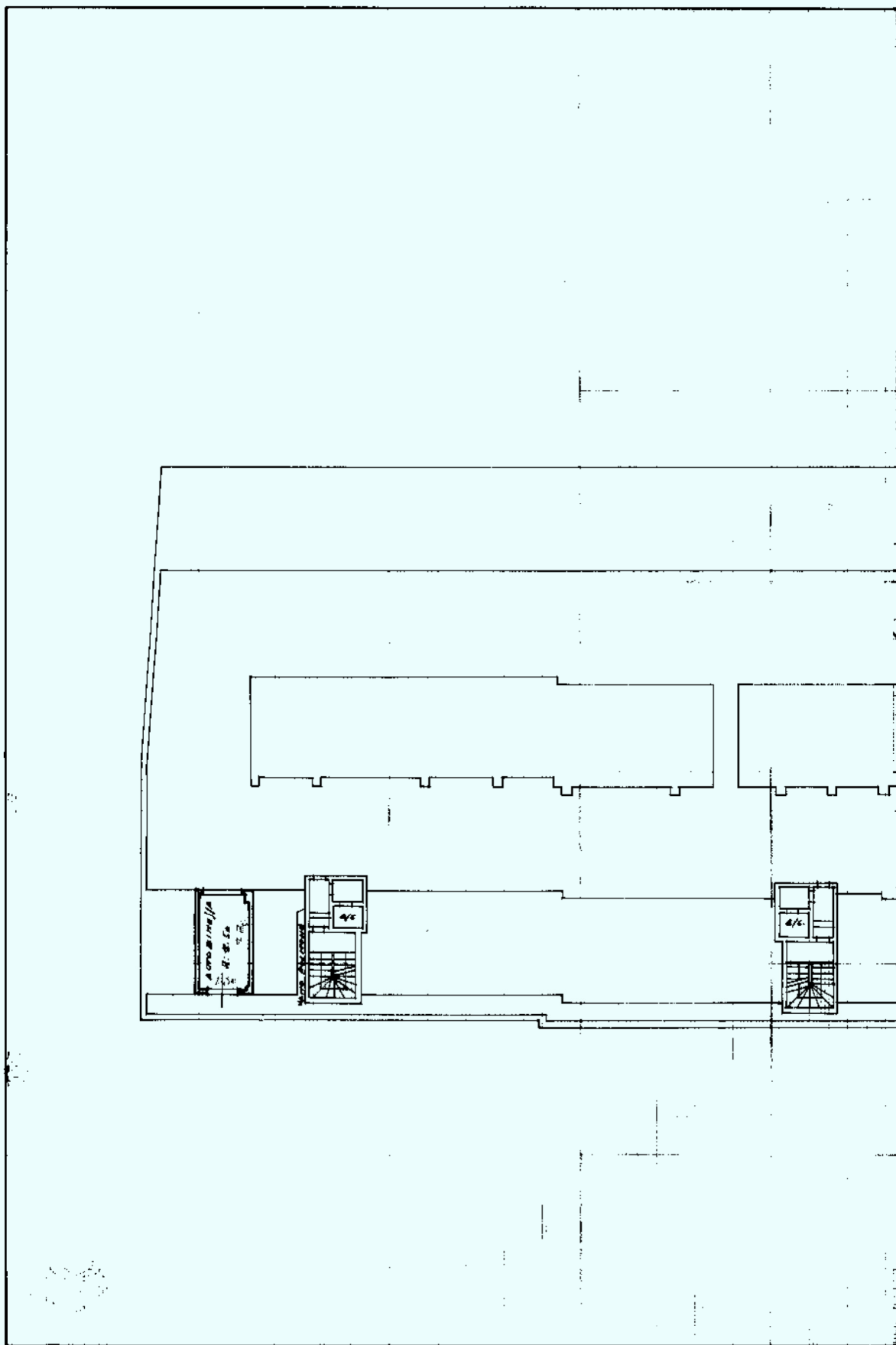

Ultima planimetria in atti

MODULARIO
F. - Cat. S. T. - 206



* Scala originale non disponibile. *

Mod. A (Nuovo Catasto Edilizio Urbano)

MINISTERO DELLE FINANZE

DIREZIONE GENERALE DEL CATASTO E DEI SERVIZI TECNICI ERARIALI

Lire 100

51

NUOVO CATASTO EDILIZIO URBANO

(R. DECRETO-LEGGE 15 APRILE 1929, N. 162)

Planimetria dell'immobile situato nel Comune di LLZZZZ Via LLZZZZ

Ditta LLZZZZ

Allegata alla dichiarazione presentata all'Ufficio Tecnico Erariale di LLZZZZ

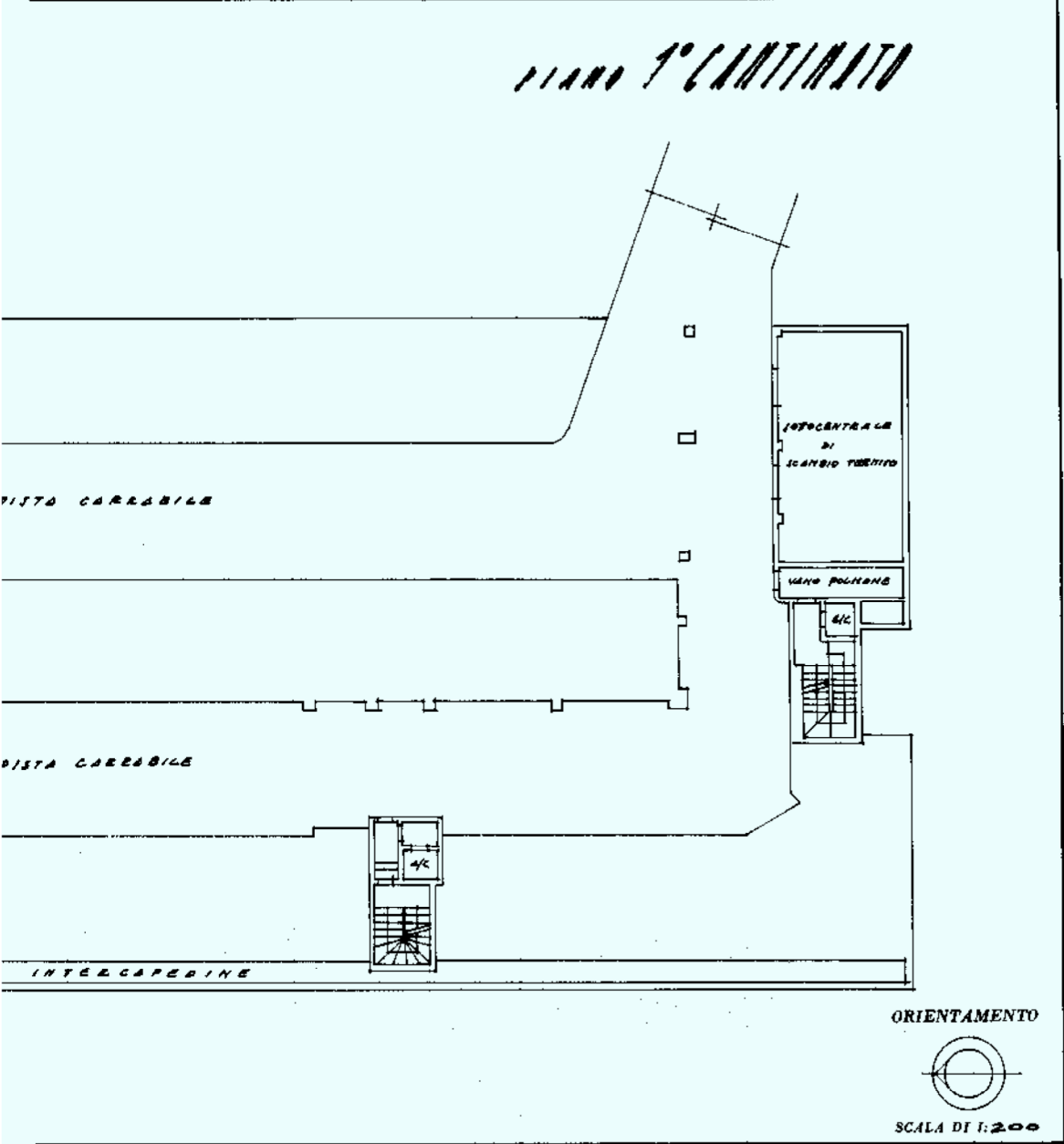

SPAZIO RISERVATO PER LE ANNOTAZIONI D'UFFICIO		Compilato dal <u>SEGN.</u> (Titolare, nome e cognome del tecnico) <u>CANILLO CLOZZA</u>
DATA <u>9 DIC 1982</u>	Geom. <u>LLZZZZ</u>	Iscritto all'Albo de <u>L. SEGN.</u> N° <u>1355</u>
PROT. N° <u>6460-</u>	N. <u>LLZZZZ</u>	della Provincia di <u>BRESCIA</u>
		DATA <u>10/11/1982</u>
		Firma: <u>Luigi Canillo Clozza</u>

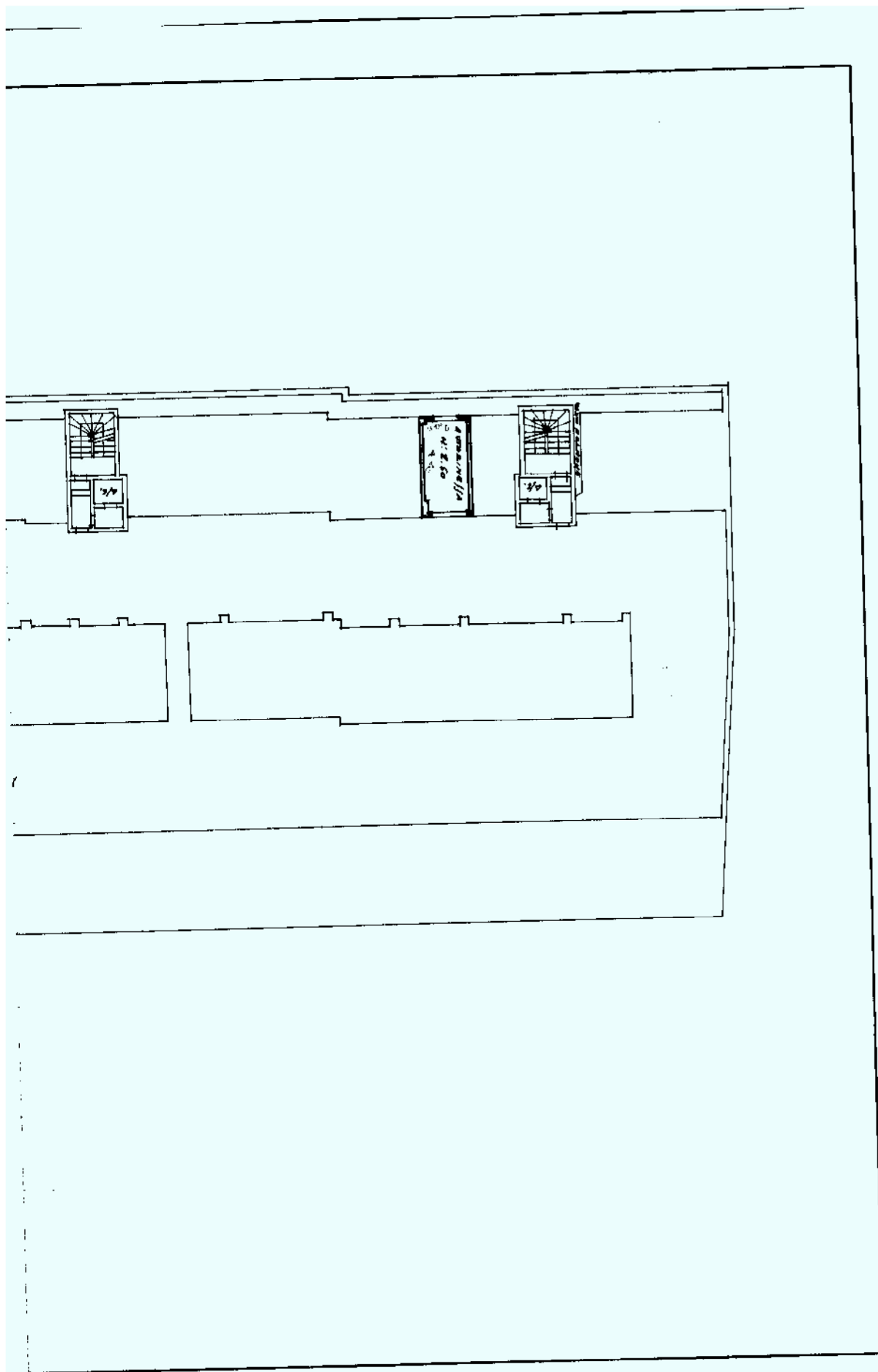

Ultima planimetria in atti

* Scala originale non disponibile. *

MOD. A (Nuovo Contratto Edilizio Urbano)

MODULARIO
F. - Col. S. T. - 300

**MINISTERO DELLE FINANZE**

DIREZIONE GENERALE DEL CATASTO E DEI SERVIZI TECNICI ERARIALI

NUOVO CATASTO EDILIZIO URBANO

(11. DISCREETLY-LEGOK 13 APRILE 1939, N. 652)

**Live
100**

54

Planimetria dell'immobile situato nel Comune di ALLICIA Via ALLIA

Datta 111

Allegata alla dichiarazione presentata all'Ufficio Tecnico Erariale di PARMA

page 1 CONTINUED

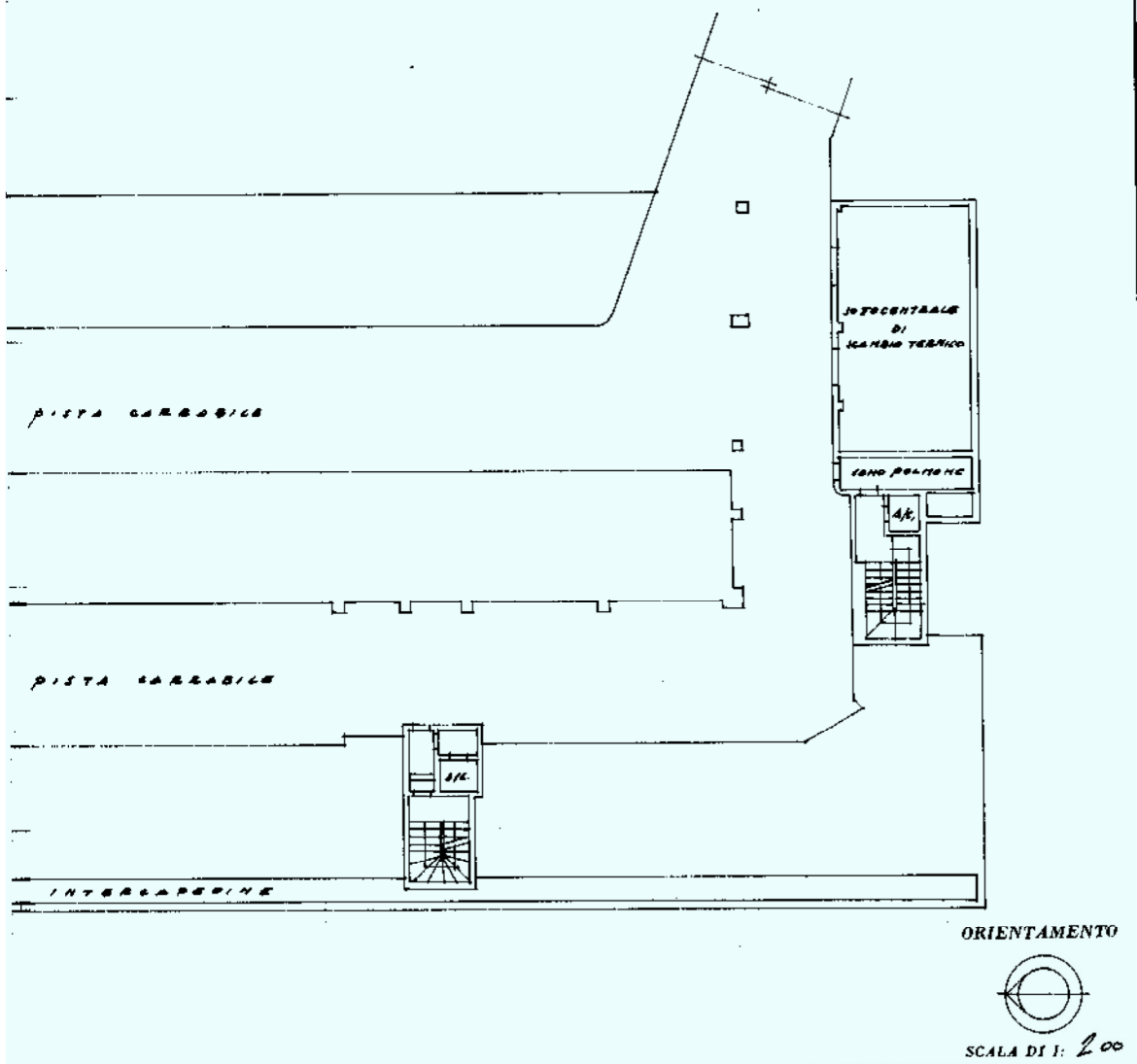

SPAZIO RISERVATO PER LE ANNOTAZIONI D'UFFICIO

DATA - 9 10 1987

PROT. N^o - 12461 -

Geon. CAMILLO C-07A
Via 4th Pl. 2nd Fl. 1A
B-11-11A - 1st 242-9

Compilata dal SECT.
(TITOLO, NORMA e CATEGORIA dell'ESERCIZIO)
CANILLO CLORA

Iscritto all'Albo de / *SECON. N.° 1355*
della Provincia di *BRESCIA*

DATA 40/11/1982

Firma: John L. Kelly

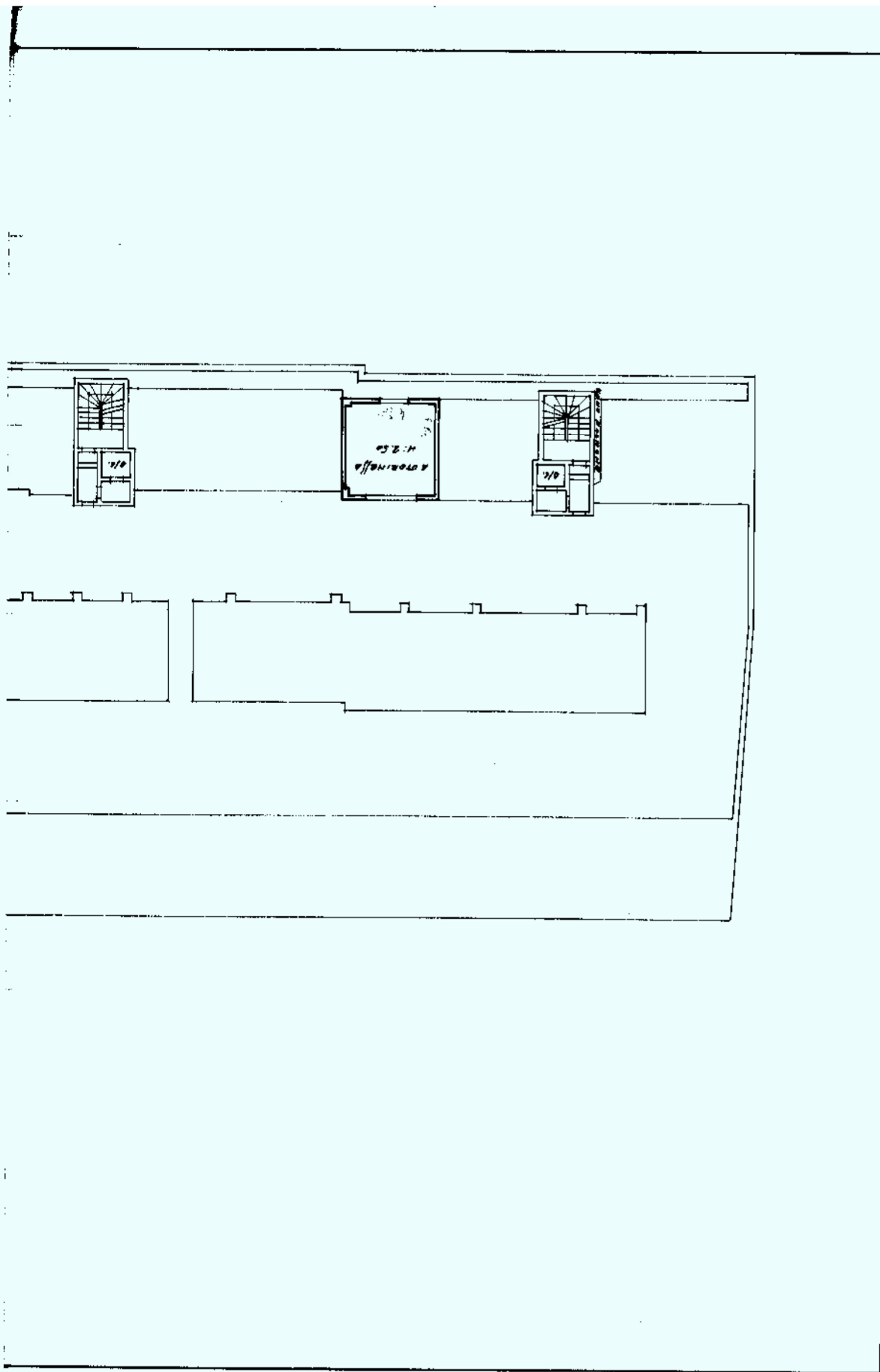

Ultima planimetria in atti

Agenzia del Territorio
CATASTO FABBRICATI
Ufficio Provinciale di
Brescia

Dichiarazione protocollo n. BS0035682 del 08/02/2006

Planimetria di u.i.u. in Comune di Brescia

Via Aldo Moro

civ. 31

Identificativi Catastali:

Sezione: NCT

Foglio: 171

Particella: 197

Subalterno: 217

Compilata da:

Beretti Michele

Iscritto all'albo:

Geometri

Prov. Brescia

N. 4591

Scheda n. 1

Scala 1:200

PIANO TERZO

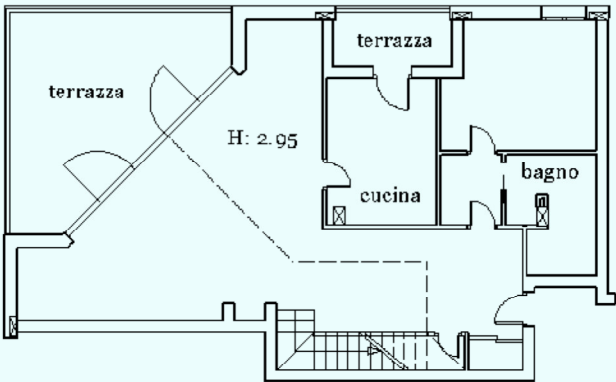

PIANO QUARTO

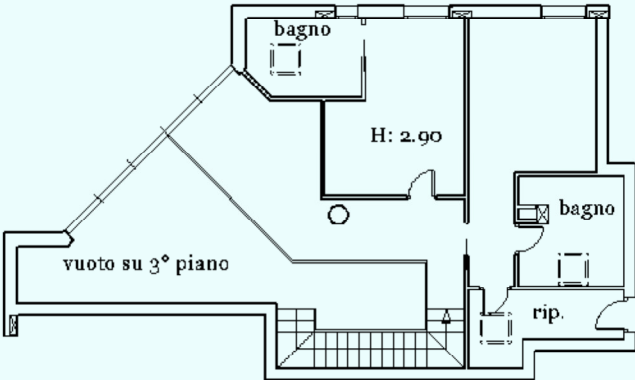

Ultima planimetria in atti

Agenzia del Territorio
CATASTO FABBRICATI
Ufficio Provinciale di
Brescia

Dichiarazione protocollo n. BS0035682 del 08/02/2006

Planimetria di u.i.u. in Comune di Brescia

Via Aldo Moro

civ. 25

Identificativi Catastali:

Sezione: NCT

Foglio: 171

Particella: 197

Subalterno: 263

Compilata da:

Beretti Michele

Iscritto all'albo:

Geometri

Prov. Brescia

N. 4591

Scheda n. 1

Scala 1:200

PIANO SECONDO
INTERRATO

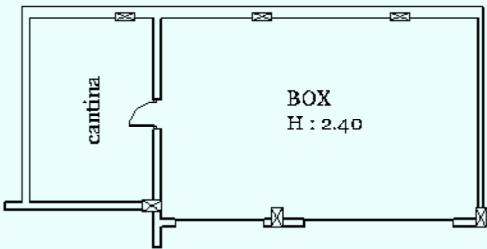

Ultima planimetria in atti

Data: 08/05/2024 - n. T5466 - Richiedente: LBRMRC82C02C118K

Totale schede: 1 - Formato di acquisizione: A4(210x297) - Formato stampa richiesto: A4(210x297)

Agenzia del Territorio
CATASTO FABBRICATI
Ufficio Provinciale di
Brescia

Dichiarazione protocollo n. BS0035682 del 08/02/2006

Planimetria di u.i.u. in Comune di Brescia

Via Aldo Moro

civ. 25

Identificativi Catastali:

Sezione: NCT

Foglio: 171

Particella: 197

Subalterno: 272

Compilata da:

Beretti Michele

Iscritto all'albo:

Geometri

Prov. Brescia

N. 4591

Scheda n. 1

Scala 1:200

PIANO SECONDO
INTERRATO



Ultima planimetria in atti

Data: 08/05/2024 - n. T5467 - Richiedente: LBRMRC82C02C118K

Totale schede: 1 - Formato di acquisizione: A4(210x297) - Formato stampa richiesto: A4(210x297)

Agenzia del Territorio
CATASTO FABBRICATI
Ufficio Provinciale di
Brescia

Dichiarazione protocollo n. BS0282235 del 02/11/2006

Planimetria di u.i.u. in Comune di Brescia

Via Aldo Moro

civ. 25

Identificativi Catastali:

Sezione: NCT

Foglio: 171

Particella: 197

Subalterno: 361

Compilata da:

Beretti Michele

Iscritto all'albo:

Geometri

Prov. Brescia

N. 4591

Scheda n. 1

Scala 1:200

PIANO SECONDO INTERRATO

H : 2.46

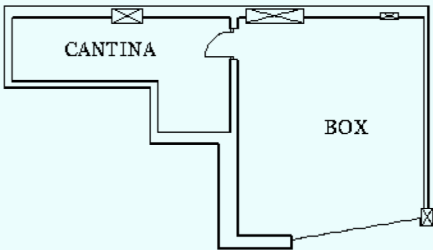

MODULARIO
F. - Cat. S. T. - 315



MINISTERO DELLE FINANZE
DIREZIONE GENERALE DEL CATASTO E DEI SERVIZI TECNICI ERARIALI

Mod. B (Nuovo Catasto Edilizio Urbano)

Lire
15

NUOVO CATASTO EDILIZIO URBANO

(R. DECRETO-LEGGE 13 APRILE 1930, N. 450)

Planimetria dell'immobile situato nel Comune di Calcinato Via xx Settembre

Ditta [REDACTED]

Allegata alla dichiarazione presentata all'Ufficio Tecnico Erariale di Brescia

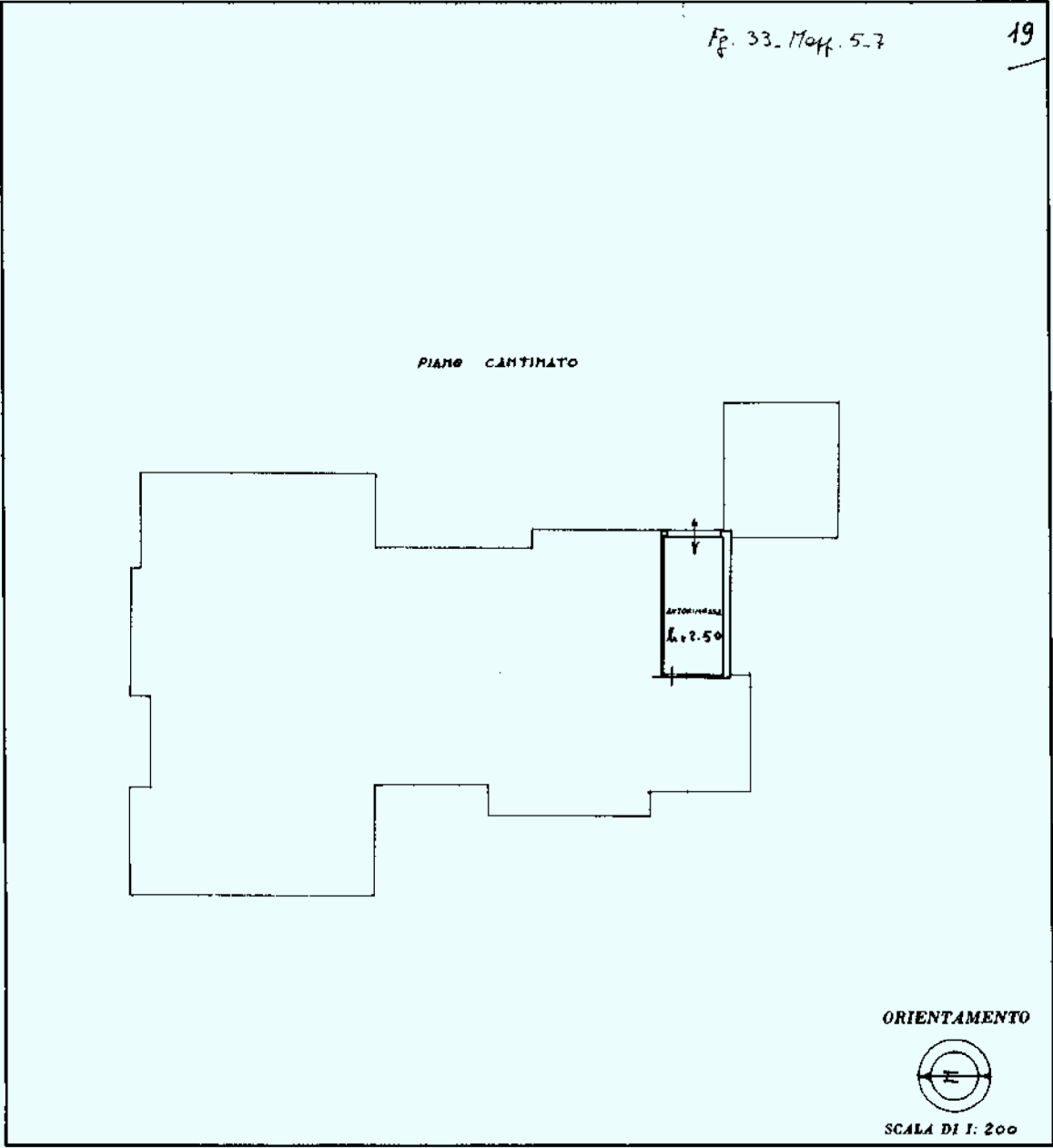

SPAZIO RISERVATO PER LE ANNOTAZIONI D'UFFICIO	
DATA 1-8-75	
PROT. N° 757	

Compilata dal Geom. Marcello Rolento
(Titolo, nome e cognome del tecnico)

Iscritto all'Albo dei geometri
della Provincia di Brescia

DATA 22-5-78

Firma: Rolento

Agenzia delle Entrate
CATASTO FABBRICATI
Ufficio Provinciale di
Brescia

Dichiarazione protocollo n. BS0229513 del 18/12/2023

Comune di Calcinato

Via Della Filanda

civ. 19

Identificativi Catastali:

Sezione: NCT

Foglio: 33

Particella: 207

Subalterno: 50

Compilata da:
Senini Stefano

Iscritto all'albo:
Geometri

Prov. Brescia

N. 5940

Planimetria

Scheda n. 1

Scala 1:200

PIANO SECONDO

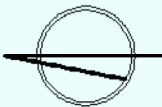
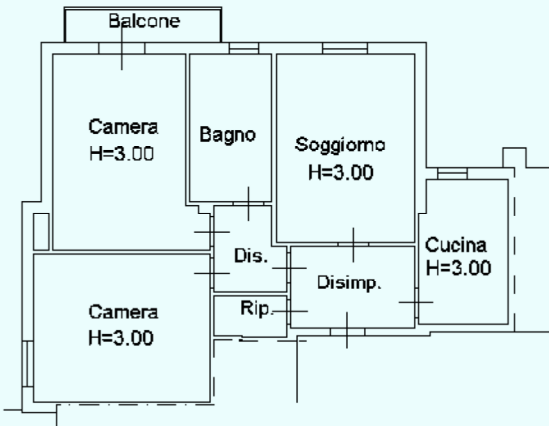

Ultima planimetria in atti

Agenzia delle Entrate
CATASTO FABBRICATI
Ufficio Provinciale di
Brescia

Dichiarazione protocollo n. BS0229513 del 18/12/2023

Comune di Calcinato

Via Della Filanda

civ. 19

Identificativi Catastali:

Sezione: NCT

Foglio: 33

Particella: 207

Subalterno: 51

Compilata da:
Senini Stefano

Iscritto all'albo:
Geometri

Prov. Brescia

N. 5940

Planimetria

Scheda n. 1

Scala 1:200

PIANO PRIMO SOTTOSTRADA

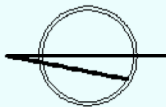
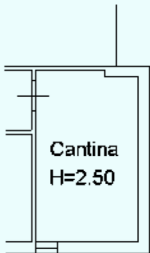

Ultima planimetria in atti

Data: 08/05/2024 - n. T5471 - Richiedente: LBRMRC82C02C118K

Totale schede: 1 - Formato di acquisizione: A4(210x297) - Formato stampa richiesto: A4(210x297)

MODULARIO
3/1 - 400



MINISTERO DELLE FINANZE
DIPARTIMENTO DEL TERRITORIO
CATASTO EDILIZIO URBANO (RDL 13-4-1939, n. 652)

MOD. AM (CEU)
RF
300

Planimetria di u.i.u. in Comune di CALCINATO via SIBILLA ALERAMO civ. 38

PIANO PRIMO

PIANO TERRA

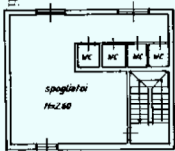

PIANO PRIMO

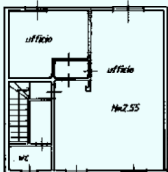

Planimetria generale
scala 1:1000

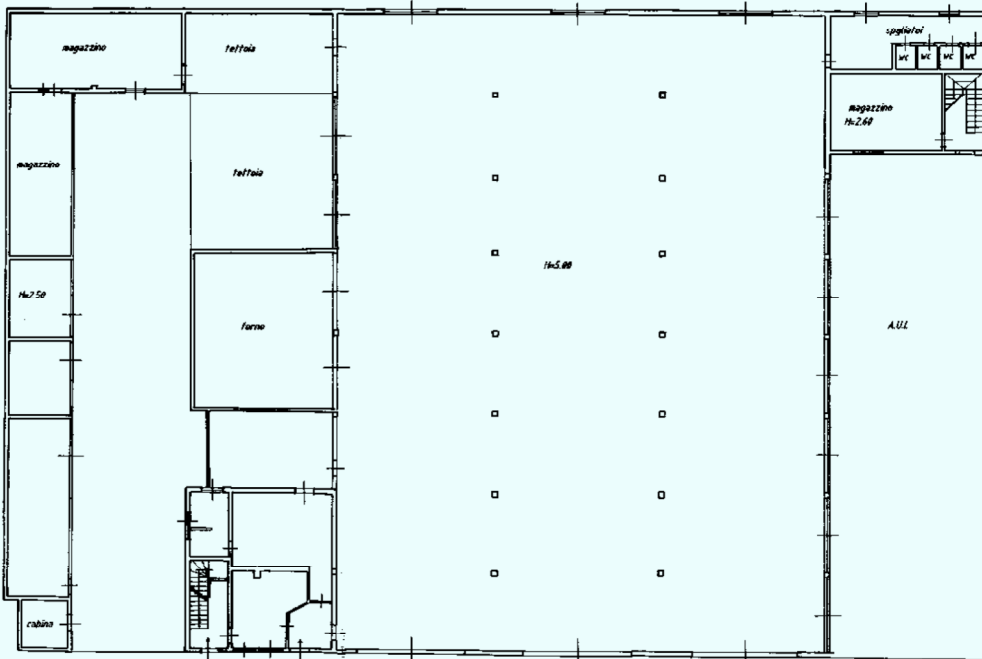
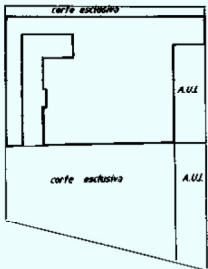

* Scala originale non disponibile *

ORIENTAMENTO



SCALA DI 1: 200

Dichiarazione di N.C. ☐
Denuncia di variazione ☒

Identificativi catastali
F. NCT/4
n. 8 sub 1

Completata dal GEOMETRA
PONZONI NUNZIO

Inscritto all'albo de. i geometri
della provincia di BRESCIA n. 1
data FEBB Firma M. Ponzi



RISERVATO ALL'UFFICIO

23 2 01
27 4 07

MODULARIO
3770 495

MINISTERO DELLE FINANZE

DIPARTIMENTO DEL TERRITORIO

CATASTO EDILIZIO URBANO (RDL 13-4-1939, n. 652)



PIANO TERRA

Planimetria di u.i.u. in Comune di **CALCINATO** via **SIBILLA ALERAMO** civ. **38**

300

300

300

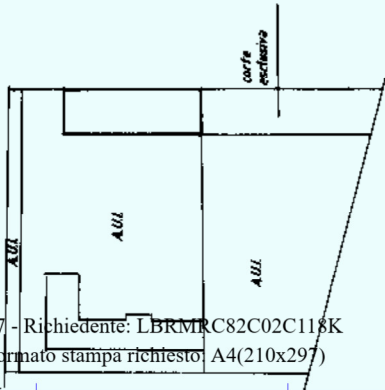
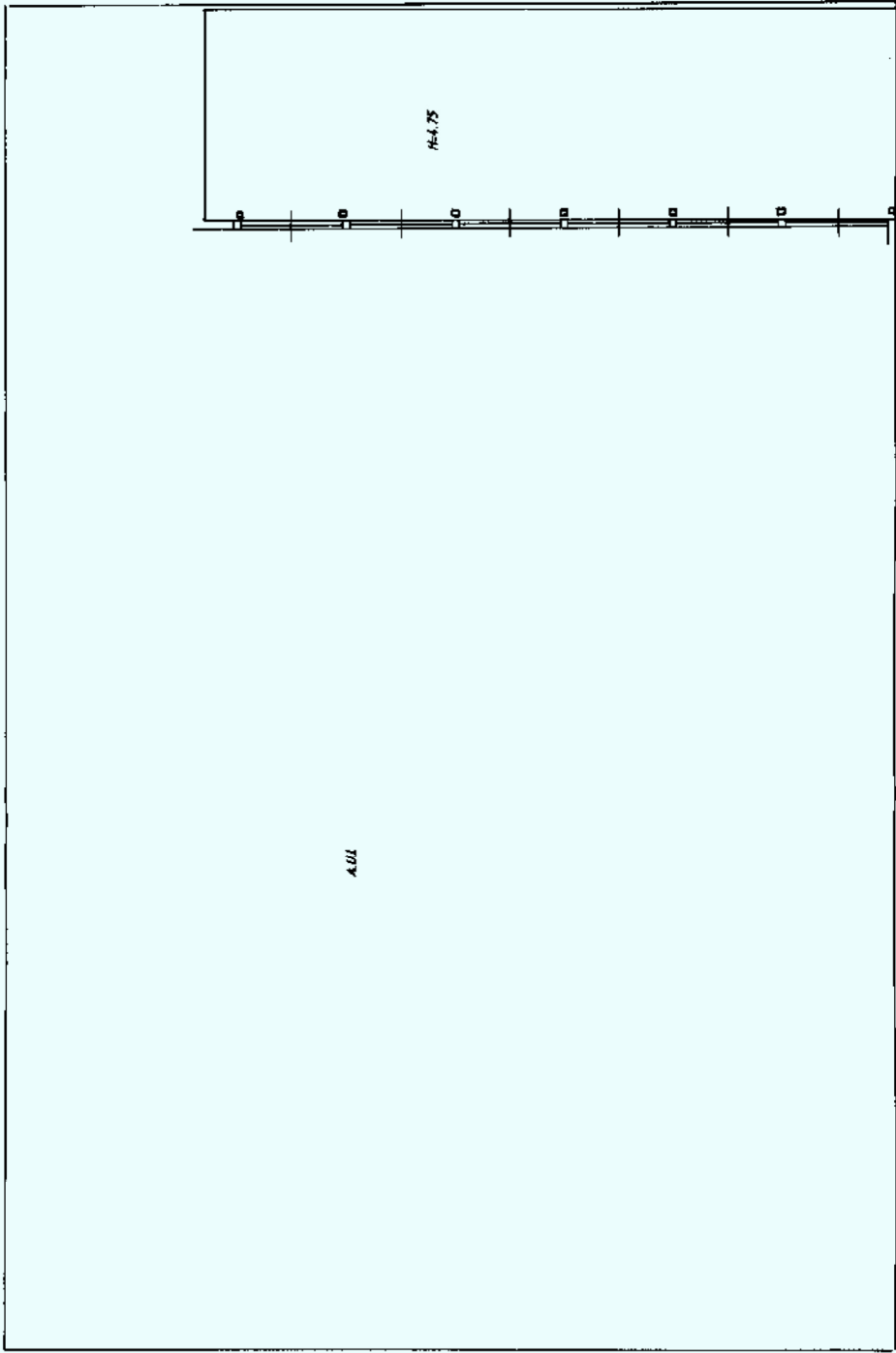

23 2 01

7 2 4 0 7

COMPILATO DA

GEOMETRA

PONZONI NUNZIO

iscritto all'Albo dei GEOMETRI della provincia di BRESCIA n. 1760/19

Firma

11/05/2001

Dichiarazione di N.C.

Denuncia di variazione

Identificativi catastali

F. NCT/4

n. 8

sub. 2

univ. 01

data FEBB 2001

fmo 2 >

RISERVATO ALL'UFFICIO

23 2 01

7 2 4 0 7

MODULARIO
F. - Cat. S. T. - 315



MINISTERO DELLE FINANZE

DIREZIONE GENERALE DEL CATASTO E DEI SERVIZI TECNICI ERARIALI

NUOVO CATASTO EDILIZIO URBANO

(R. DECRETO-LEGGE 18 APRILE 1949, N. 651)

Mod. B (Nuovo Catasto Edilizio Urbano)

Lire
50

Planimetria dell'immobile situato nel Comune di PADENGHE Via BERTANIGRA
Ditta [REDACTED]
Allegata alla dichiarazione presentata all'Ufficio Tecnico Erariale di BRESCIA

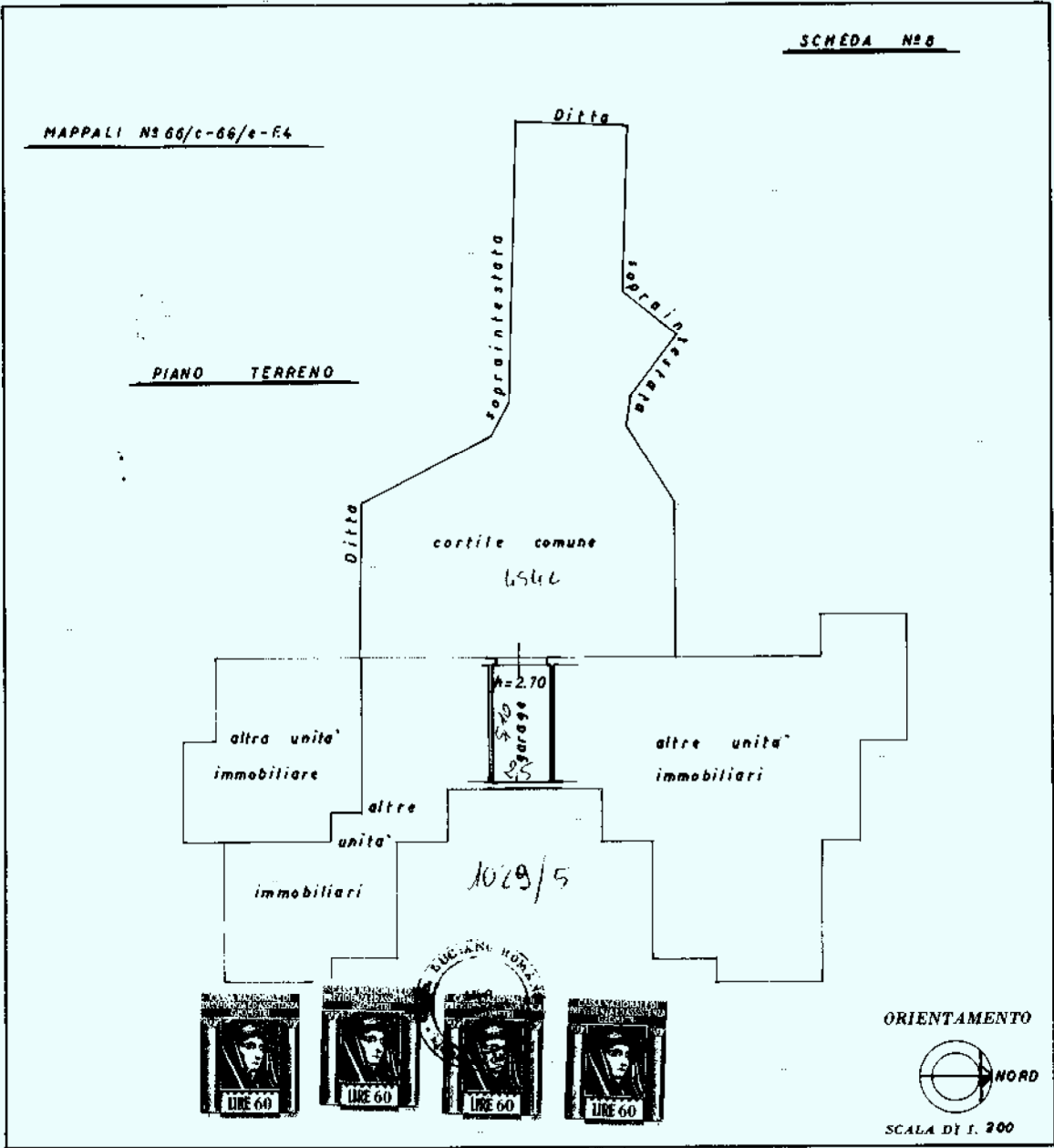

SPAZIO RISERVATO PER LE ANNOTAZIONI D'UFFICIO	
DATA <u>14-10-1982</u>	
PROT. N° <u>3718</u>	

Compilata dal <u>Geometra</u>	
(Titolo, nome e cognome del tecnico)	
<u>Luciano Romano</u>	
Iscritto all'Albo dei... <u>Geometri</u>	
della Provincia di <u>Brescia</u>	
DATA <u>23-9-1982</u>	
Firma: <u>Luciano Romano</u>	

Ultima planimetria in atti

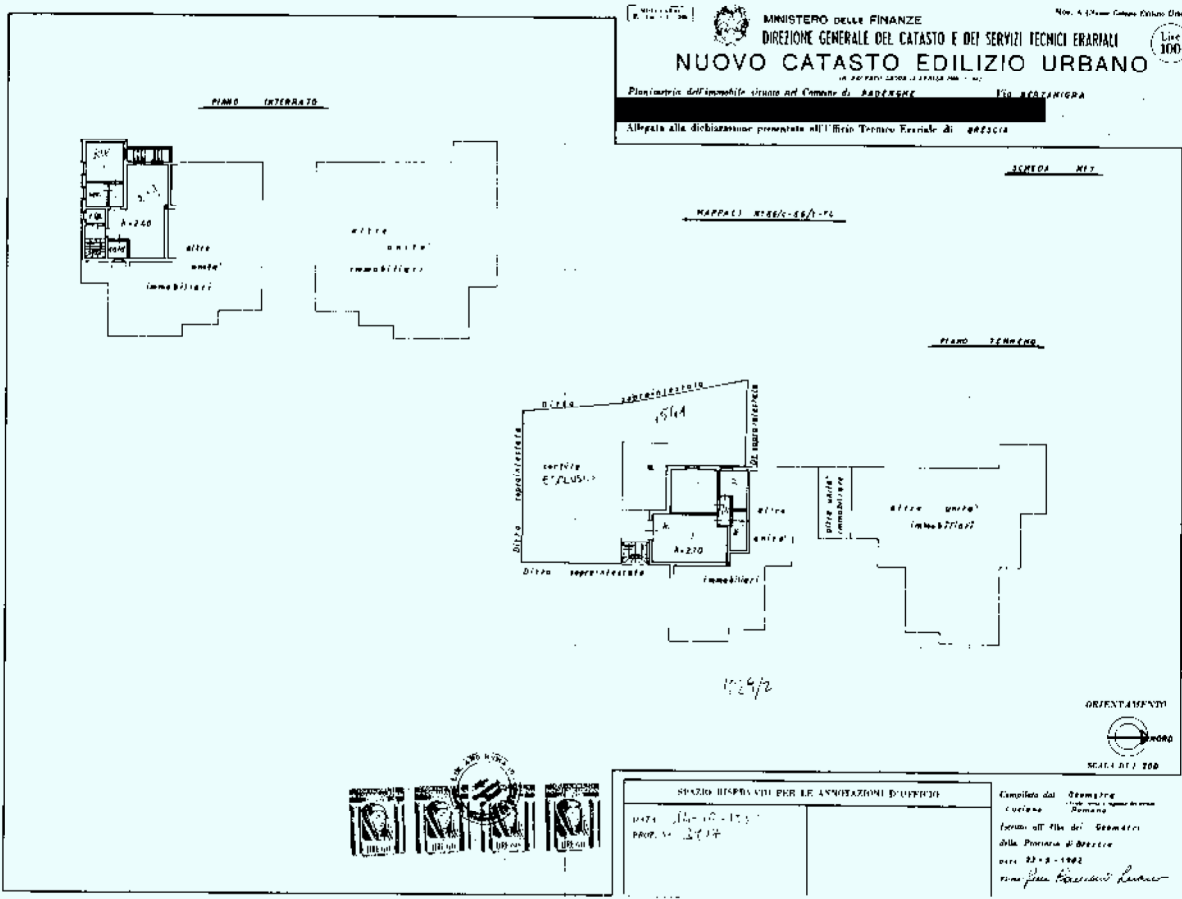

Ultima planimetria in atti