

civ. SNC

N. 3642

Scala 1:200

N

Catasto dei Fabbricati - Situazione al 08/04/2024 - Comune di SERLE(I631) - < Sez. urbana NCT - Foglio 23 - Particella 38 - Subalterno 4 >

Agenzia del Territorio  
CATASTO FABBRICATI  
Ufficio Provinciale di  
Brescia

Dichiarazione protocollo n. BS0058490 del 18/02/20

Planimetria di u.i.u. in Comune di Serle

Via Guglielmo Marconi

civ. SNC

Identificativi Catastali:

Sezione: NCT

Foglio: 23

Particella: 38

Subalterno: 7

Compilata da:

Govi Gabriele

Iscritto all'albo:

Geometri

Prov. Brescia

N. 3642

Scheda n. 1

Scala 1:200

PIANTA PIANO SEMINTERRATO

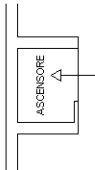

PIANTA PIANO TERRA



PIANTA PIANO PRIMO

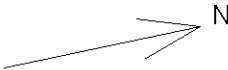
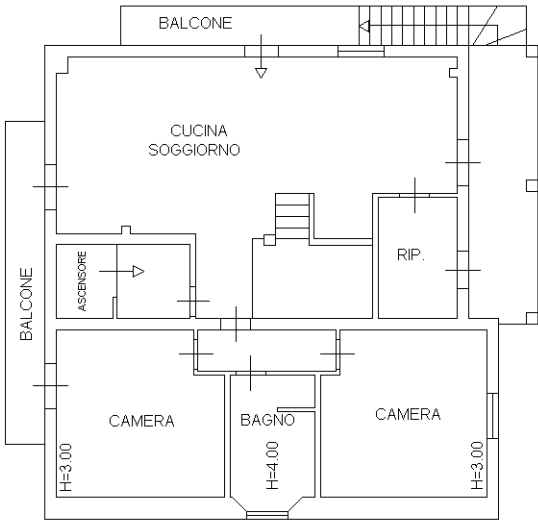



MODULARIO  
F. rig. rend. 497



MINISTERO DELLE FINANZE

DIREZIONE GENERALE DEL CATASTO E DEI SS.TT.EE.

**CATASTO EDILIZIO URBANO** (RDL 13-4-1939, n. 652)

M. D. BN (CEU)

LIRE  
**250**

Planimetria di u.i.u. in Comune di SERLE via MARCONI civ. ....

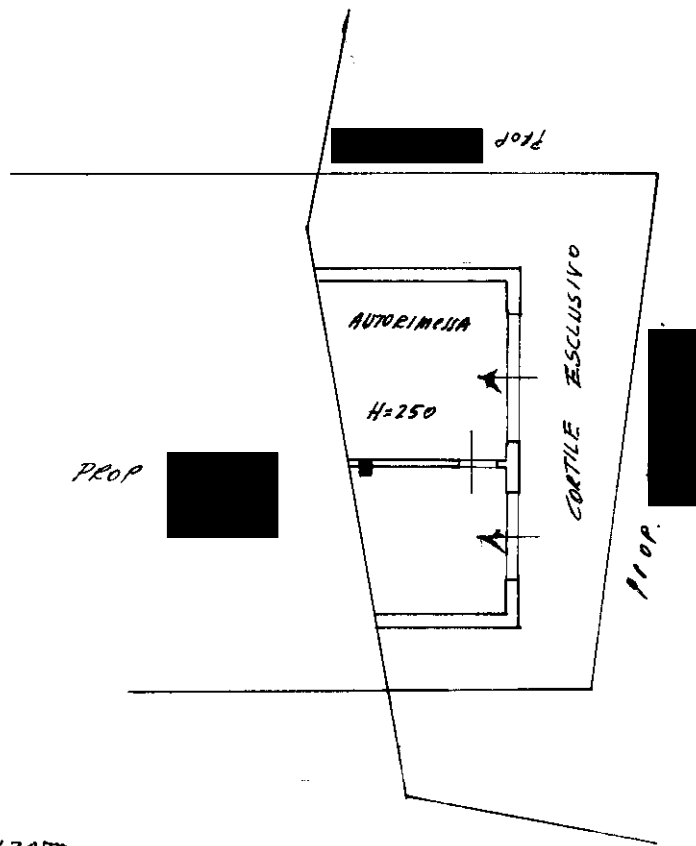

PIANO RIALZATO

ORIENTAMENTO

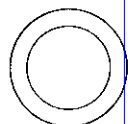

SCALA DI 1:200

Dichiarazione di N.C. ☒

Denuncia di variazione ☐

Ultima planimetria in atti

Compilata dal GEOMETRA  
ZANOLA GIANCARLO  
(Titolo, cognome e nome)

Iscritto all'albo dei GEOMETRI  
PROF. CA

data 15/10/1989 Firma Zanola

RISERVATO ALL'UFFICIO

Data presentazione: 30/10/1989 - Data: 08/04/2024 - n. T264375 - Richiedente: MSSLSU73H69B157W

Totale schede 27 Formato di acquisizione: A4 (210x297) della Provincia di PARMA

n. 344 sub. ....

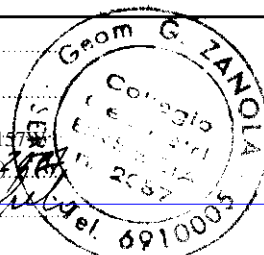

Agenzia del Territorio  
CATASTO FABBRICATI  
Ufficio Provinciale di  
Brescia

Dichiarazione protocollo n. BS0116679 del 27/04/2012

Planimetria di u.i.u. in Comune di Serle

Via Guglielmo Marconi

civ.

Identificativi Catastali:

Sezione: NCT

Foglio: 23

Particella: 488

Subalterno:

Compilata da:

Dusi Giuseppe

Iscritto all'albo:

Geometri

Prov. Brescia

N. 04400

Scheda n. 1

Scala 1:200

PIANO TERRA

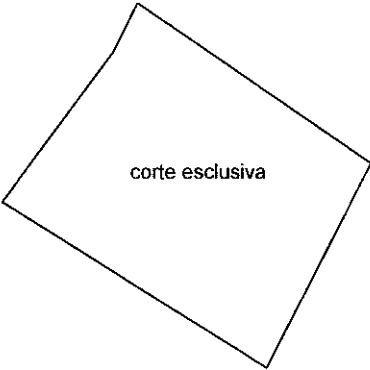

PIANO INTERRATO

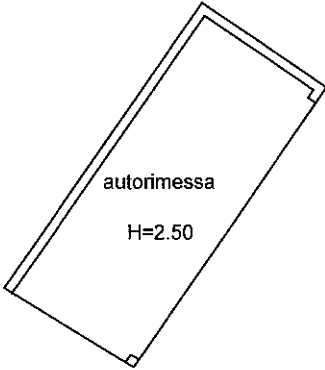

Ultima planimetria in atti

Data: 08/04/2024 - n. T264376 - Richiedente: MSSLSU73H69B157W

Totale schede: 1 - Formato di acquisizione: A4(210x297) - Formato stampa richiesto: A4(210x297)