



Agenzia delle Entrate
CATASTO FABBRICATI
Ufficio Provinciale di
Brescia

Dichiarazione protocollo n. BS0277781 del 06/12/2013

Planimetria di u.i.u. in Comune di Ossimo

Via Sant' Antonio

civ. SN

Identificativi Catastali:

Sezione:

Foglio: 35

Particella: 8527

Subalterno: 11

Compilata da:

Rota Stabelli Diego

Iscritto all'albo:

Geometri

Prov. Bergamo

N. 3673

Scheda n. 1

Scala 1:200

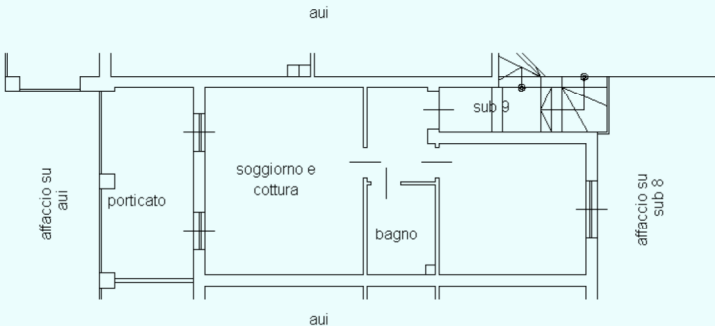

PIANTA PIANO PRIMO
H MT 2,55



Ultima planimetria in atti

Data: 07/03/2025 - n. T40336 - Richiedente: MGLVTL40S11C760S

Totale schede: 1 - Formato di acquisizione: A4(210x297) - Formato stampa richiesto: A4(210x297)

Agenzia delle Entrate
CATASTO FABBRICATI
Ufficio Provinciale di
Brescia

Dichiarazione protocollo n. BS0277781 del 06/12/2013

Planimetria di u.i.u. in Comune di Ossimo

Via Sant' Antonio

civ. SN

Identificativi Catastali:

Sezione:

Foglio: 35

Particella: 8527

Subalterno: 12

Compilata da:

Rota Stabelli Diego

Iscritto all'albo:

Geometri

Prov. Bergamo

N. 3673

Scheda n. 1

Scala 1:200

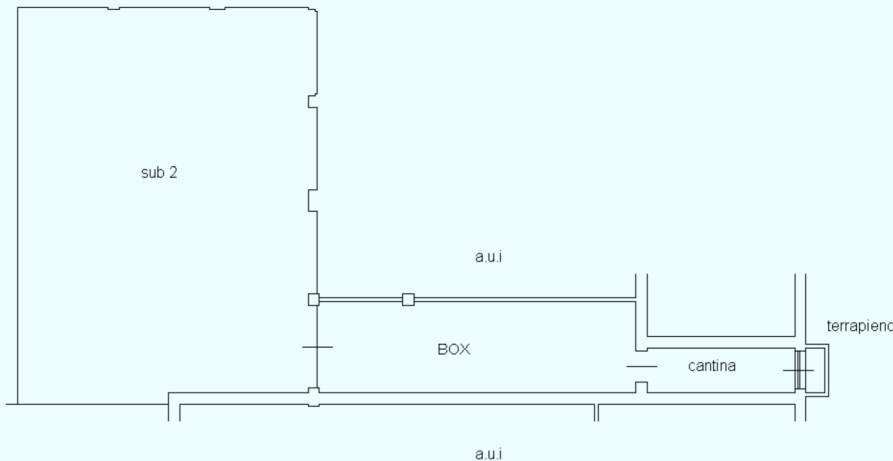

PIANTA PIANO INTERRATO
H mt 2,50



Ultima planimetria in atti

ELABORATO PLANIMETRICO	
Compilato da: Rota Stabelli Diego	
Iscritto all'albo: Geometri	
Prov. Bergamo	N. 3673

Agenzia delle Entrate
CATASTO FABBRICATI
Ufficio Provinciale di
Brescia

Comune di Ossimo			Protocollo n. BS0277781 del 06/12/2013	
Sezione:	Foglio: 35	Particella: 8527	Tipo Mappale n. 273469	del 02/12/2013
Dimostrazione grafica dei subalterni			Scala 1 : 500	

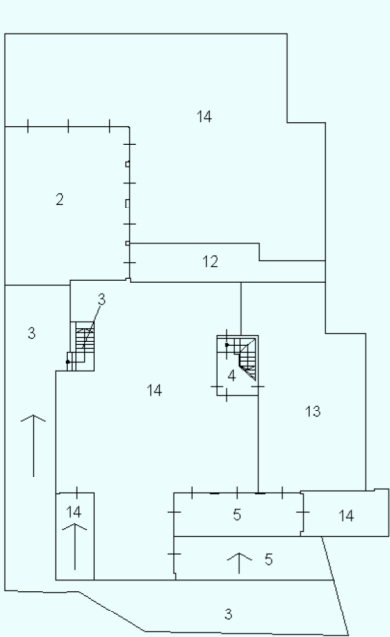

PIANO INTERRATO

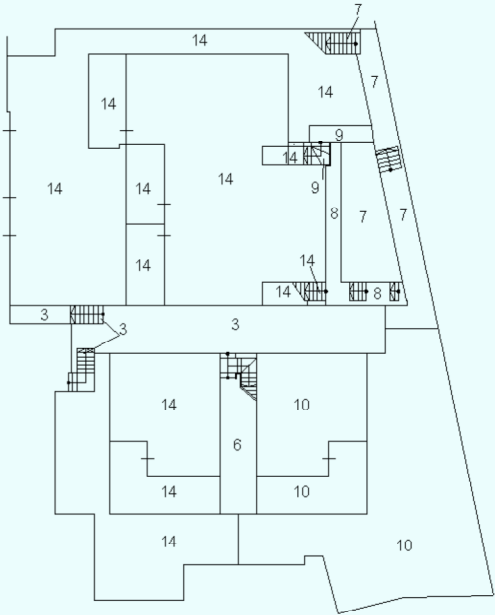

PIANO TERRA

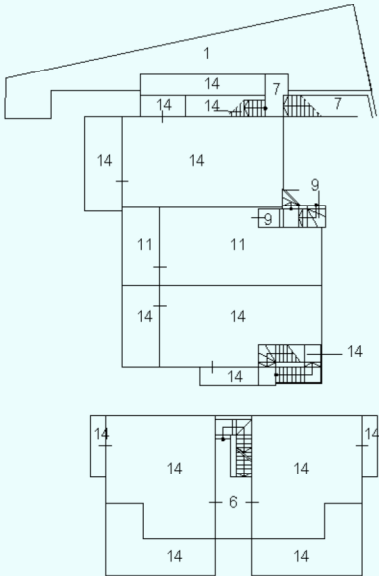

PIANO PRIMO

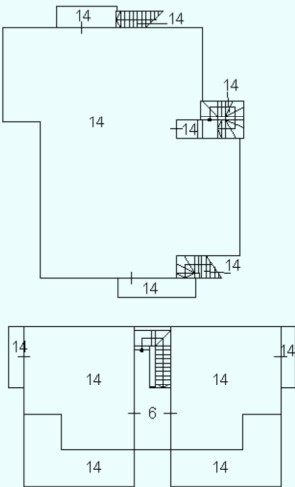

PIANO SECONDO



Ultima planimetria in atti

ACCERTAMENTO DELLA PROPRIETA' IMMOBILIARE URBANA ELENCO DEI SUBALTERNI ASSEGNATI

Comune	Sezione	Foglio	Particella	Tipo mappale	del:
OSSIMO		35	8527	123453	25/11/2013

Sub	UBICAZIONE via/piazza	n.civ	Piani	Scala	Int	DESCRIZIONE
1	VIA SANT'ANTONIO	SN	1			BENE COMUNE NON CENSIBILE - AREE VERDI COMUNI AI SUB 11 E 14
2	VIA SANT'ANTONIO	SN	S1			BENE COMUNE NON CENSIBILE - AREA DI MANOVRA E D'ACCESSO AI BOX COPERTA COMUNE AI SUB 12 E 14
3	VIA SANT'ANTONIO	SN	S1-T			BENE COMUNE NON CENSIBILE - AREA DI MANOVRA, RAMPA DI ACCESSO AI BOX SCOPERTA, SCALETTE E PASSAGGI PEDONALI COMUNI AI SUB DAL 10 AL 14
4	VIA SANT'ANTONIO	SN	S1-T			BENE COMUNE NON CENSIBILE - VANO SCALA A PIANO TERRA E RAMPA DI SCALA DI COLLEGAMENTO TRA PIANO SEMINTERRATO A PIANO TERRA COMUNE AI SUB 13 E 14
5	VIA SANT'ANTONIO	SN	S1			BENE COMUNE NON CENSIBILE - RAMPA E AREA DI MANOVRA E D'ACCESSO AI BOX COPERTA E SCOPERTA COMUNE AI SUB 13 E 14
6	VIA SANT'ANTONIO	SN	T-1 - 2			BENE COMUNE NON CENSIBILE - PIANEROTTOLI E RAMPE DI SCALE DI COLLEGAMENTO TRA PIANO TERRA E PIANO SECONDO COMUNI AI SUB 10 - 13 - 14
7	VIA SANT'ANTONIO	SN	T-1			BENE COMUNE NON CENSIBILE - VIALETTI PEDONALI E RAMPE DI SCALE COMUNI AI SUB 11 E 14
8	VIA SANT'ANTONIO	SN	T			BENE COMUNE NON CENSIBILE - RAMPA DI SCALA E VIALETTO COMUNE AI SUB 11 E 14
9	VIA SANT'ANTONIO	SN	T-1			BENE COMUNE NON CENSIBILE - VIALETTO E RAMPA DI SCALA DA PIANO TERRA A PIANO PRIMO COMUNE AI SUB 11 E 14
10	VIA SANT'ANTONIO	SN	T			ABITAZIONE DI TIPO CIVILE CON AREA ESCLUSIVA
11	VIA SANT'ANTONIO	SN	1			ABITAZIONE DI TIPO CIVILE
12	VIA SANT'ANTONIO	SN	S1			BOX
13	VIA SANT'ANTONIO	SN	S1			BOX
14	VIA SANT'ANTONIO	SN	S1-T - 1-2			UNITA' IN CORSO DI COSTRUZIONE