Lotto 3 - Documentazione fotografica

subalterno 1 adiacente lotto 4

cavedio

GRUPPO EDICOM

Ultima planimetria in atti
Data presentazione: 15/05/1991 - Data: 26/07/2023 - n. T353095 - Richiedente: MGNFST59R65F205W
Totale schede: 1 - Formato di acquisizione: A3(297x420) - Formato stampa richiesto: A4(210x297)

MODULARIO
F. rig. rend. 406

MINISTERO DELLE FINANZE
DIREZIONE GENERALE DEL CATASTO E DEI SS.TT.EE.

CATASTO EDILIZIO URBANO (RDL 13-4-1939, n. 652)

MOD. AN (CEU)
LIRE 400

Planimetria di u.i.u. in Comune di TREMOSINE via DEL ROCCOLO civ. 8

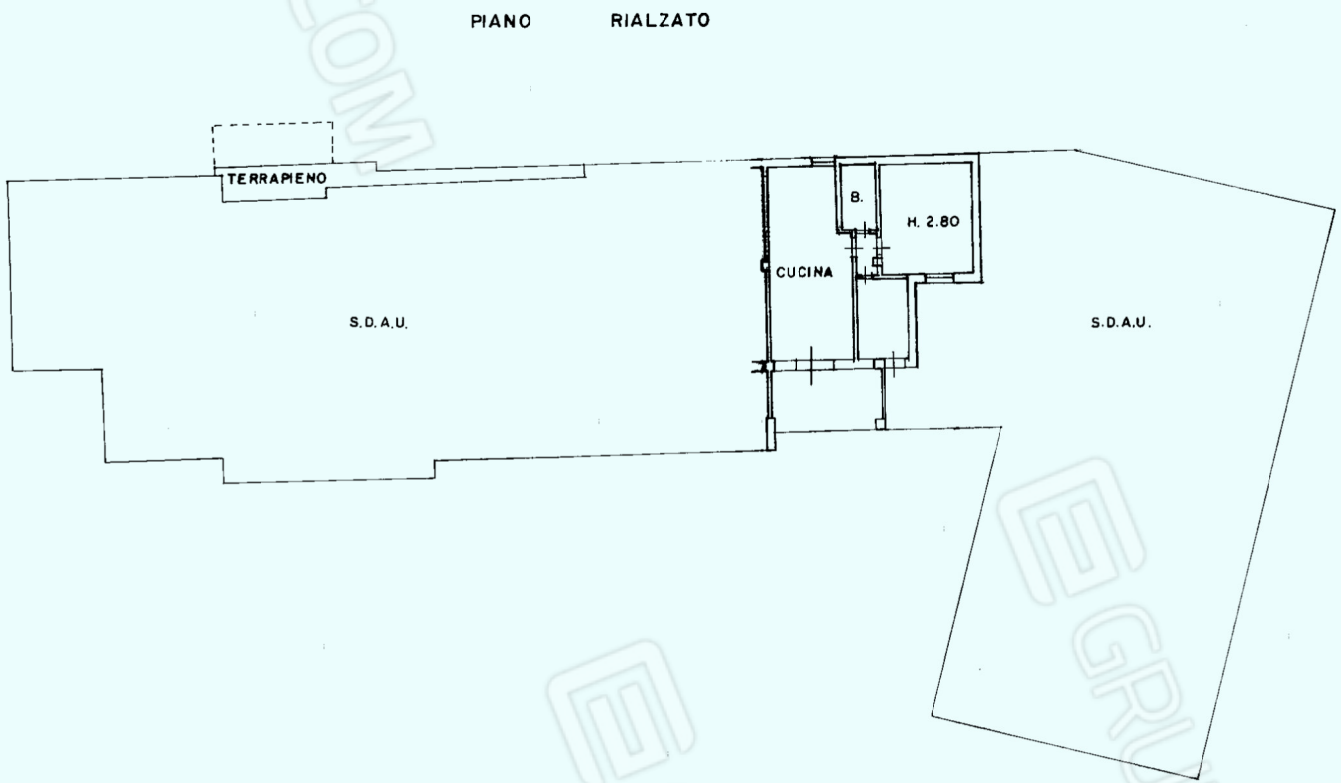

ORIENTAMENTO

SCALA DI 1:200

Dichiarazione di N.C. ☐ Denuncia di variazione ☒	Compilata dal Geom. Orlando Raffaele (Titolo, cognome e nome)	RISERVATO ALL'UFFICIO
Identificativi catastali F. 61 n. 11790 sub. 6 PROT. 11125/91	Iscritto all'albo de i Geometri della provincia di Brescia n. 2046 data 16.07.91 Firma	6 MAG 1991 6977

Catasto dei Fabbricati - Situazione al 26/07/2023 - Comune di TREMOSINE SUL GARDA(L372) - < Foglio 61 - Particella 11790 - Subalterno 6 >
VIA DEL ROCCOLO n. 8 Piano 1

Data presentazione: 15/05/1991 - Data: 26/07/2023 - n. T353095 - Richiedente: MGNFST59R65F205W