

ELABORATO PLANIMETRICO		Agenzia delle Entrate CATASTO FABBRICATI	
Compilato da: Nodari Graziano		Ufficio Provinciale di Brescia	
Iscritto all'albo: Geometri			
Prov. Brescia		N. 03834	
Comune di Sellero		Protocollo n. BS0038312 del 14/03/2023	
Sezione: NCT Foglio: 18		Tipo Mappale n. del	
Particella: 109			
Dimostrazione grafica dei subalterni		Scala 1 : 500	

PIANO INTERRATO (S1)

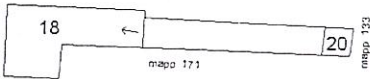

PIANO TERRA (T)

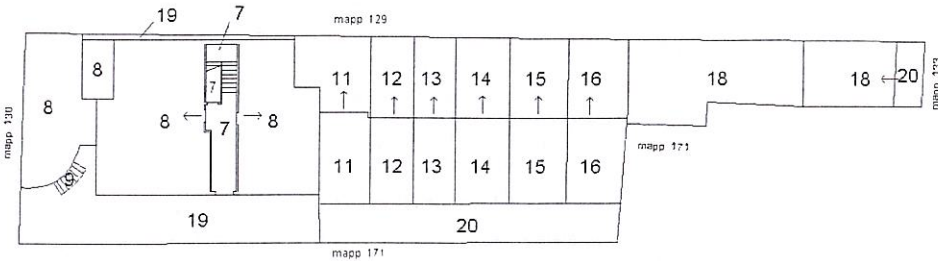

PIANO PRIMO (1)

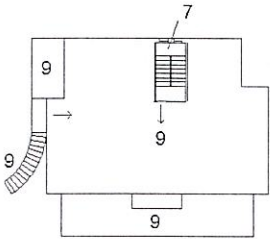

PIANO SOTTOTETTO (2)

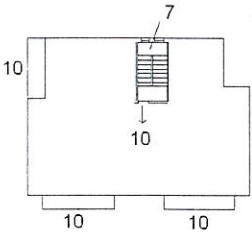

Agenzia del Territorio CATASTO FABBRICATI Ufficio Provinciale di Brescia	Dichiarazione protocollo n. BS0557268 del 01/12/2011	
	Planimetria di u.i.u. in Comune di Selloero	
	Via Nazionale	civ. 39
	Identificativi Catastali:	Compilata da:
	Sezione: NCT	Bressanelli Giampiero
	Foglio: 18	Iscritto all'albo:
	Particella: 109	Geometri
	Subalterno: 13	Prov. Brescia
		N. 2759

Scheda n. 1 Scala 1:200

PIANO TERRA (T)

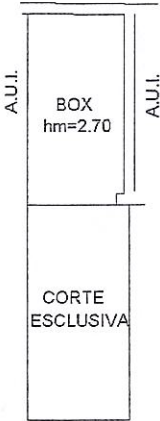

Ultima planimetria in atti

Data: 29/11/2024 - n. T32728 - Richiedente:

Totale schede: 1 - Formato di acquisizione: A4(210x297) - Formato stampa richiesto: A4(210x297)

Catasto dei Fabbricati - Situazione al 29/11/2024 - Comune di SELERO (588) - < Sez. urbana NCT - Foglio 18 - Particella 109 - Subalterno 13 >
VIA NAZIONALE n. 39 Piano T