

CESPILE 39

POZZOLENGO

Provinciale - Territorio - Direttore GENEROSO BIONDI

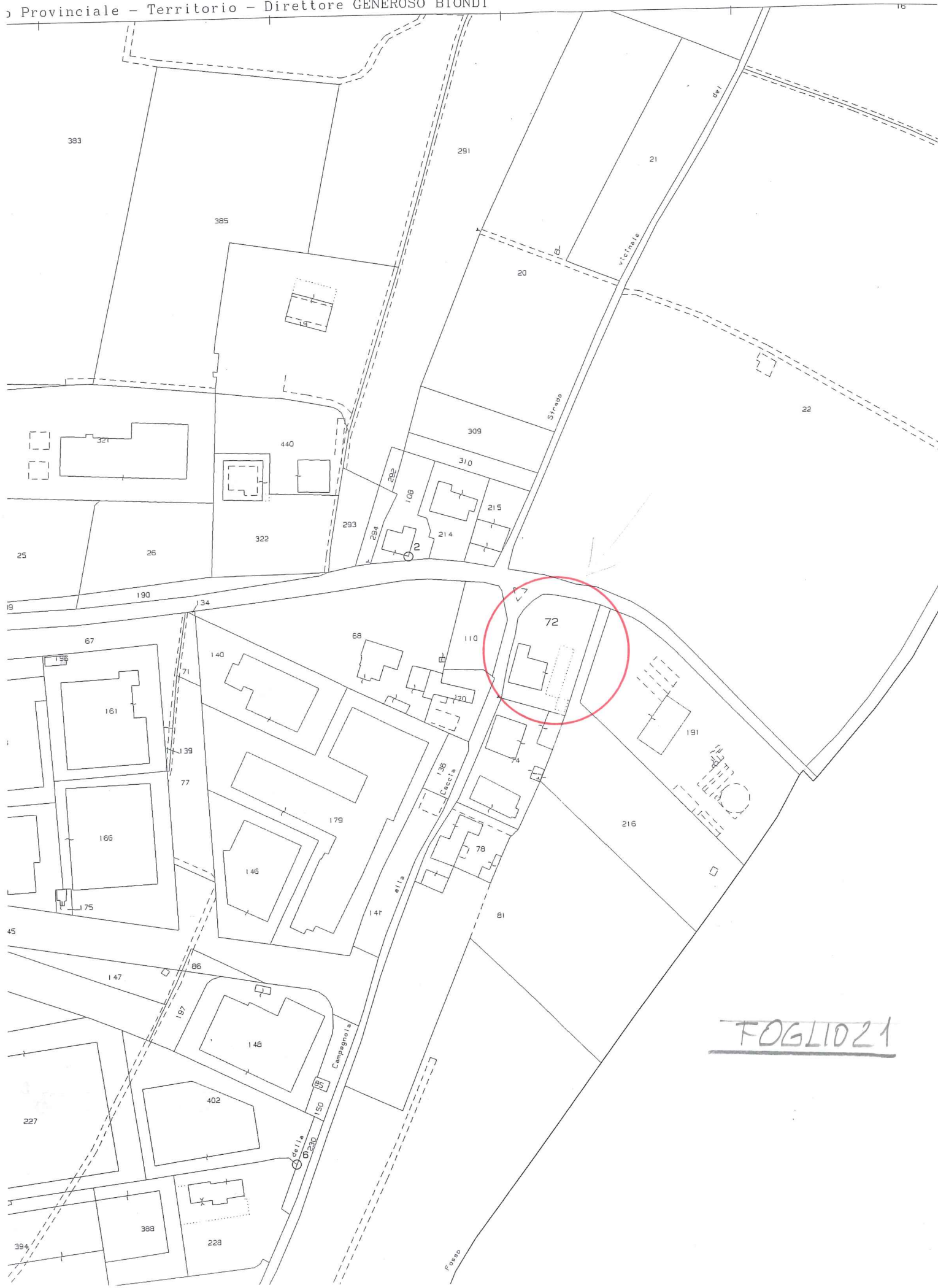

FOGLIO 21

CESPITE 39 POZZOLENGO

ELABORATO PLANIMETRICO

Compilato da:
Costa Luca

Iscritto all'albo:
Geometri

Prov. Brescia

N. 3744

Agenzia del Territorio
CATASTO FABBRICATI
Ufficio Provinciale di
Brescia

Comune di Pozzolengo

Sezione: NCT Foglio: 21

Particella: 72

Protocollo n. BS0272675 del 30/06/2008

Tipo Mappale n. del

Dimostrazione grafica dei subalterni

Scala 1 : 500

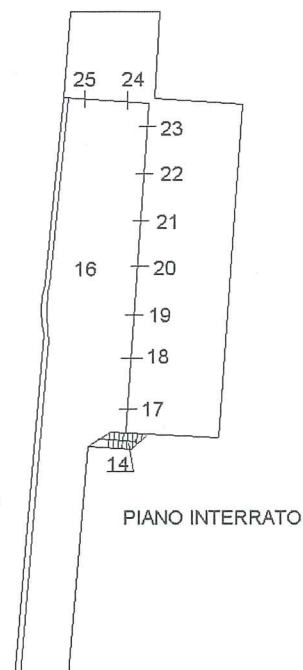
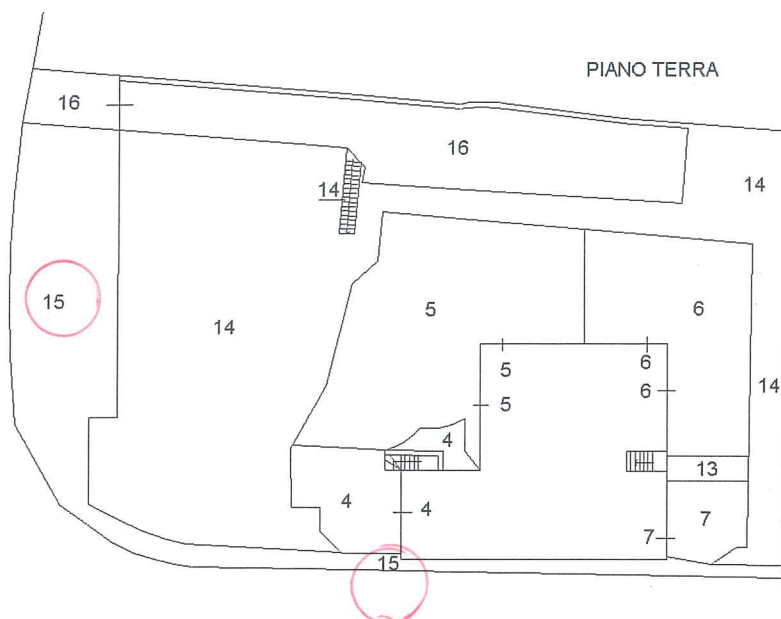

PIANO SECONDO

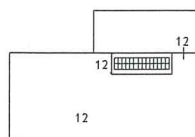

PIANO INTERRATO

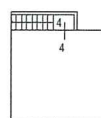

PIANO PRIMO

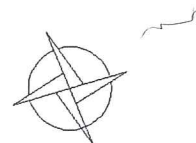
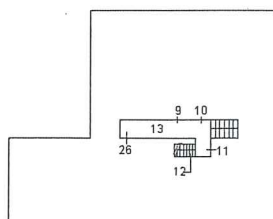

CESPITI 28/29/30/31/32/33/34/35/36/37/38

provinciale - Territorio - Direttore GENEROSO BIONDI

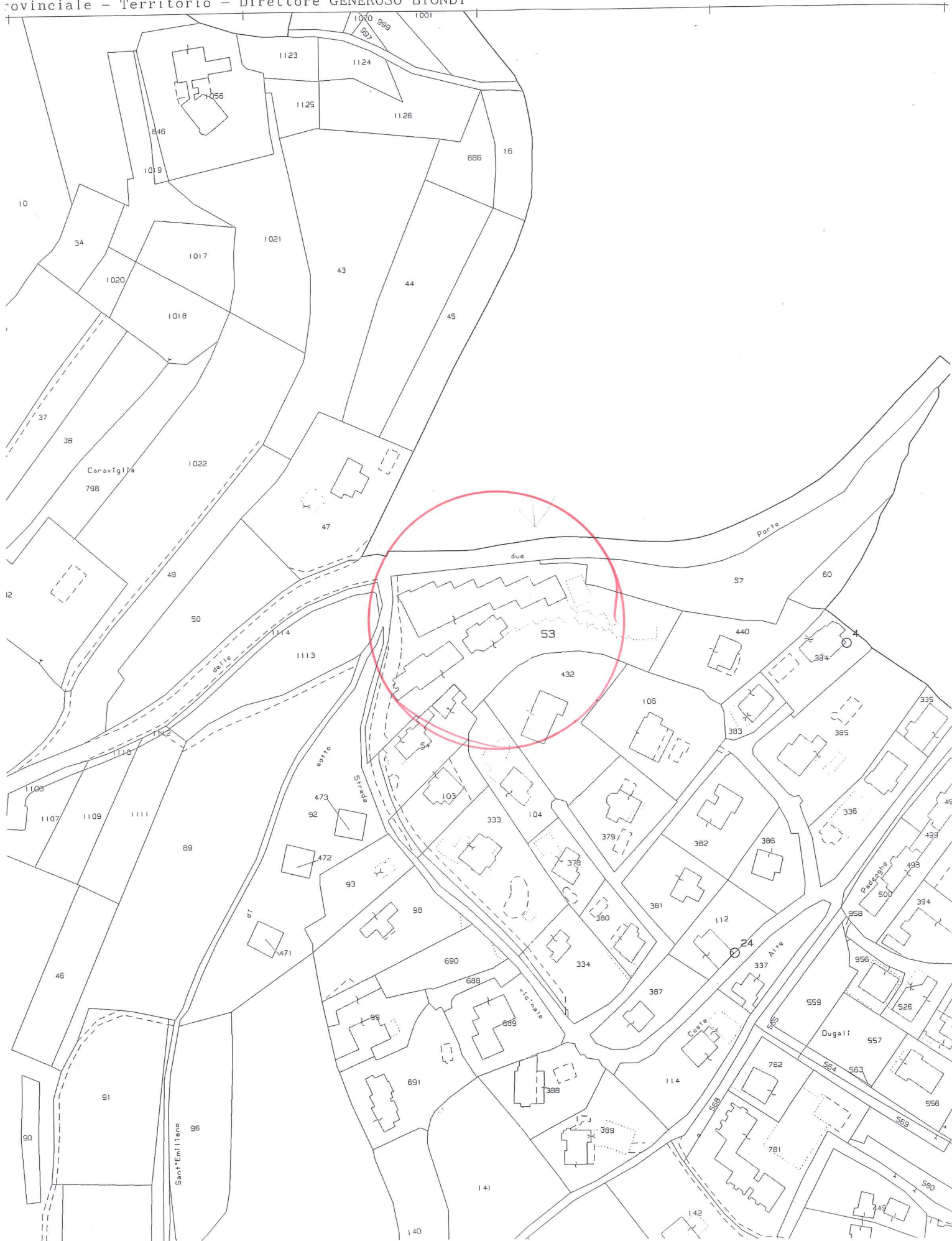

CESPITE 28

PADENGHE

MODULARIO
F. rig. rend. 497

MINISTERO DELLE FINANZE

DIREZIONE GENERALE DEL CATASTO E DEI SS.TT.EE.

CATASTO EDILIZIO URBANO (RDL 13-4-1939, n. 652)

MOD. BN (CEL)

LIRE
385

Planimetria di u.i.u. in Comune di.....PADENGHE DEL GARDA..... viaRAMAZZINI..... civ.....C.M.....

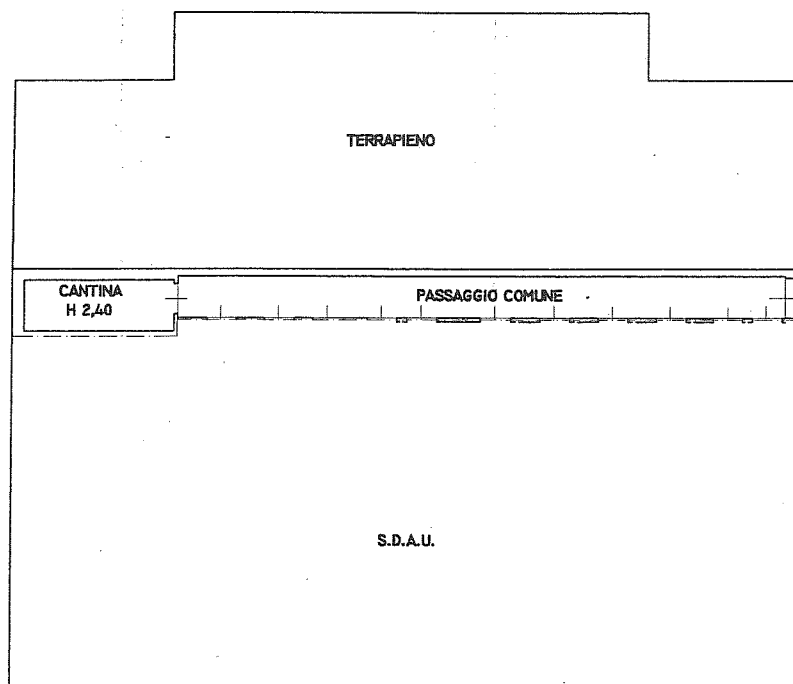
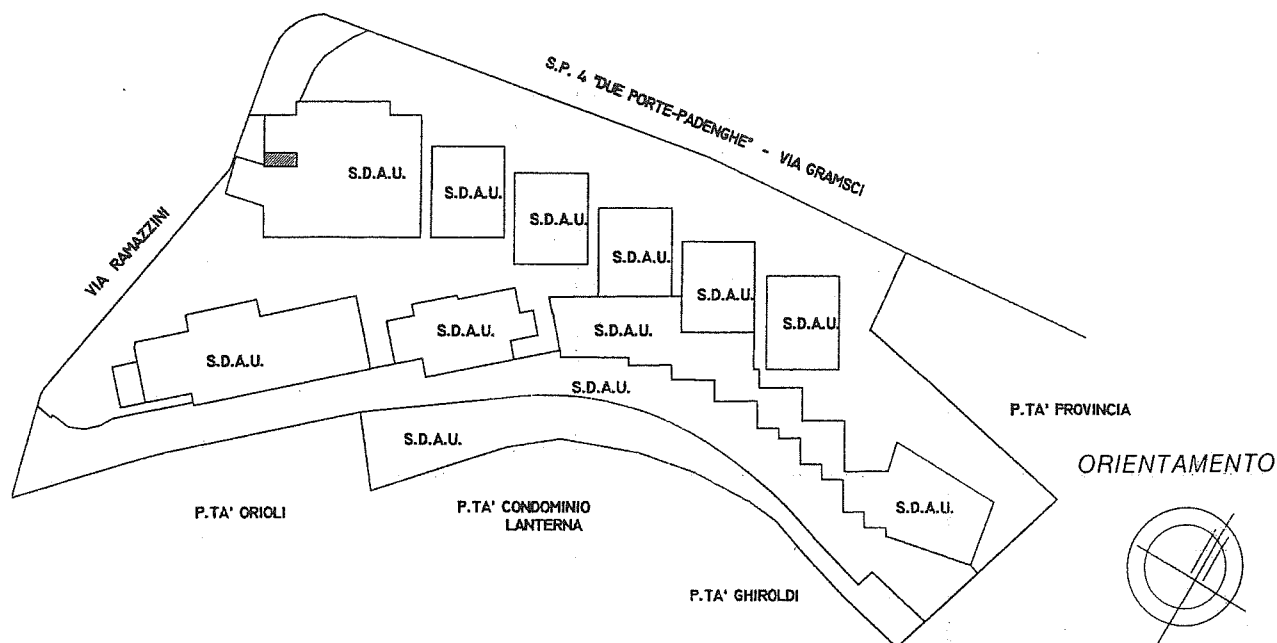
PIANO TERRA**PLANIMETRIA 1:1000**SCALA DI 1:
200Dichiarazione di N.C. ☐
Denuncia di variazione ☒Compilata dalGEOM.....
(Titolo, cognome e nome)

TUGNOLI ENEA

Iscritto all'albo deGEOMETRI.....

RISERVATO ALL'UFFICIO

Identificativi catastali

CESPITE 29

PADENGHE

MODULARIO
F. rig. rend. 497

MINISTERO DELLE FINANZE

DIREZIONE GENERALE DEL CATASTO E DEI SS.TT.EE.

CATASTO EDILIZIO URBANO (RDL 13-4-1939, n. 652)

MOD. BN (CI)

LIRE
385

Planimetria di u.i.u. in Comune di...PADENGHE...DEL...GARDA..... via ...RAMAZZINI..... civ...C.N.....

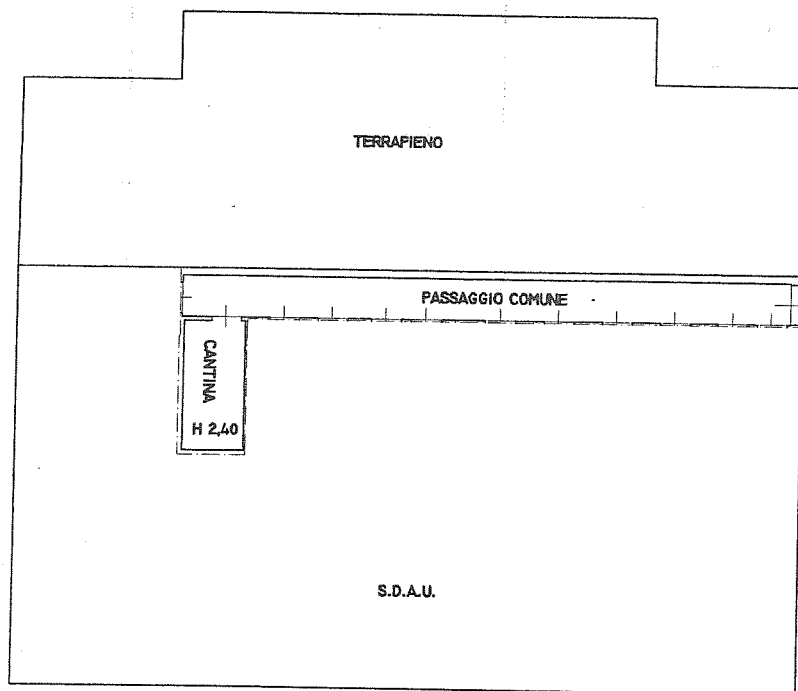
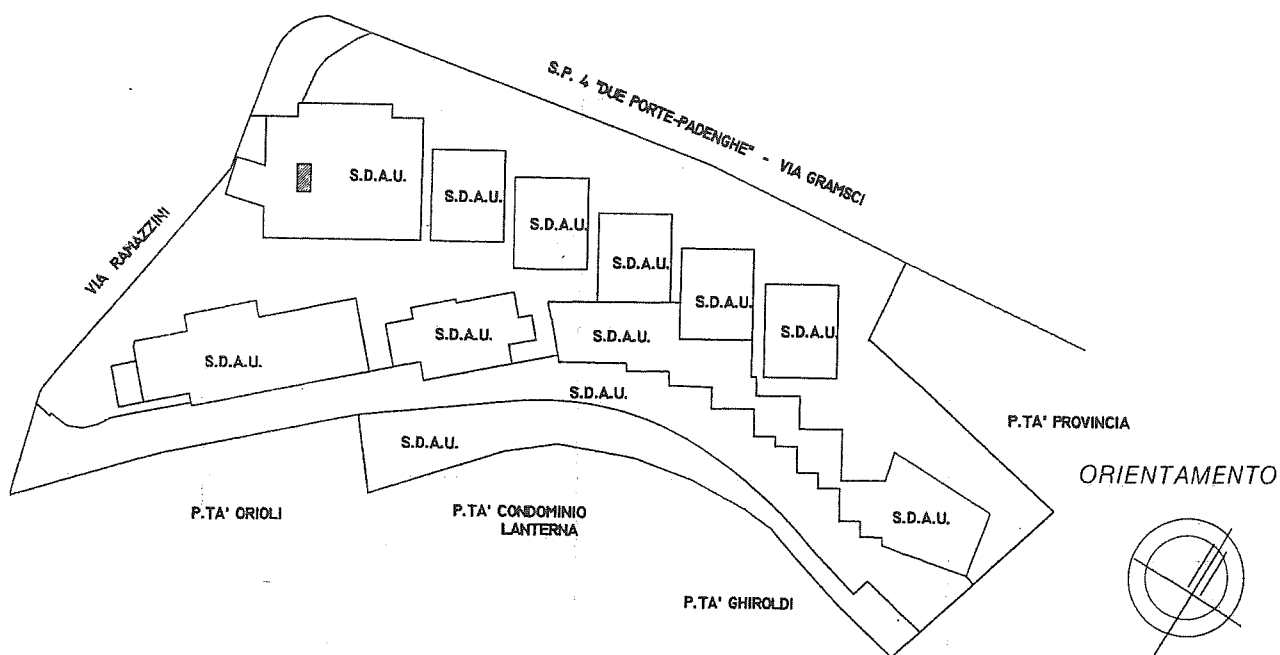
PIANO TERRA**PLANIMETRIA 1:1000**

SCALA DI 1: 200

Dichiarazione di N.C. ☐
Denuncia di variazione ☒Compilata dalGEOM.....
(Titolo, cognome e nome)

TUGNOLI ENEA

Iscritto all'albo deGEOMETRI.....

RISERVATO ALL'UFFICIO

200

Identificativi catastali

5039

CESPITE 30 PADENGHE

MODULARIO
F. rig. rend. 497



MINISTERO DELLE FINANZE

DIREZIONE GENERALE DEL CATASTO E DEI SS.TT.EE.

CATASTO EDILIZIO URBANO (RDL 13-4-1939, n. 652)

MOD. BN (CEU)

LIRE
385

Planimetria di u.i.u. in Comune di PADENGHE DEL GARDA via RAMAZZINI civ. C.M.

PIANO TERRA

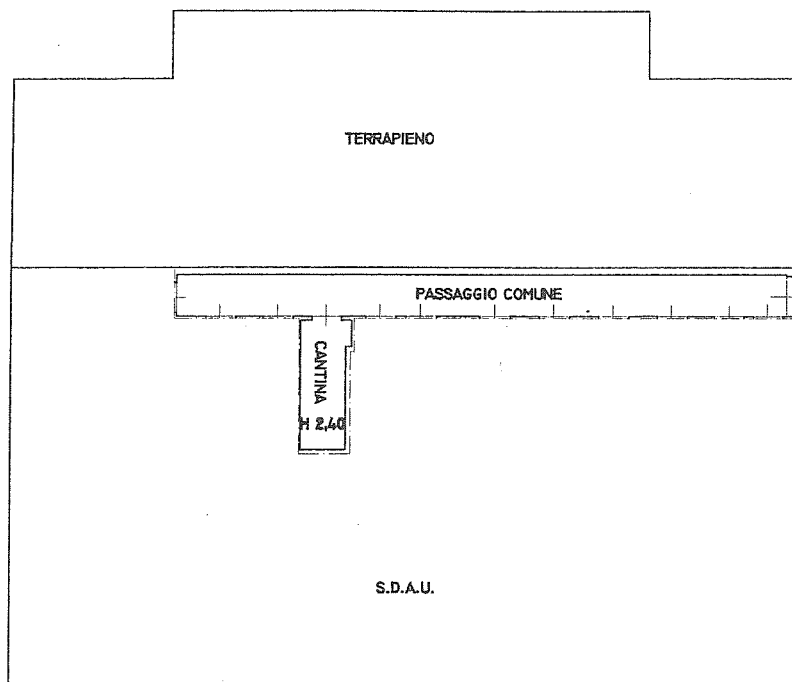

PLANIMETRIA 1:1000

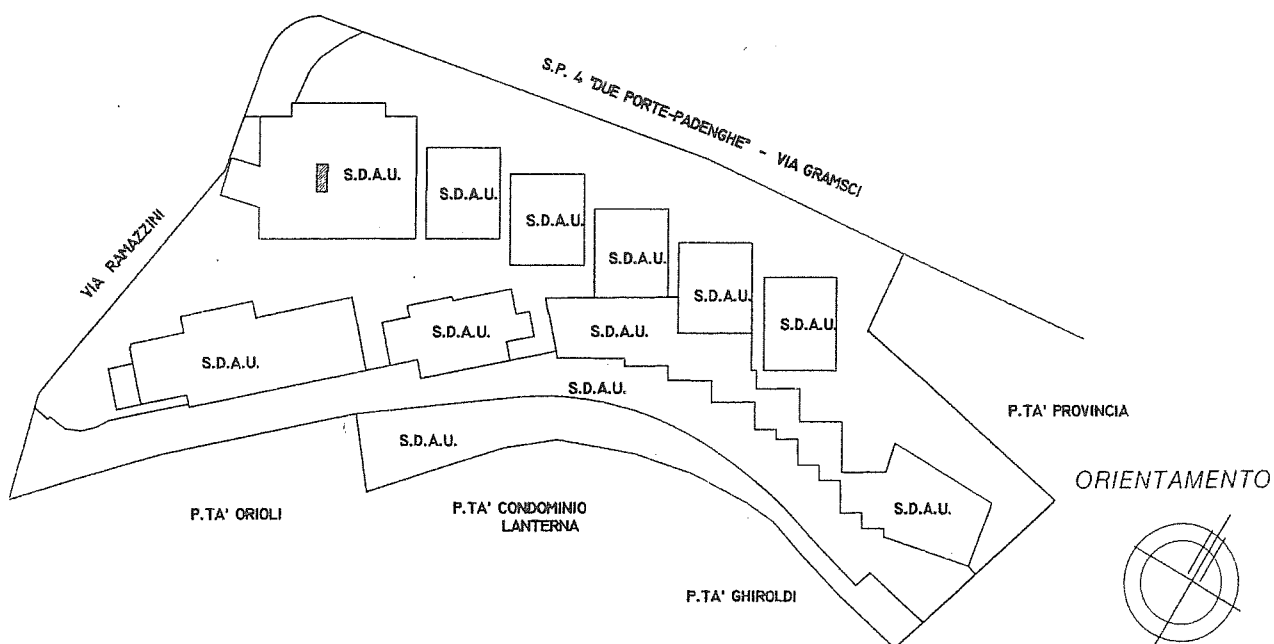

SCALA DI 1:
200

Dichiarazione di N.C. ☐
Denuncia di variazione ☒

Compilata dal GEOM.
(Titolo, cognome e nome)

TUGNOLI ENEA

Iscritto all'albo de GEOMETRI

della provincia di BRESCIA

3275

RISERVATO ALL'UFFICIO

Identificativi catastali

F. 6 50311

ESPITE 31 PADENGHE

F. rig. rend. 497



MINISTERO DELLE FINANZE

DIREZIONE GENERALE DEL CATASTO E DEI SS.TT.EE.

CATASTO EDILIZIO URBANO (RDL 13-4-1939, n. 652)

MOD. BI

LIRE
385

Planimetria di u.i.u. in Comune di PADENGHE DEL GARDA via RAMAZZINI

civ. C.N

PIANO TERRA

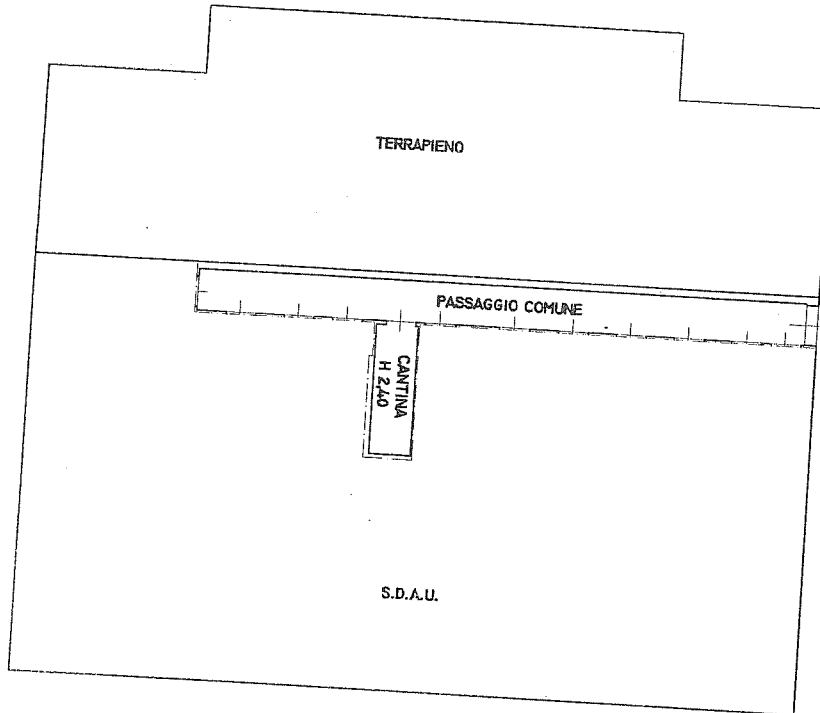

PLANIMETRIA 1:1000

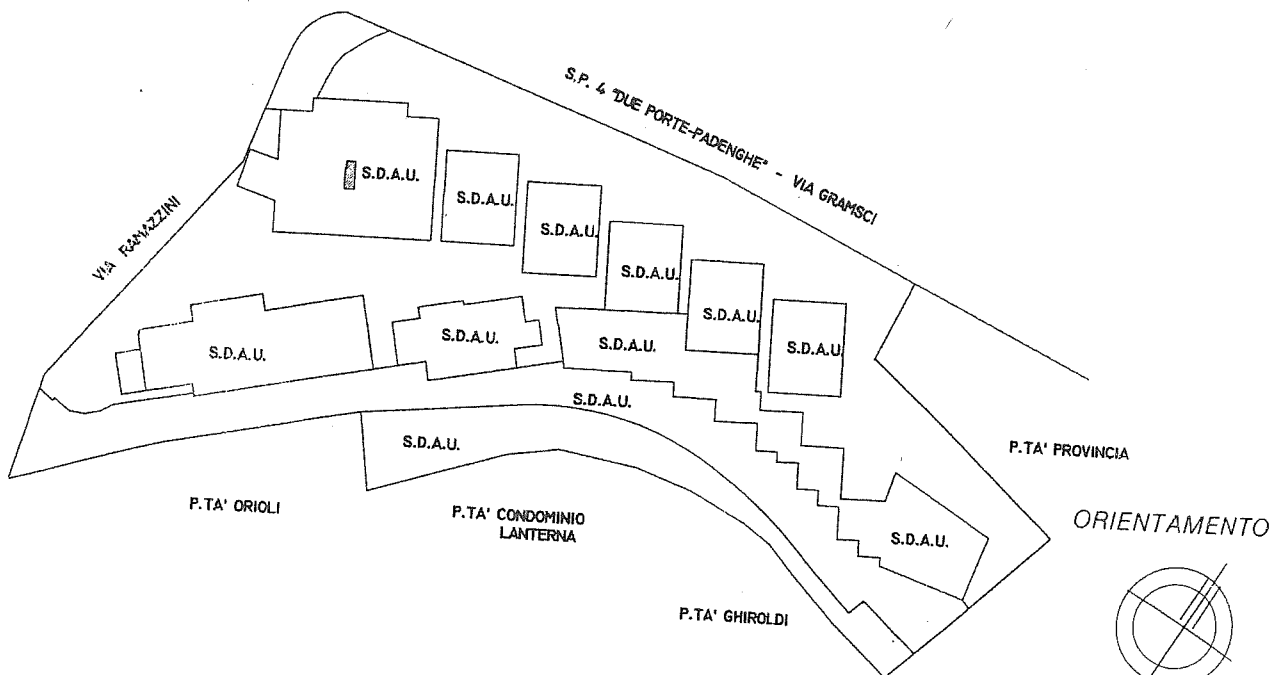

ichiarazione di N.C. ☐
enuncia di variazione ☒

Identificativi catastali

Compilata dal GEOM.
(Titolo, cognome e nome)
TUGNOLI ENEA



RISERVATO ALL'UFFICIO

SCALA DI 1:
200

CESPITE 32/ 28/29/30/31/

PADENGHE

Agenzia delle Entrate
CATASTO FABBRICATI
Ufficio provinciale di **Brescia**

ELABORATO PLANIMETRICO

Compilato da: Zanoni

Comune di Padenghe Sul Garda

Sezione

Dimostrazione grafica dei subalterni

PIANO TERRA

PG 3

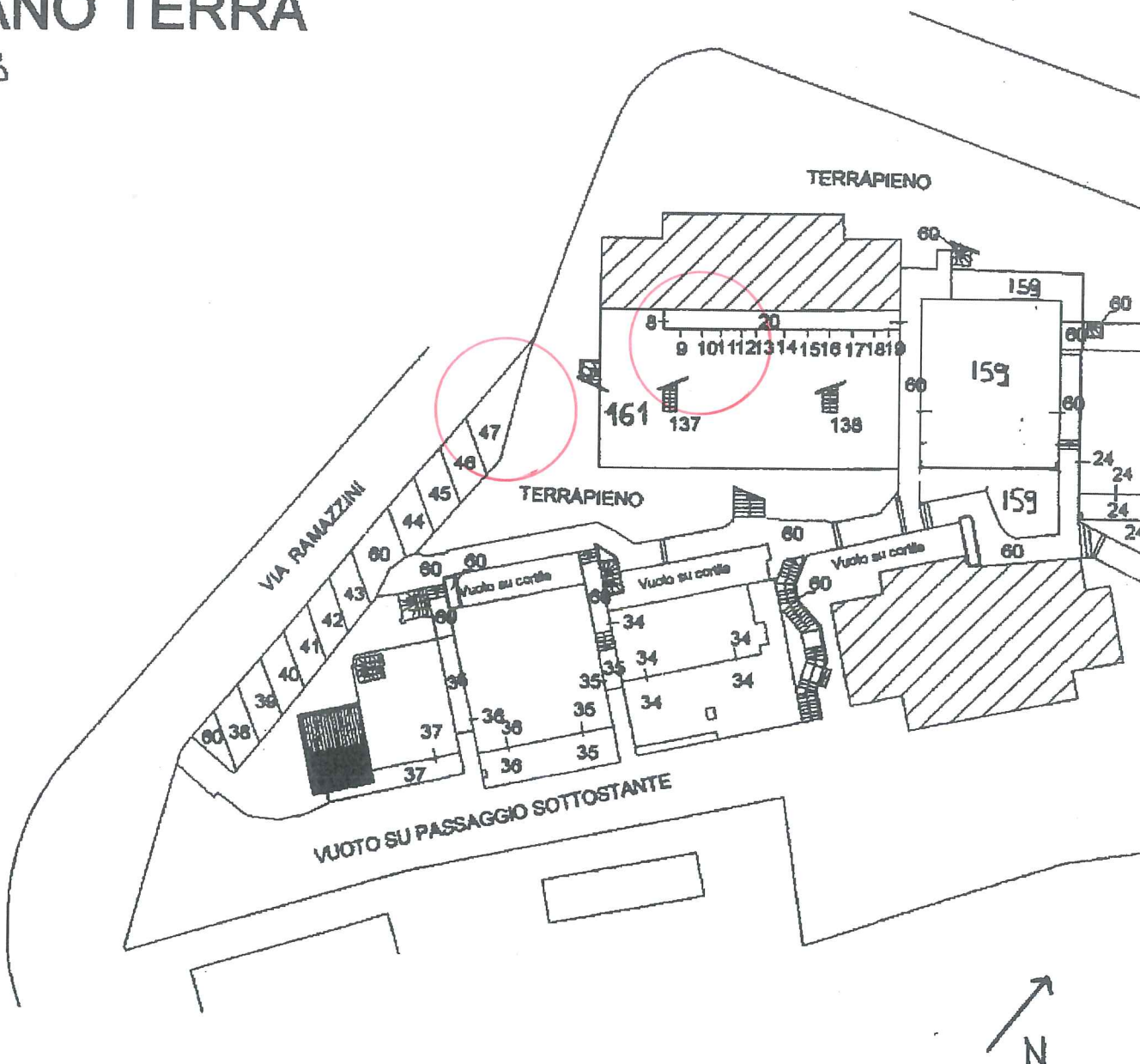

CESPITE 32 / PADENGHE

MODULARIO
F. rig. rend. 497



MINISTERO DELLE FINANZE
DIREZIONE GENERALE DEL CATASTO E DEI SS.TT.EE.

CATASTO EDILIZIO URBANO (RDL 13-4-1939, n. 652)

MOD. BN (CEU)

LIRE
385

C.M.

Planimetria di u.i.u. in Comune di PADENGHE DEL GARDA via RAMAZZINI civ.

PIANO TERRA

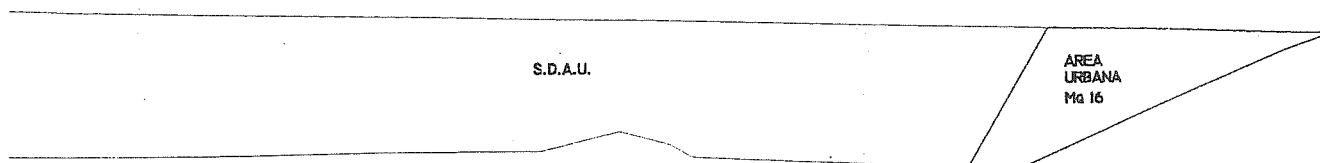

PLANIMETRIA 1:1000

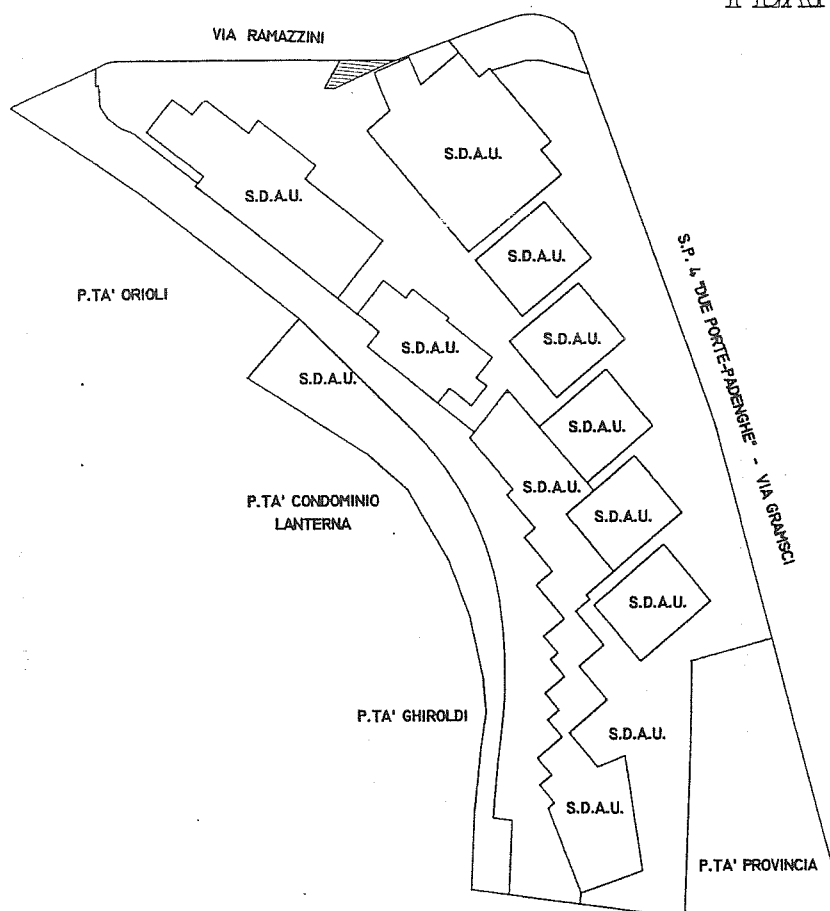

ORIENTAMENTO

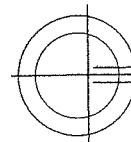

SCALA DI 1:
200

Dichiarazione di N.C.



Compilata dal

GEOM. **PAULI**

(Titolo cognome e nome)

RISERVATO ALL'UFFICIO

CESPITE 33 PADENGHE

Agenzia delle Entrate
CATASTO FABBRICATI
Ufficio provinciale di Brescia

ELABORATO PLANIMETRICO	Compilato da: Zanoni 2
Comune di Padenghe Sul Garda	Sezione: 1
Dimostrazione grafica dei subalterni	

PIANO SECONDO

PG 5

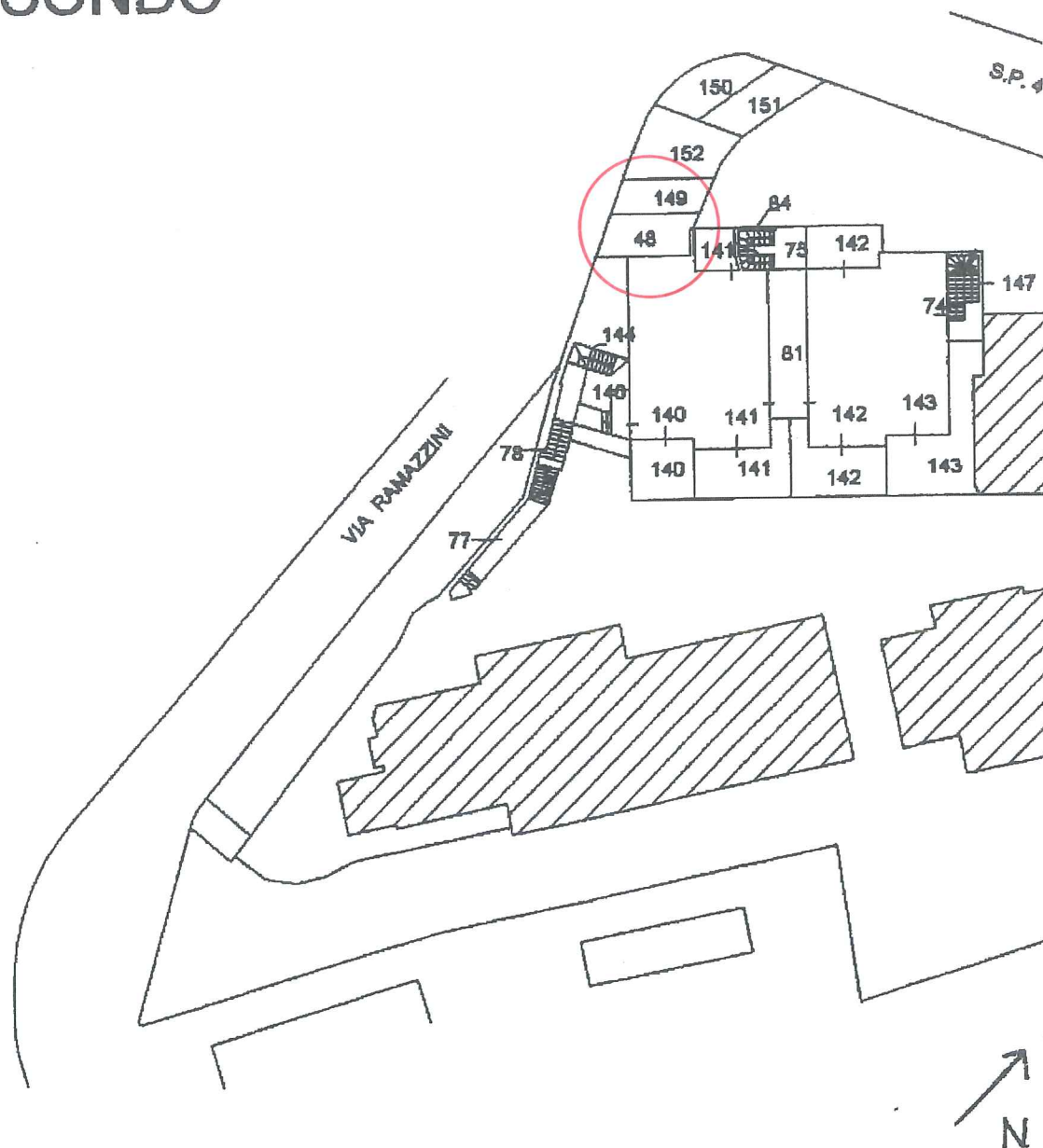

MODULARIO
F. rig. rend. 497

MINISTERO DELLE FINANZE

DIREZIONE GENERALE DEL CATASTO E DEI SS.TT.EE.

CATASTO EDILIZIO URBANO (RDL 13-4-1939, n. 652)

MOD. BN (CEL

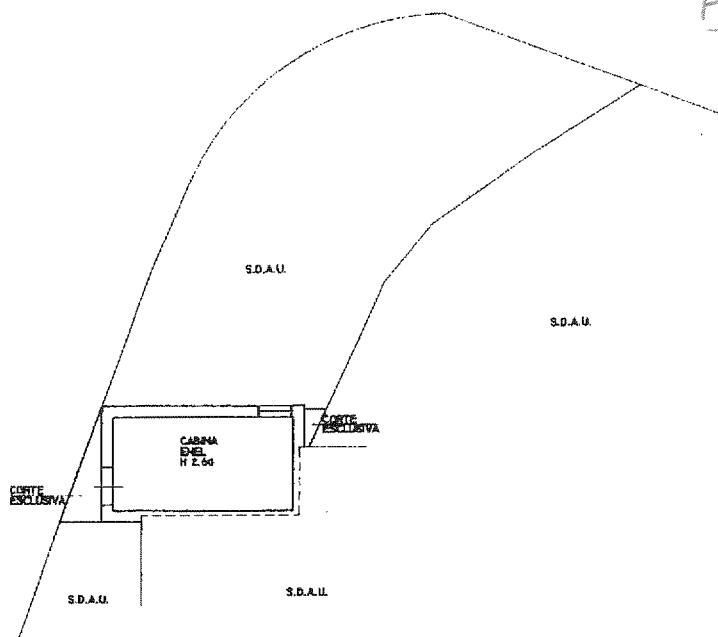
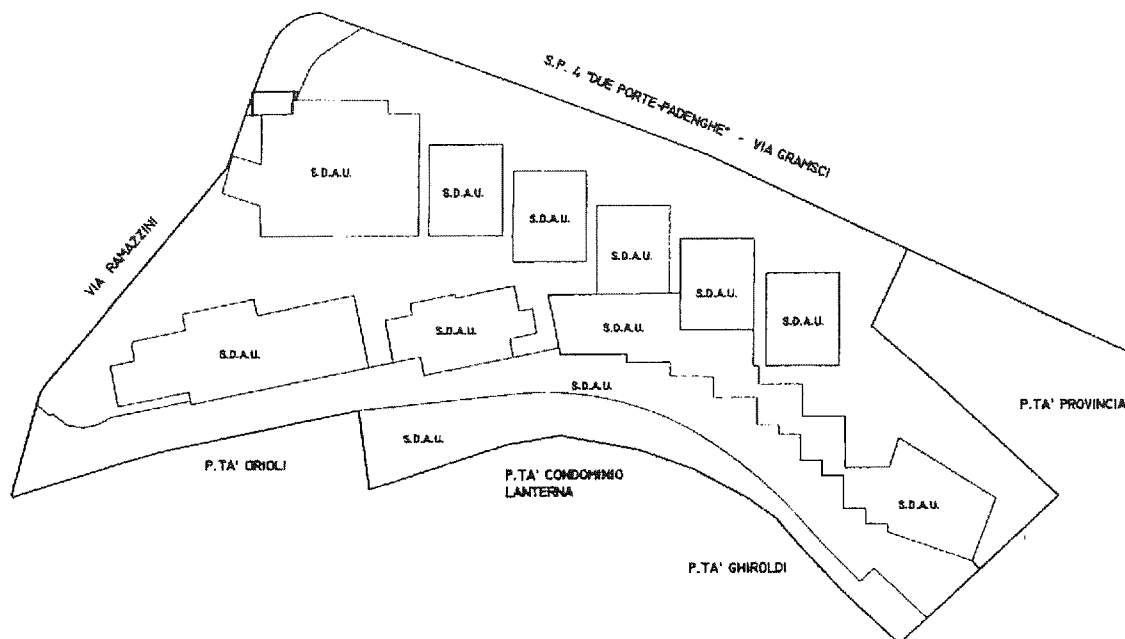
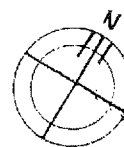
LIRE
385Planimetria di u.i.u. in Comune di PADENGHE S/G via B. AMAZZINI civ. CM**PIANO SECONDO**CESPITE 33PADENGHE**PLANIMETRIA 1:1000****ORIENTAMENTO**

SCALA DI 1:2000

Ultima planimetria in atti ☐ Dichiarazione di N.C. ☐
 Denuncia di variazione ☒
 Data presentazione: 10/10/2001 - Data: 20/02/2019 - n. T133269 - Richiedente: LDOGLC79M30B157X
 Totale schede: 1 - Formato di acquisizione: A4(210x297) - Formato stampa richiesto: A4(210x297)

Compilata dal **GEOM. TUGNOLI ENEA**
(Titolo, cognome e nome)

RISERVATO ALL'UFFICIO

F. 6 della provincia di **BRESCIA** n. **5275**
 Catasto dei Fabbricati - Situazione al 20/02/2019 - Comune di PADENGHE SUL GARDA (G213) - < Sez. Urb.: NCT - Foglio: 10 - Particella: 53 - Subalterno: 48
 VIA VINCENZO RAMAZZINI n. CM n. 2.

CESPITE 34/35/36 PADENGHE

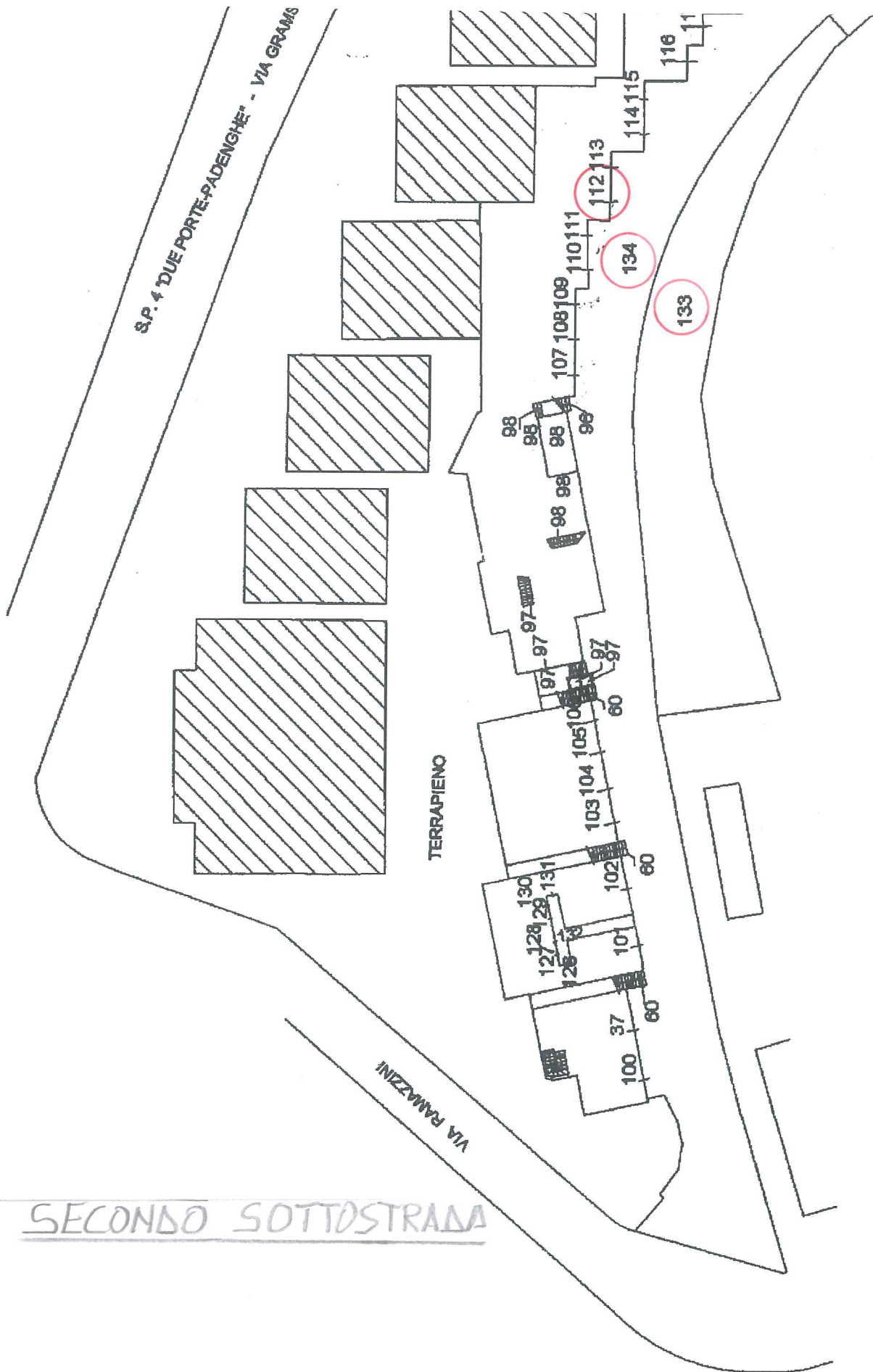

SECONDO SOTTOSTRADA

CESPITE 34 / PADENGHE

MODULARIO
F. rig. rend. 497



MINISTERO DELLE FINANZE

DIREZIONE GENERALE DEL CATASTO E DEI SS.TT.EE.

CATASTO EDILIZIO URBANO (RDL 13-4-1939, n. 652)

MOD. BN (CEU)

LIRE
385

C.M

Planimetria di u.i.u. in Comune di..... via..... civ.....

PIANO SECONDO SOTTOSTRADA

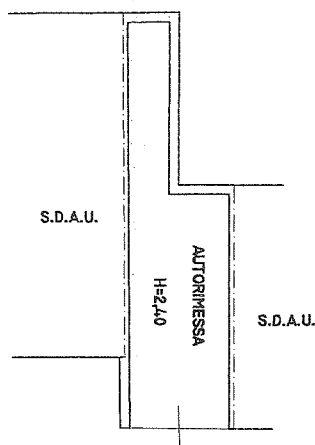

PLANIMETRIA 1:1000

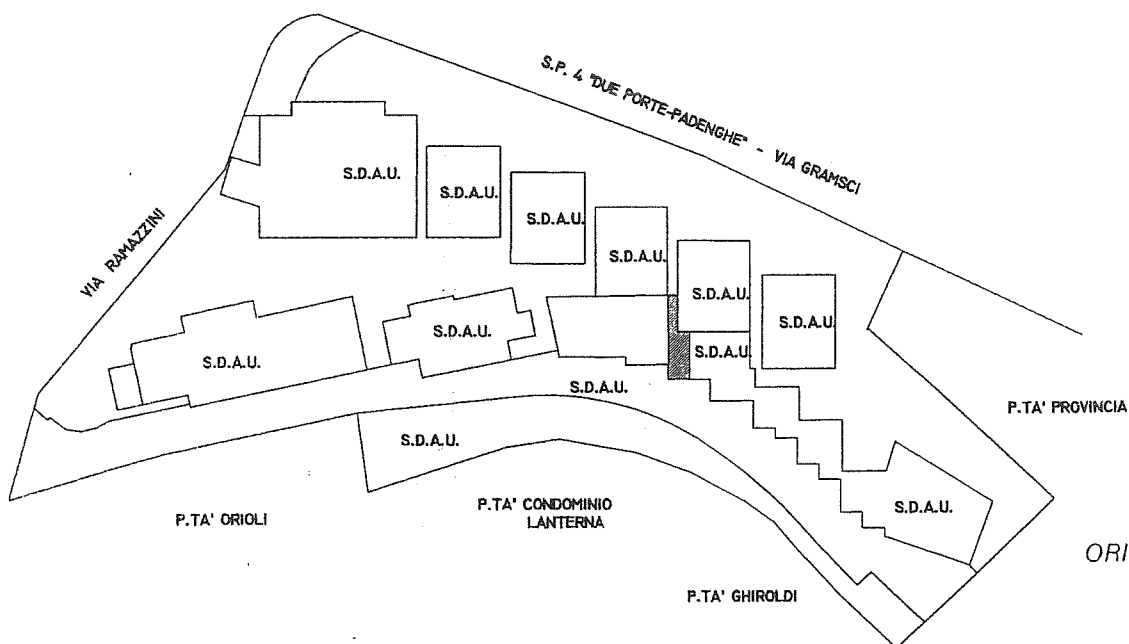

ORIENTAMENTO

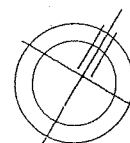

SCALA DI 1:
200

Dichiarazione di N.C. ☐
Denuncia di variazione ☒

Compilata dal
(Titolo, cognome e nome)
TUGNOLI ENEA

GEOM.

RISERVATO ALL'UFFICIO



Planimetria di u.i.u. in Comune di.....

PIANO SECONDO SOTTOSTRADA

CESPITE 35
PADENGHE

S.D.A.U.

AREA URBANA

Mo 621

SUB 133

PLANIMETRIA 1:1000

S.P. 4 DUE PORTE-PADENGHE - VI.

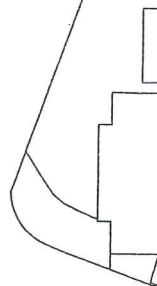

PIANO SECONDO SOTTOSTRADA

CESPITE 36

PADENGHE

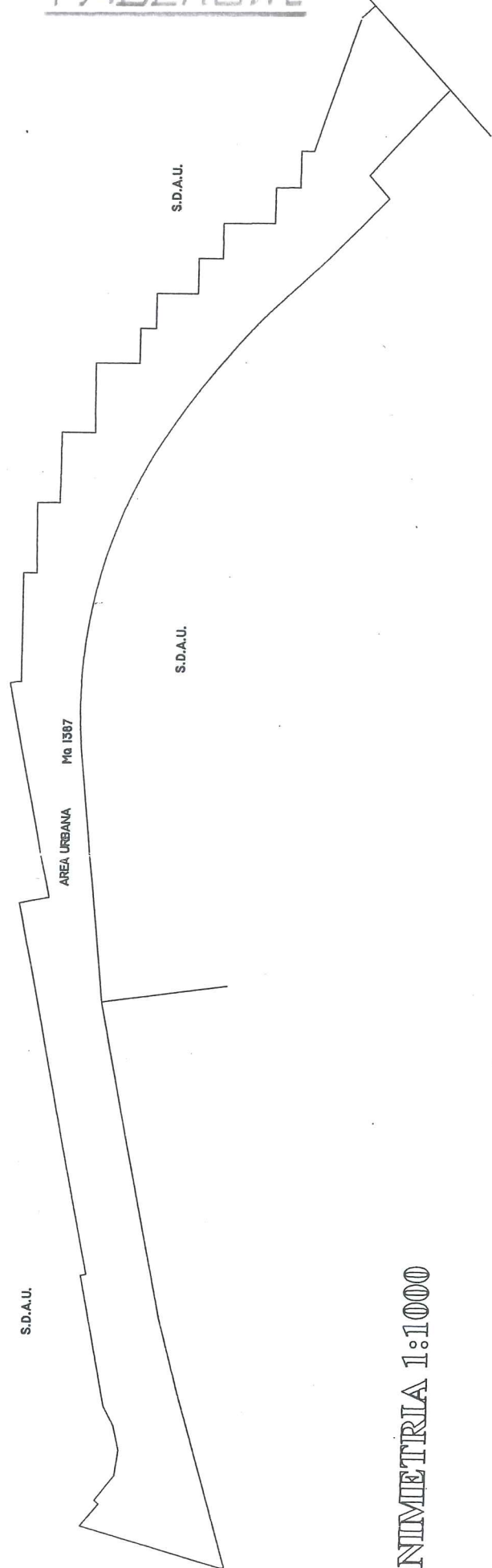

LANIMETRIA 1:1000

SUB 134

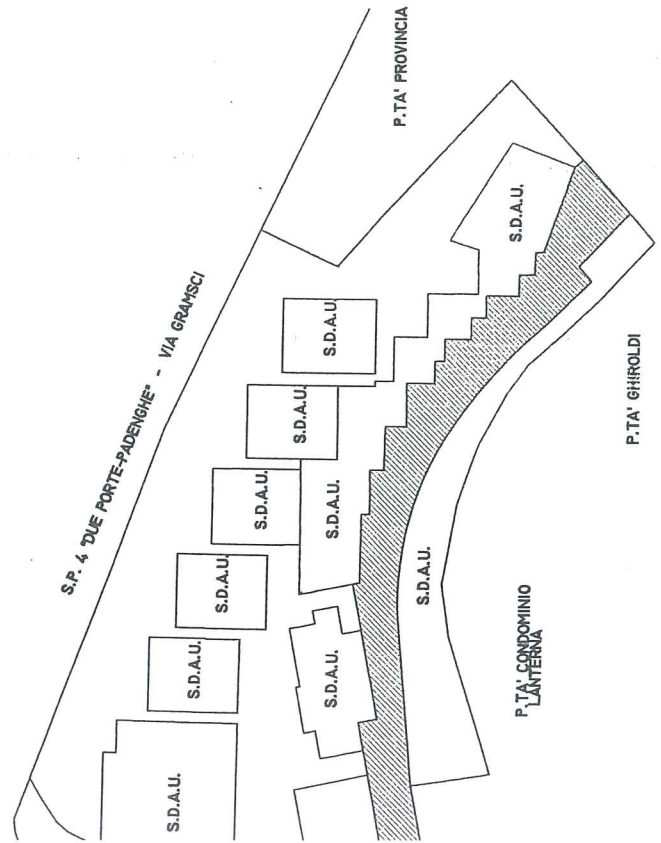

RISERVATO ALLI	
Completata dal	
GEOM. <u>TUGNOLI ENEA</u> (Titolo, cognome e nome)	
GEOMETRI	
<input type="checkbox"/> Dichiarazione di N.C.	<input checked="" type="checkbox"/> Denuncia di variazione
Identificativi catastali	

CESPITE 37 PADENGHE

Agenzia del Territorio
CATASTO FABBRICATI
Ufficio Provinciale di
Brescia

Dichiarazione protocollo n. del
Planimetria di u.i.u. in Comune di Padenghe Sul Garda
Via Ramazzini

civ. CM

Identificativi Catastali:

Sezione:

Foglio: 6

Particella: 421

Subalterno: 157

Compilata da:

Mendini Alessandra

Iscritto all'albo:
Geometri

Prov. Brescia

N. 4472

hedra n. 1

Scala 1:200

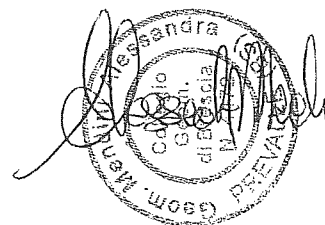

PIANO INTERRATO

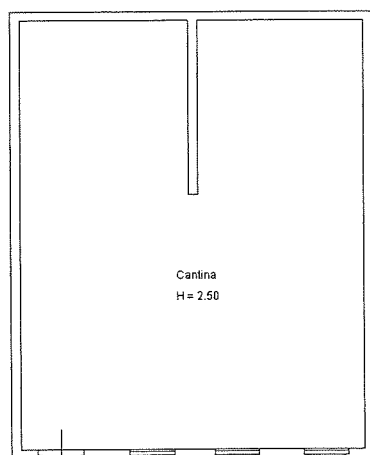

Agenzia del Territorio
CATASTO FABBRICATI
Ufficio Provinciale di
Brescia

Dichiarazione protocollo n. BS0127375 del 10/05/2006	
Planimetria di u.i.u. in Comune di Padenghe Sul Garda	
Via Ramazzini	
civ. CM	
Identificativi Catastali:	Compilata da:
Sezione:	Mendini Alessandra
Foglio: 6	Iscritto all'albo:
Particella: 421	Geometri
Subalterno: 158	Prov. Brescia
	N. 4472

Scheda n. 1 Scala 1:200

CESPITE 38 PADENGHE

PIANO INTERRATO

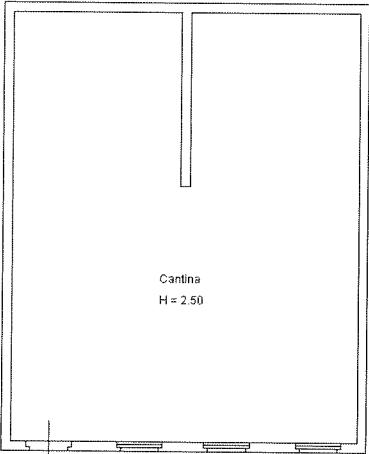

Ultima planimetria in atti

Catasto dei Fabbricati - Situazione al 20/02/2019 - Comune di PADENGHE SUL GARDA (G213) - < Sez. Urb.: NCT - Foglio: 10 - Particella: 53 - Subalterno: 158 >
VIA VINCENZO RAMAZZINI n. 15 CM 03060000101

MONTICHIARI FOGLIO 39

(Goitesel)



~~Dichiarazione protocollo n. 000187961 del 26/06/2003~~

Viale Guglielmo Marconi

civ. 2

Compilata da:
Avanzini Daniele

Iscritto all'albo:
Geometri

Geometri

Prov. Brescia

N. 3814

Scala 1:200

CESPITE 24

HOLT CHAIR

PIANO SEMINTERRATO

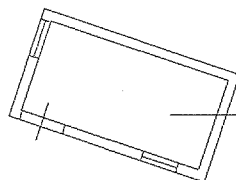

Cabina ENEL

h 250



Catasto dei Fabbricati - Situazione al 19/02/2019 - Comune di MONTICHIARI (F471) - < Sez.Urb.: NCT - Foglio: 39 - Particella: 52 - Subalterno: 59 >

Totale schede: 1 - Formato di acquisizione: A4(210x297) - Formato stampa richiesto: A4(210x297)

CESPITI 24/25/26
MONTICHIARI

Agenzia del Territorio
CATASTO FABBRICATI
Ufficio provinciale di Brescia

ELABORATO PLANIMETRICO	Cc
Comune di Montichiari	
Dimostrazione grafica dei subaltern	

PIANO SEMINTERRATO

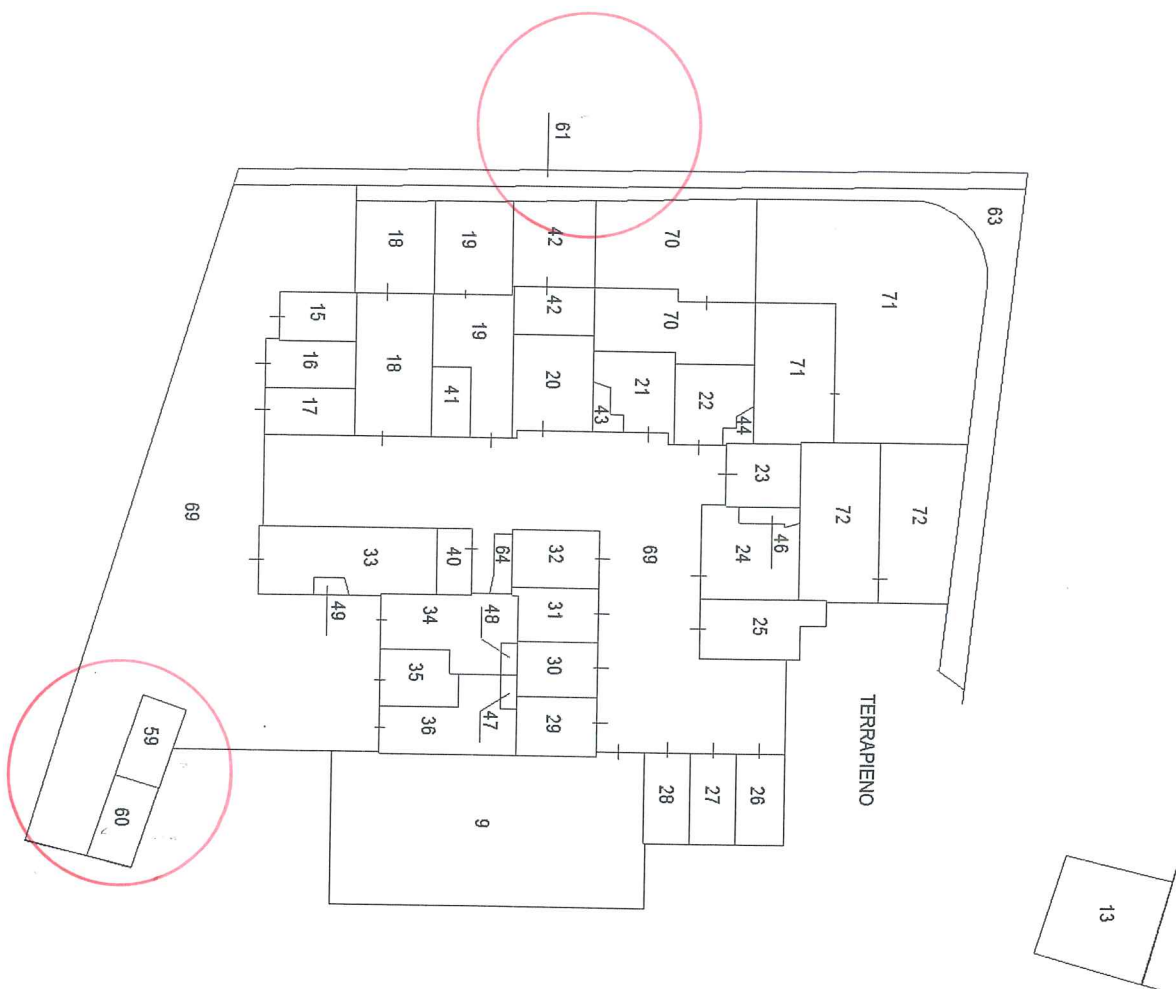

Data: 19/02/2019 - n. T284994 - Richiedente: Telematico
Totale schede: 1 - Formato di acquisizione: A3(297x420) - Formato stampa richiesto: A3(297x420) - Fattore di scala non utilizzabile
Ultima planimetria in atti

CESPIRE 27

MONTICCHIA.

ORATO PLANIMETRICO

Compilato da: Mendini Alessandra

Iscritto all'albo: Geometri

di Montichiari

Sezione: NCT

Fogli : 39

Particella: 52

Pr

razione grafica dei subalterni

Tipo Mappale n.

PIANO TERRA

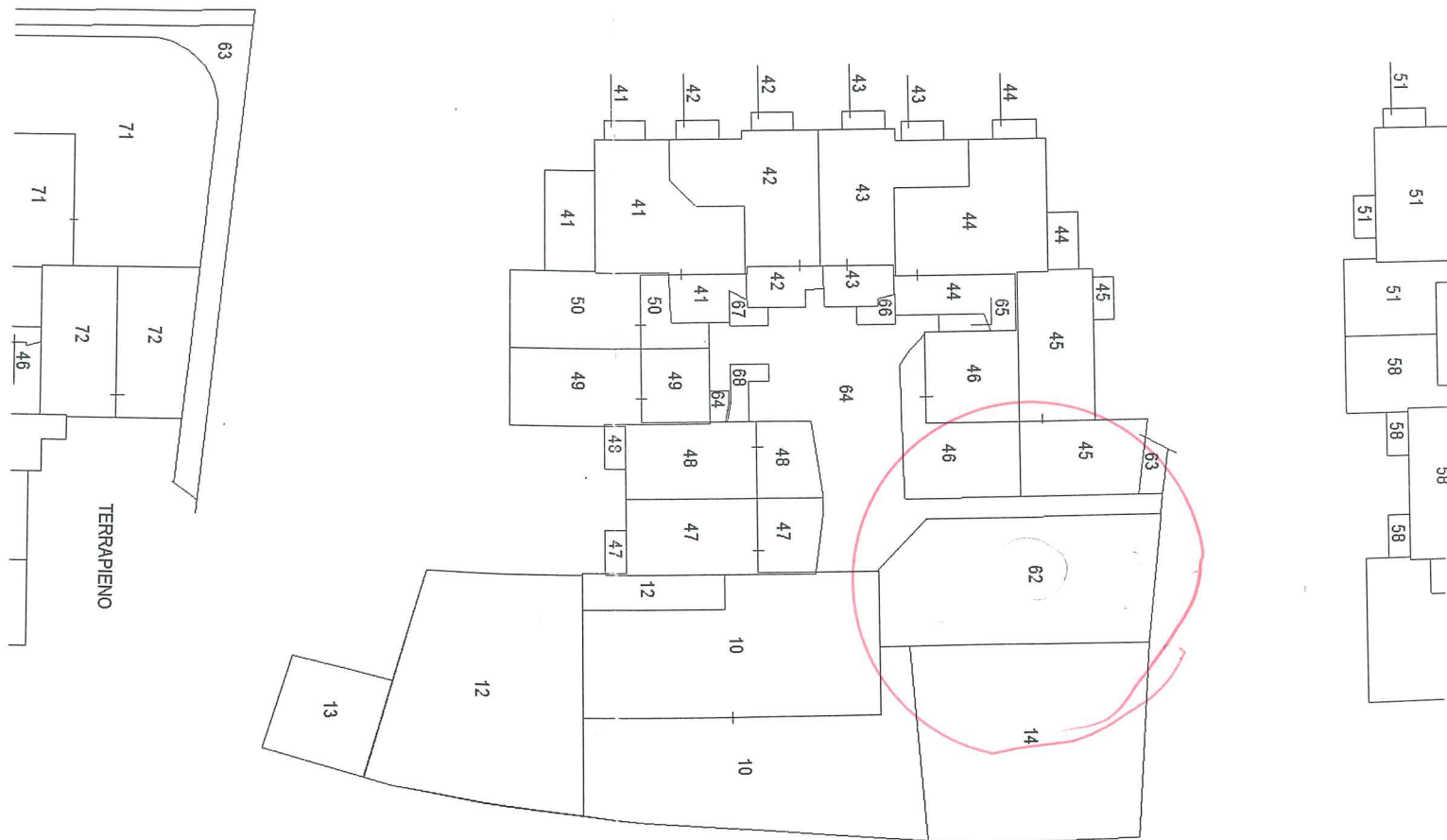

CESPITE 27 MONTICHIARI

Data: 19/02/2019 - n. T284994 - Richiedente: Telematico

Idra	Iscritto all'albo: Geometri	Prov. Brescia	N. 4472
Fogli : 39	Particella: 52	Protocollo n. 000188970	del 30/06/2003
Tipo Mappale n.		del	Scala 1 : 500

PIANO PRIMO

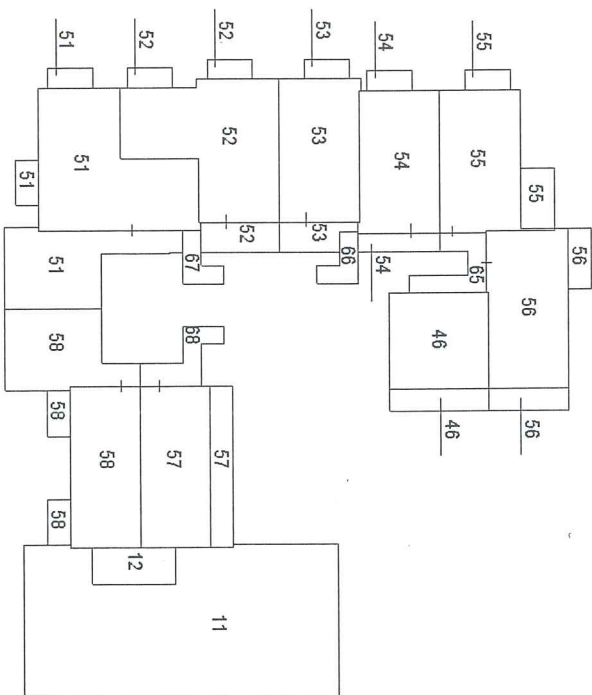

PIANO TERRA

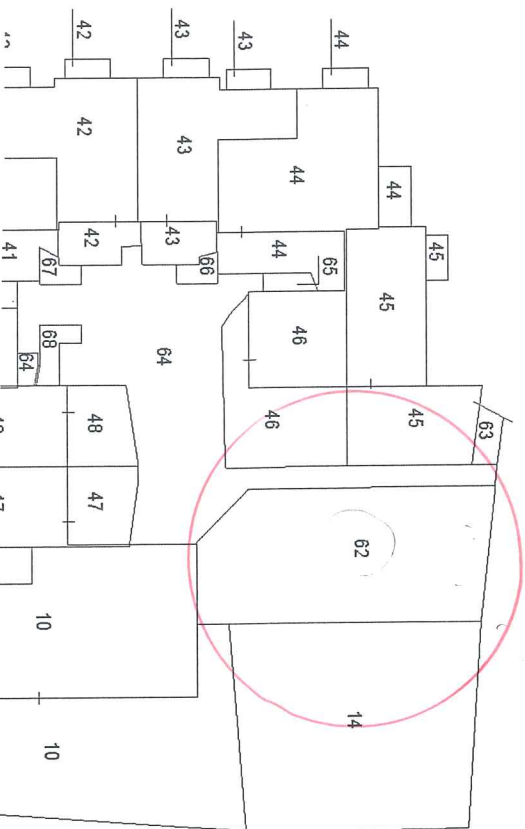

CESPITE 23

MAZZANO

F. 9

rio - Direttore GENEROSO BIONDI

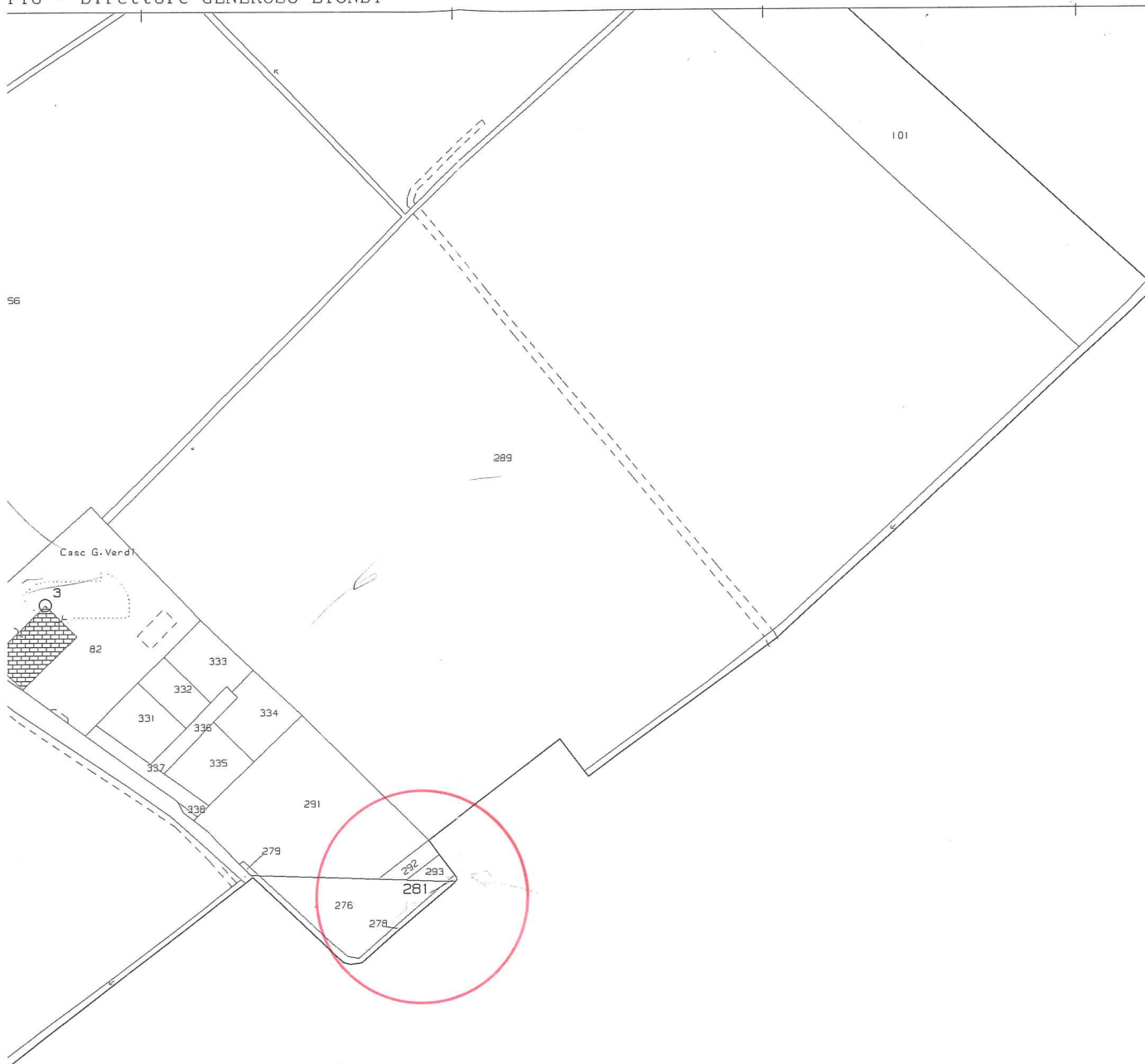

CESPITI 120/21/22

MAZZANO F. 11

ne Provinciale di Brescia Ufficio Provinciale - Territorio - Direttore GENEROSO BLONDI

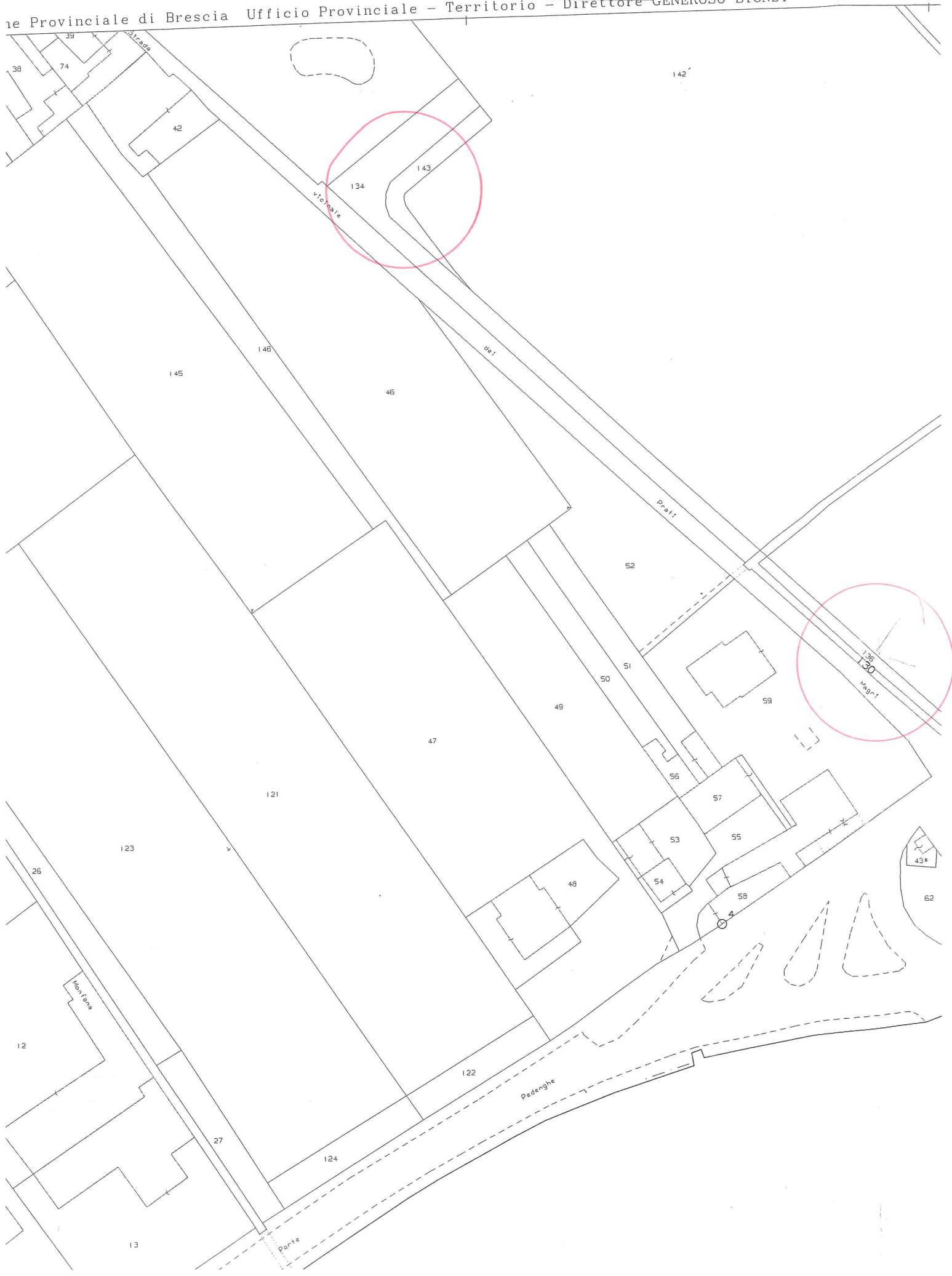

Agenzia delle Entrate
CATASTO FABBRICATI
 Ufficio provinciale di Brescia

ELABORATO PLANIMETRICO

Compilato da: Alberti Federico

Iscritto all'a.

Comune di Mazzano

Sezione: NCT Foglio: 11

Particella: 63

Dimostrazione grafica dei subalterni

Piano terra

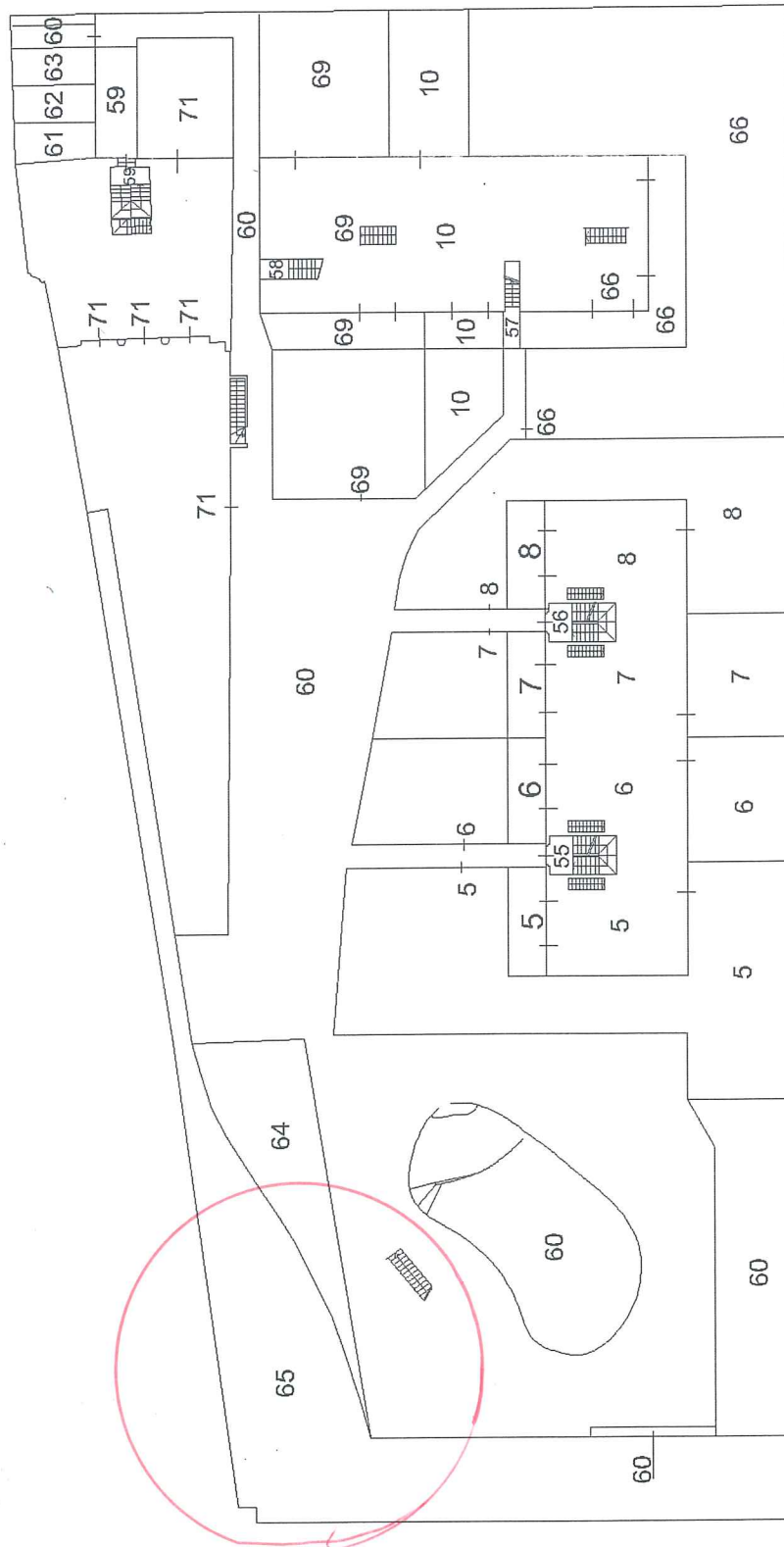

COMUNE DI MAZZANO
CESPITE 19

Piano interrato

CESPITE 18

MAZZANO

F025

- Direttore GENEROSO BIONDI



CESPITE 18
MAZZANO

ELABORATO PLANIMETRICO		Compilato da: Brodini Luca	Iscritto all'albo: Ingegneri	Prov. Brescia	N. 3884
Comune di Mazzano		Sezione: NCT	Foglio: 25	Particella: 232	PrB 8076247 n. 04/06/2018 del
Dimostrazione grafica dei subalterni		Tipo Mappale n.		del	Scala 1 : 500

enza delle Entrate
ASTO FABBRICATI
iciale di Brescia

PIANO PRIMO

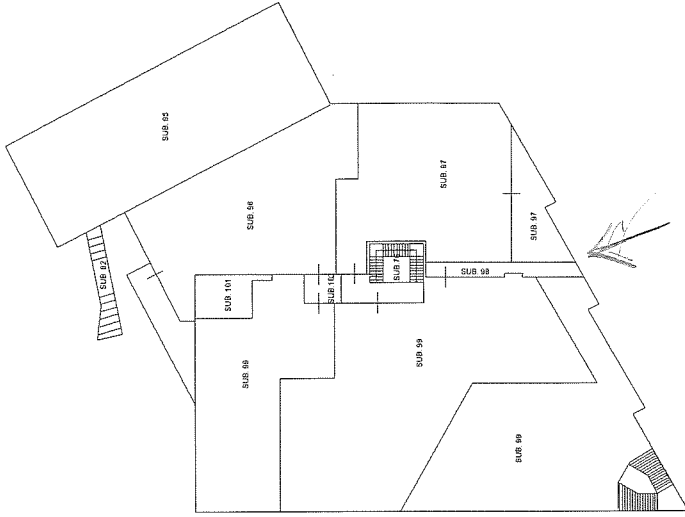

PIANO INTERRATO

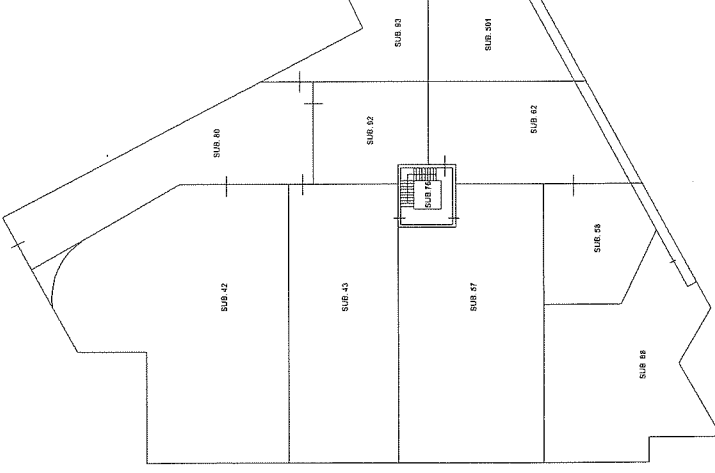

CESPITE 18 MAZZANO

Data: 19/02/2019 - n. T290891 - Richiedente: Telematico

ELABORATO PLANIMETRICO	Compilato da: Brodini Luca	Isoritto all'albo: Ingegneri	Prov. Brescia	N. 3884
Comune di Mazzano	Sezione: NCT	Foglio: 25	Particella: 232	Pr. 880747 n. 04/06/2018 del
Dimostrazione grafica dei subalterni	Tipo Mappale n. del Scala 1 : 500			

PIANO TERRA

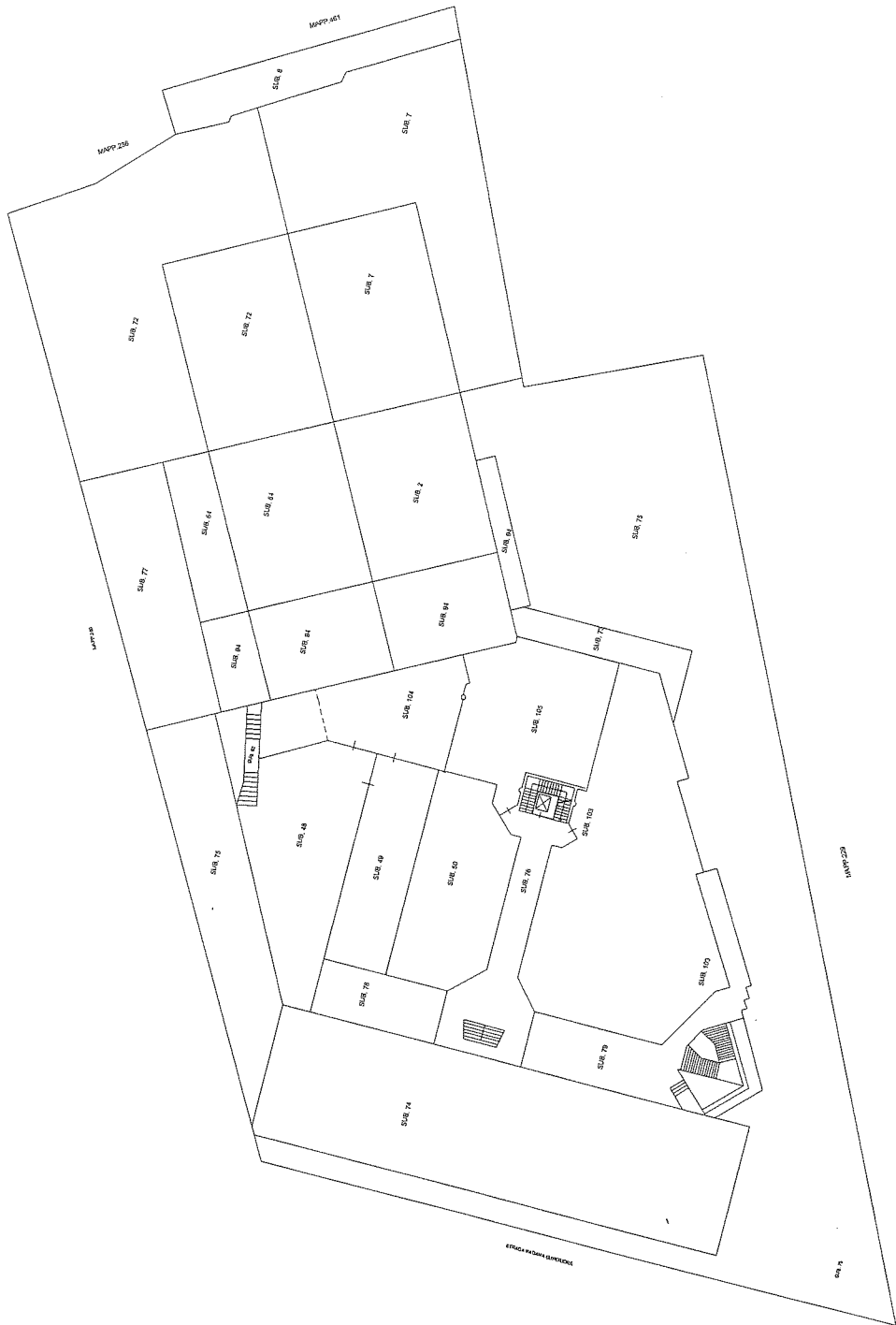

SOLO PER LE UNITA' DA ME TRATTATE (SUB 104 E SUB 105)

Catasto dei Fabbricati - Situazione al 19/02/2019 - Comune di MAZZANO (E063) - < Sez.Urb.: NCT - Foglio: 25 - Particella: 232 - Elaborato planimetrico >

CESPITE 17

LONATO
FOLIO 31

1:1000

CESPITE 1X

ELABORATO PLANIMETRICO

Compilato da:
Avanzini Daniele
Iscritto all'albo:
Geometri

Prov. Brescia

N. 3814

Agenzia del Territorio
CATASTO FABBRICATI
Ufficio Provinciale di
Brescia

Comune di Lonato

Sezione: NCT Foglio: 31

Particella: 201

Protocollo n. BS0077880 del 22/03/2006

Tipo Mappale n. del

Dimostrazione grafica dei subalterni

Scala 1 : 500

PIANO PRIMO

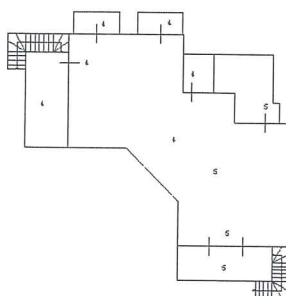

PIANO TERRA

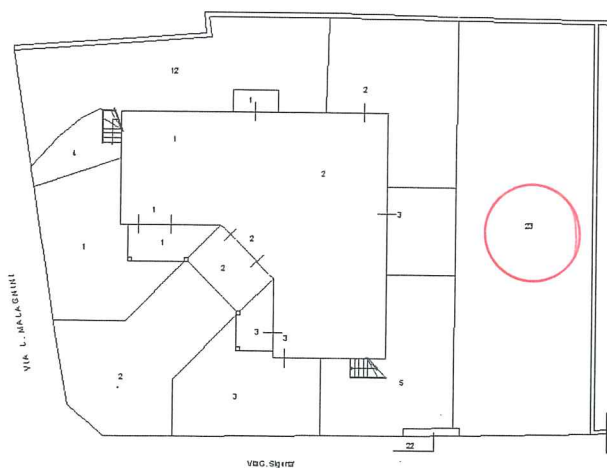

PIANO INTERRATO

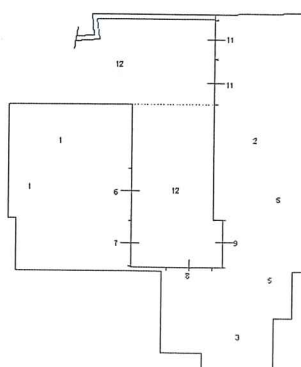

CISPITE 17



Data: 29/10/2019 - Ora: 09.00.07 - Pag: 1

Visura n. : T19602

Fine

Direzione Provinciale di Brescia

Ufficio Provinciale - Territorio

Servizi Catastali

Comune di: LONATO

Elenco Subalterni

ACCERTAMENTO DELLA PROPRIETA IMMOBILIARE URBANA

ELENCO DEI SUBALTERNI ASSEGNATI

Comune	Sezione	Foglio	Particella	Tipo mappale		del:
LONATO	NCT	31	201			
Sub	UBICAZIONE via/piazza	n°civ	Piani	Scala	Int.	DESCRIZIONE
1	VIA L. MALAGNINI	CM	S1-T			ABITAZIONE AL PIANO TERRA CON ACCESSORI AL PIANO INTERRATO
2	VIA L. MALAGNINI	CM	S1-T			ABITAZIONE AL PIANO TERRA CON ACCESSORI AL PIANO INTERRATO
3	VIA G. SIGURTA'	CM	S1-T			ABITAZIONE AL PIANO TERRA CON ACCESSORI AL PIANO INTERRATO
4	VIA L. MALAGNINI	CM	1			ABITAZIONE AL PIANO PRIMO
5	VIA G. SIGURTA'	CM	1-S1			ABITAZIONE AL PIANO PRIMO CON ACCESSORI AL PIANO INTERRATO
6	VIA L. MALAGNINI	CM	S1			AUTORIMESSA AL PIANO INTERRATO
7	VIA L. MALAGNINI	CM	S1			AUTORIMESSA AL PIANO INTERRATO
8	VIA L. MALAGNINI	CM	S1			AUTORIMESSA AL PIANO INTERRATO
9	VIA L. MALAGNINI	CM	S1			AUTORIMESSA AL PIANO INTERRATO
10	VIA L. MALAGNINI	CM	S1			AUTORIMESSA AL PIANO INTERRATO
11	VIA L. MALAGNINI	CM	S1			AUTORIMESSA AL PIANO INTERRATO
12	VIA L. MALAGNINI	CM	T-S1			B. C. N. C. (AREA DI MANOVRA E SCIVOLO) AI SUB. 6-7-8-9-10-11
13						SOPPRESSO
14						SOPPRESSO
15						SOPPRESSO
16						SOPPRESSO
17						SOPPRESSO
18						SOPPRESSO
19						SOPPRESSO
20						SOPPRESSO
21						SOPPRESSO
22	VIA G. SIGURTA'	CM	T			B.C.N.C. (BLOCCO CONTATORI) AI SUB. 1-2-3-4-5
23	VIA G. SIGURTA'	CM	T			AREA URBANA DI MQ. 247

Unità immobiliari n. 23

Tributi erariali: 0,00

Visura telematica

SOPPRESSIONE 2002.
 erari, 06 del 1
 06/06/2006

CESPITE 14/15/16

iale - Territorio - Direttore GENEROSO BIONDI



CESPITE 15

ELABORATO PLANIMETRICO

Compilato da:
Mendini Alessandra

Iscritto all'albo:
Geometri

Prov. Brescia

N. 4472

Agenzia del Territorio
CATASTO FABBRICATI
Ufficio Provinciale di
Brescia

*Venduto
di*

Comune di Calcinato

Sezione: NCT Foglio: 20

Particella: 86

Protocollo n. BS0189417 del 10/06/2005

Tipo Mappale n. del

Dimostrazione grafica dei subalterni

Scala 1 : 500

PIANO PRIMO

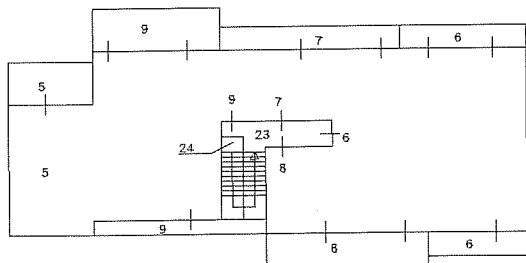

PIANO SECONDO

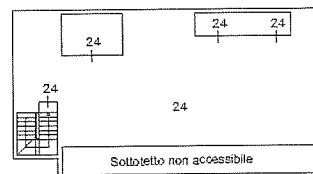

PIANO TERRA

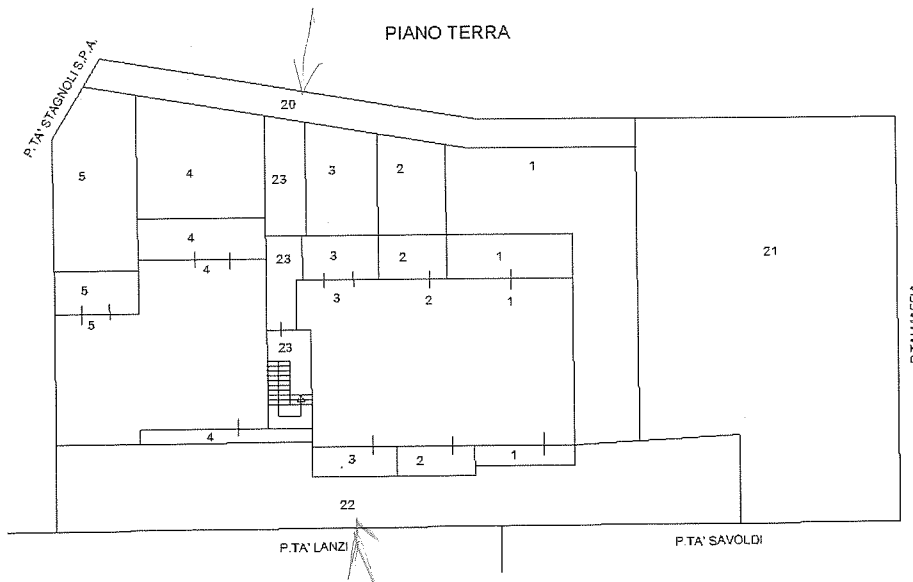

PIANO INTERRATO

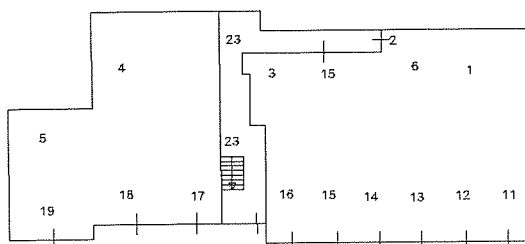

CESPITE 16

2019 - n. T333245 - Richiedente: LDOGLC79M30B157X

Agenzia del Territorio
CATASTO FABBRICATI
Ufficio Provinciale di
Brescia

Dichiarazione protocollo n. BS0189417 del 10/06/2005

Planimetria di u.i.u. in Comune di Calcinato

Via Brescia

civ. 37

Identificativi Catastali:

Sezione: NCT

Foglio: 20

Particella: 86

Subalterno: 24

Compilata da:

Mendini Alessandra

Iscritto all'albo:
Geometri

Prov. Brescia

N. 4472

Scheda n. 1

Scala 1:200

PIANO SECONDO

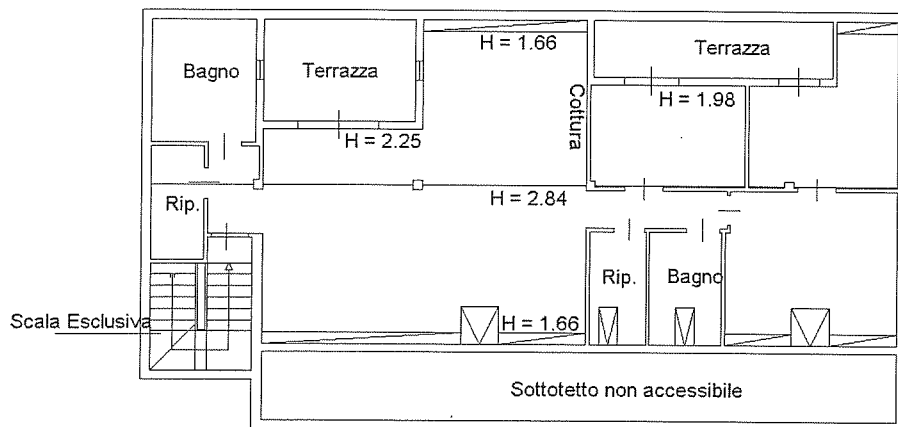

Catasto dei Fabbricati - Situazione al 19/02/2019 - Comune di CALCINATO (B394) - < Sez. Urb.: NCT - Foglio: 20 - Particella: 86 - Subalterno: 24 >
PIA BRESCIA n. 37 piano 2.

Ufficio Provinciale - Territorio - Direttore GENEROSO BIONDI

1-1000

ESTRATTO DA PGT (Tav PDR 1 Var 2 Nord)

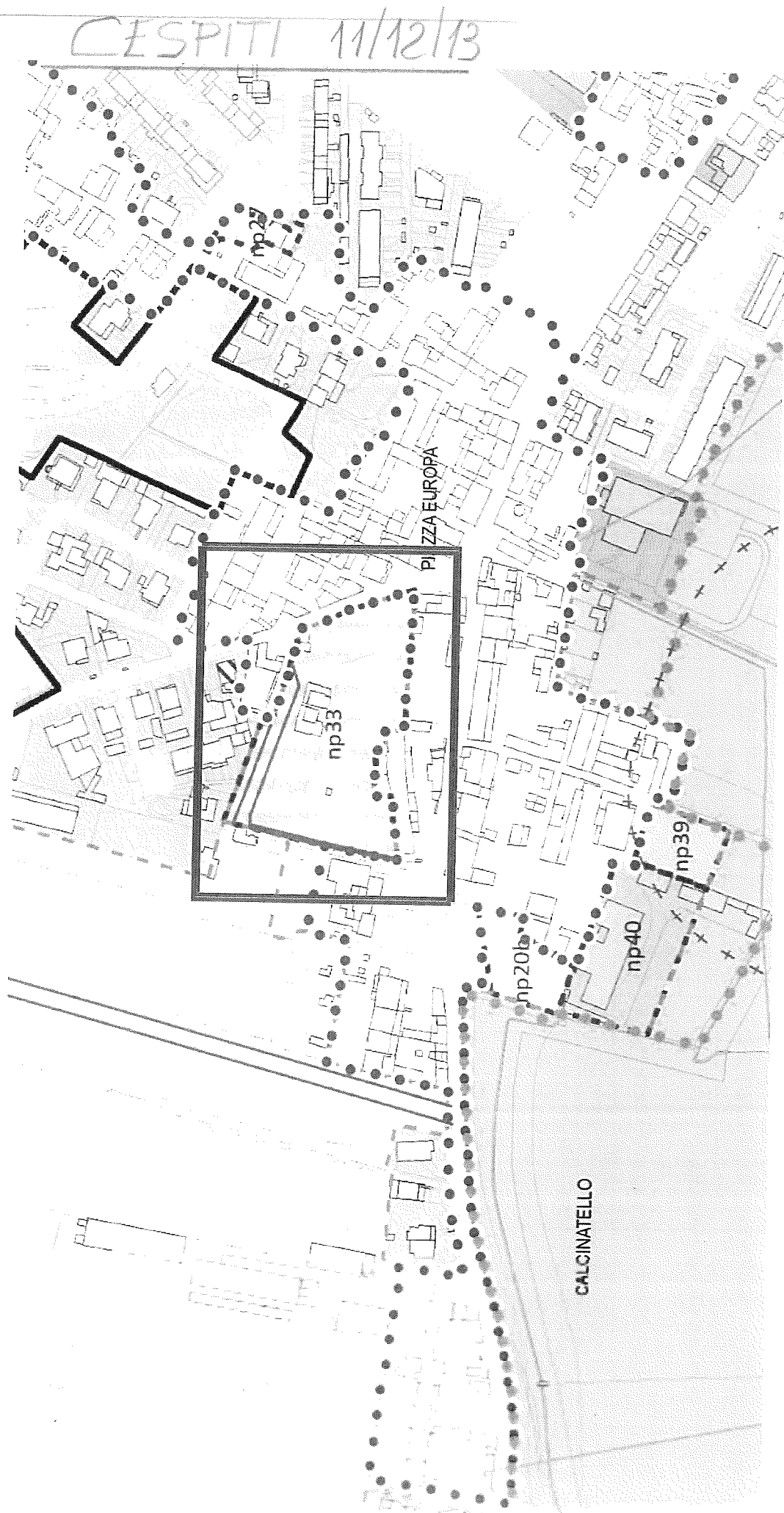

CESPITI 11/12/13

LEGENDA



Confine amministrativo comunale



Elementi idrografici

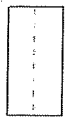

Perimetro tessuto urbano consolidato

SISTEMA INFRASTRUTTURALE



Infrastrutture viarie



Infrastrutture ferroviarie



Infrastrutture viarie di previsione

Scenario infrastruttura AV/AC (progetto preliminare)



Tracciato AV/AC



Opere viarie complementari e compensative

Scenario infrastruttura AV/AC (progetto definitivo)

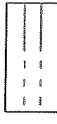

Tracciato AV/AC (scoperto/galleria)



Opere viarie complementari e compensative

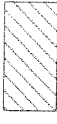

Aree di previsione vocate a servizio (impianti tecnologici)

**SISTEMA URBANO
Ambiti residenziali**



NAF - Nuclei di Antica Formazione

B - Residenziale consolidato

B - Residenziale con lotti liberi

B - Residenziale con lotti liberi derivanti da Piani Attuativi conclusi

VPV - Verde privato vincolato e area di pertinenza

C - Residenziale in attuazione

C/D - Produttivo di riconversione integrata

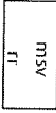

Attività di MSV
Attività ricettiva-ristorativa

np32	C/D	E' consentito l'insediamento di Media Struttura di Vendita con parcheggi da collocarsi in lato sud.
np33		Lo standard a parcheggio dovrà essere collocato in lato sud-ovest in adiacenza al plesso scolastico, raggiungibile tramite la viabilità indicata in progetto dal PGT; rimane fatta salva la possibilità da parte del soggetto attuatore di proporre soluzioni alternative subordinate all'assenso dell'organo deputato all'approvazione del PA.
np34	B(LL)	L'edificazione nei lotti liberi presenti all'interno del perimetro della norma particolare potrà avvenire in maniera autonoma anche per stralci e per quanto di competenza di ogni singola proprietà ed é subordinata alla realizzazione di un collegamento stradale (direzione est-ovest) ed annessa pista ciclabile con accesso da via Barbelli. È fatta salva inoltre la facoltà di attivare quanto previsto dal Documento di Piano nel suo periodo di efficacia.
np35		Sull'area é prescritta in sede di convenzionamento, la cessione gratuita delle aree di proprietà così come indicate nelle tavole del Piano delle Regole, nonché la realizzazione delle relative opere a parcheggio. Su tali aree rimane in carico all'attuatore la realizzazione dei parcheggi. Sempre sulle stesse sarà possibile considerare l'accessibilità alle aree private.
np36	B(LL)	All'intero lotto libero sul quale ricade la norma particolare in oggetto è attribuita la volumetria massima ammessa sulla porzione di lotto edificabile a nord della norma. Sull'area è prescritta la possibilità di realizzare unità abitative aventi un'altezza massima pari a 7,50 m e non è ammesso il recupero a fini abitativi dei sottotetti.
np37 a	D1	Al lotto si applicano tutte le norme ed i parametri, le limitazioni e le modalità di intervento e le destinazioni relative agli ambiti "D1 ", con vincolo di manutenzione dell'area a verde sul lotto limitrofo contrassegnato con la sigla np37b.
np39	DA	Al lotto si applicano tutte le norme ed i parametri, le limitazioni e le modalità di intervento e le destinazioni relative agli ambiti "DA" con esclusione di qualsiasi edificazione prevista nella relativa norma. Qualora il soggetto attuatore della np40 ritenga di intervenire contestualmente su ambo gli areali (np39 e np40) il perimetro del Piano attuativo dovrà essere esteso ad entrambi.
np40	D3	Al lotto viene attribuita una SLP aggiuntiva di m ² 1.000 rispetto a quella già edificata e si applicano tutte le altre norme ed i parametri, le limitazioni e le modalità di intervento e le destinazioni relative agli ambiti "D3". L'intervento verrà realizzato con Piano attuativo ed è previsto l'obbligo dell'esecuzione, a cura e spese dei soggetti attuatori, delle opere di urbanizzazione del comparto edificabile con cessione gratuita delle aree necessarie alle urbanizzazioni. È salva la possibilità per l'operatore di intervenire contestualmente sia sull'areale np40 che sull'areale np39, in questo caso il perimetro del Piano attuativo dovrà essere esteso ad entrambi.
np41 a-b	E3	Le aree contrassegnate con la sigla np 41a e np 41b sono destinate ad impianti regolati dal D.Lgs 152/2006, assoggettati ad autorizzazione unica integrata provinciale, qualificabili come aree non soggette a trasformazione urbanistica. Per quanto attiene la np 41b in essa sono previste ulteriori possibilità edificatorie in

CESPITE 10

ale - Territorio - Direttore GENEROSO BIONDI



ELABORATO PLANIMETRICO

Compilato da:
Avanzini Daniele
Iscritto all'albo:
Geometri
Prov. Brescia

N. 3814

Agenzia del Territorio
CATASTO FABBRICATI
Ufficio Provinciale di
Brescia

Comune di Calcinato

Sezione: NCT Foglio: 41

Particella: 249

Protocollo n.

del

Tipo Mappale n. 58949

del 24/02/2003

Dimostrazione grafica dei subalterni

Scala 1 : 500

CESPITE 10

PIANO PRIMO

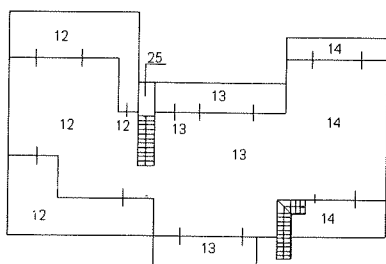

PIANO TERRA

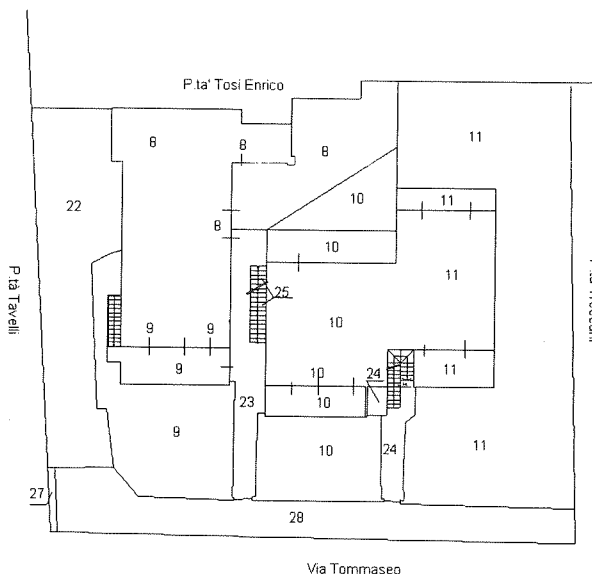

PIANO INTERRATO

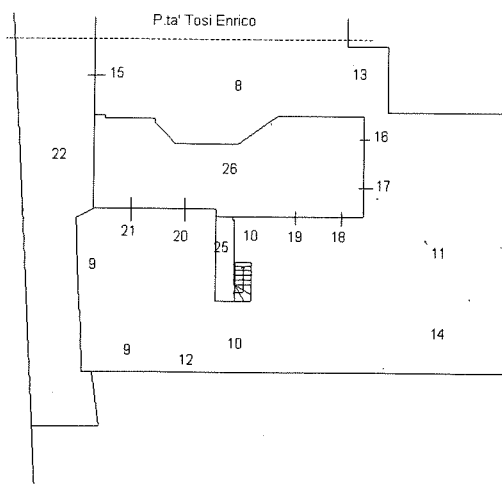

CESPITI 6/7/8/9

icio Provinciale - Territorio - Direttore GENEROSO BIONDI



CESPITE 617/8/9

Agenzia del Territorio
CATASTO FABBRICATI
Ufficio provinciale di Brescia

ELABORATO PLANIMETRICO

Compilato da: Avanz

Comune di Calcinato

Sezio

Dimostrazione grafica dei subalterni

PIANO TERRA

Via dei Quarti

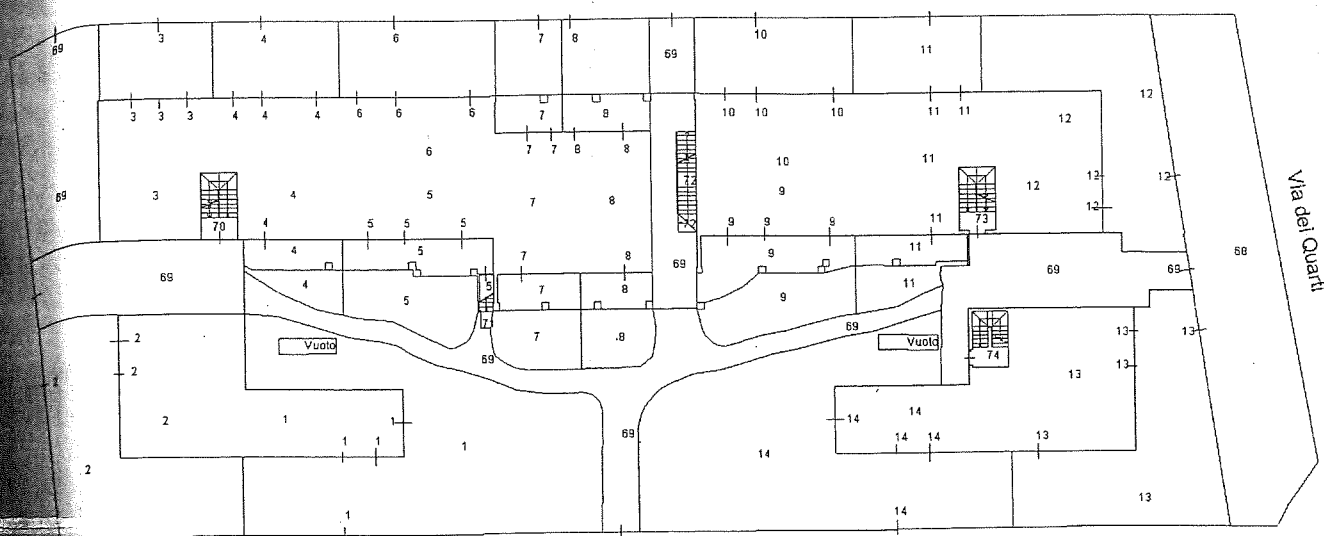

Via XX Settembre

PIANO INTERRATO

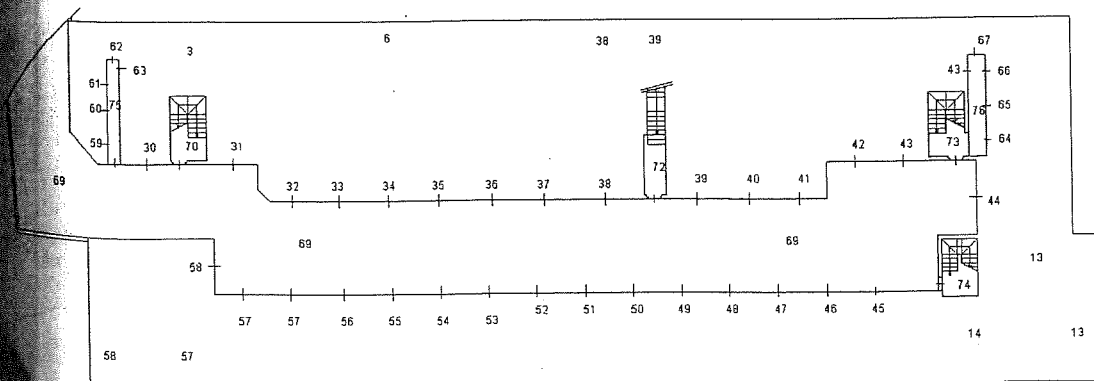

Agenzia del Territorio
CATASTO FABBRICATI
 Ufficio Provinciale di
Brescia

Dichiarazione protocollo n. BS0092463 del 17/03/2005

Planimetria di u.i.u. in Comune di Calcinato

Via Dei Quarti

civ. CM

Identificativi Catastali:

Sezione: NCT

Foglio: 34

Particella: 352

Subalterno: 60

Compilata da:

Avanzini Daniele

Iscritto all'albo:
Geometri

Prov. Brescia

N. 3814

Scheda n. 1

Scala 1:200

CESPIT 6

PIANO INTERRATO

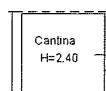

Nord

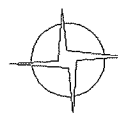

Catasto dei Fabbricati - Situazione al 19/02/2019 - Comune di CALCINATO (B394) - < Sez.Urb.: NCT - Foglio: 34 - Particella: 352 - Subalterno: 60 -
 VIA VERDELLANA 3 CM 3814. CT.

Ultima planimetria in atti

Data: 19/02/2019 - n. T333274 - Richiedente: LDOGLC79M30B157X

Totale schede: 1 - Formato di acquisizione: A4(210x297) - Formato stampa richiesto: A4(210x297)

Agenzia del Territorio
CATASTO FABBRICATI
Ufficio Provinciale di
Brescia

Dichiarazione protocollo n. 9463 del 12/03/2005
Planimetria di u.i.u. in Comune di Calcinato
Via Dei Quarti

civ. CM

Identificativi Catastali:

Sezione: NCT

Foglio: 34

Particella: 352

Subalterno: 61

Compilata da:
Avanzini Daniele

Iscritto all'albo:
Geometri

Prov. Brescia

N. 3814

hedda n. 1

Scala 1:200

CESPITE 7

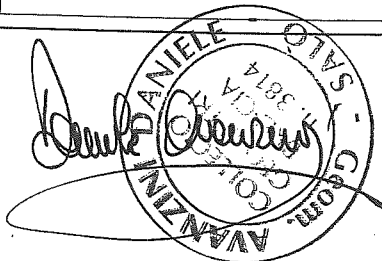

PIANO INTERRATO

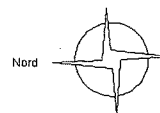
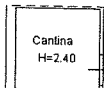

Agenzia del Territorio
CATASTO FABBRICATI
Ufficio Provinciale di
Brescia

Dichiarazione protocollo n. BS0092463 del 17/03/2005

Planimetria di u.i.u. in Comune di Calcinato

Via Dei Quarti

civ. CM

Identificativi Catastali:

Sezione: NCT

Foglio: 34

Particella: 352

Subalterno: 62

Compilata da:

Avanzini Daniele

Iscritto all'albo:
Geometri

Prov. Brescia

N. 3814

Scheda n. 1

Scala 1:200

CESPITES

PIANO INTERRATO

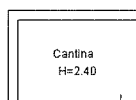

Nord

Catasto dei Fabbricati - Situazione al 19/02/2019 - Comune di CALCINATO (B394) - < Sez.Urb.: NCT - Foglio: 34 - Particella: 352 - Subalterno: 62 >
ATA VV SETTEMBRE 2019

Ultima planimetria in atti

Data: 19/02/2019 - n. T333276 - Richiedente: LDOGLC79M30B157X

Totale schede: 1 - Formato di acquisizione: A4(210x297) - Formato stampa richiesto: A4(210x297)

Agenzia del Territorio
CATASTO FABBRICATI
Ufficio Provinciale di
Brescia

Dichiarazione protocollo n. *92463* del *17/03/2005*
Planimetria di u.i.u. in Comune di Calcinato

Via Dei Quarti

civ. CM

Identificativi Catastali:

Sezione: NCT

Foglio: 34

Particella: 352

Subalterno: 63

Compilata da:

Avanzini Daniele

Iscritto all'albo:
Geometri

Prov. Brescia:

N. 3814

Scheda n. 1

Scala 1:200

CESPITE 9

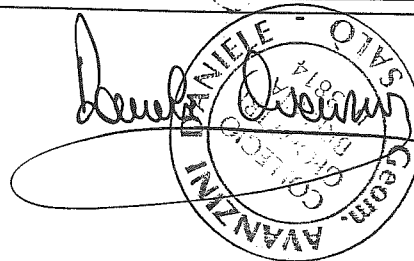

PIANO INTERRATO

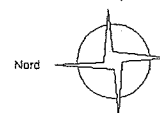
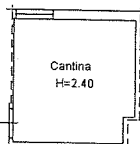

CESPITE 5 / 1

N=5034800

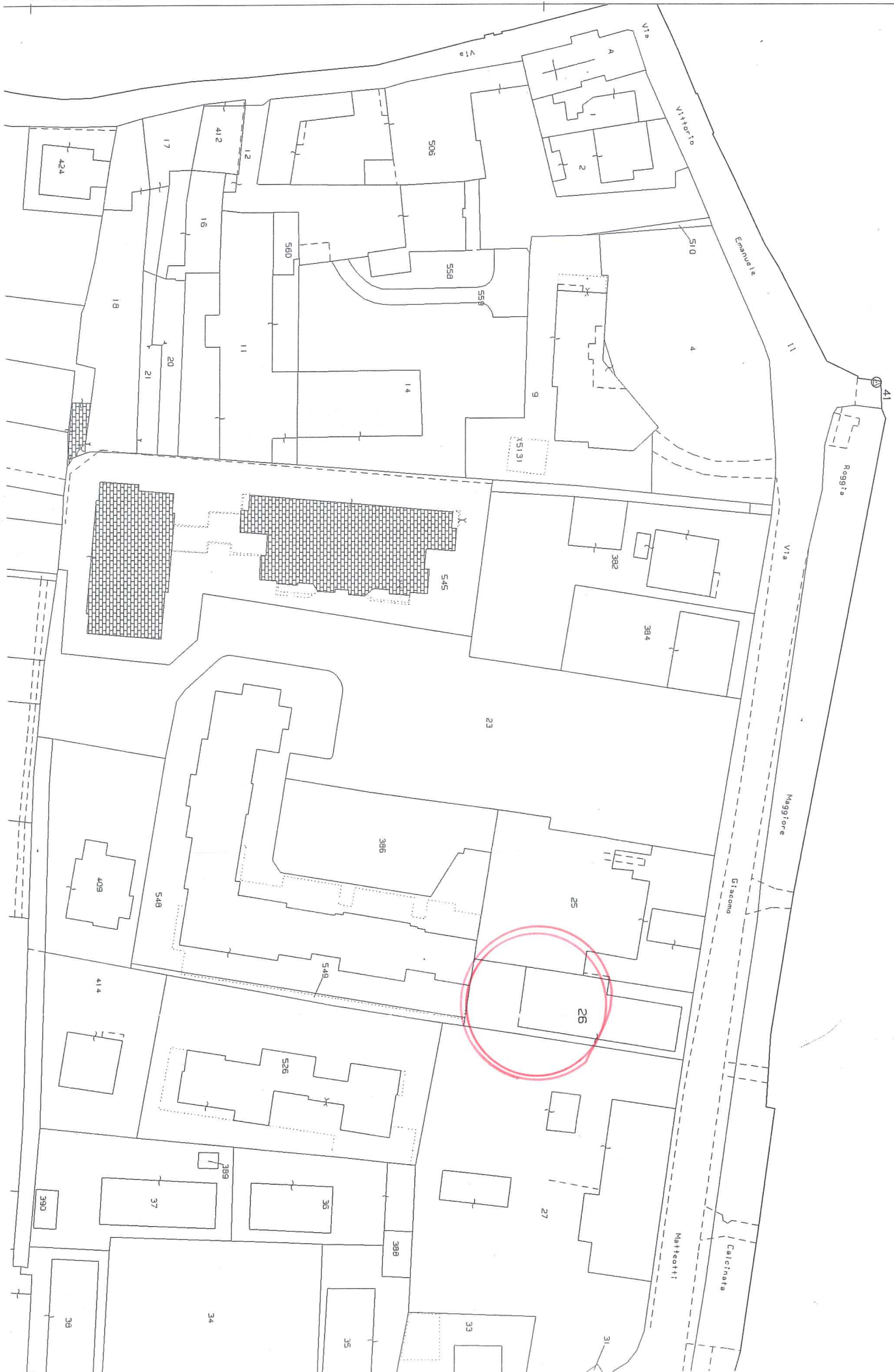

CESPITE 5/2

ELABORATO PLANIMETRICO

Compilato da:
Avanzini Daniele
Iscritto all'albo:
Geometri

Prov. Brescia N. 3814

Agenzia del Territorio
CATASTO FABBRICATI
Ufficio Provinciale di
Brescia

Foglio 37

Comune di Calcinato

Sezione: Foglio: 42

Particella: 7309

Protocollo n.

del

Tipo Mappale n.

del

Dimostrazione grafica dei subalterni

Scala 1 : 500

PIANO TERRA

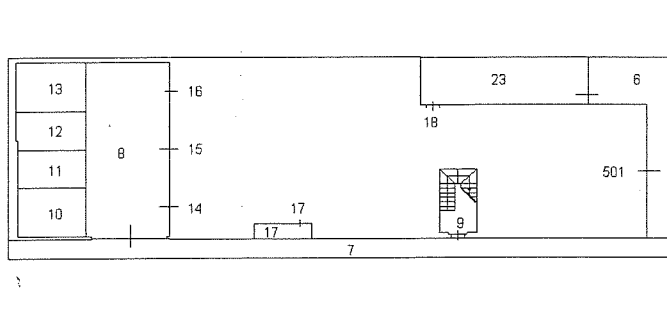

Via G. Matteotti

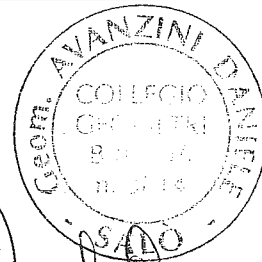

PIANO PRIMO

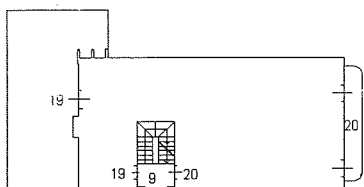

PIANO SECONDO

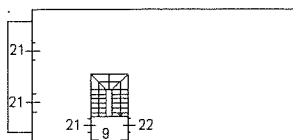

Foglio 37



Attestato dei Fabbricati - Situazione al 19/02/2019 - Comune di CALCINATO (B394) - < Sez.Urb.: NCT - Foglio: 32 - Particella: 26 - Subalterno: 10 >
A.C. MATTEOTTI & C. S.p.A.