

TRIBUNALE DI BRESCIA

Procedura esecutiva immobiliare n. 119/2025

promossa da

[REDACTED]

contro

[REDACTED]

CONSULENZA TECNICA D'UFFICIO

Allegati



- all. 4 – planimetrie catastali;



ELABORATO PLANIMETRICO		Compilato da: Delbarba Mario		Iscritto all'albo: Geometri		Prov. Brescia		N. 4306	
Comune di Palazzolo Sull'oglio			Sezione: NCT	Foglio: 19	Particella: 61		Protocollo n. BS0067132		del 22/03/2022
Dimostrazione grafica dei subalterni					Tipo Mappale n.		del		Scala 1 : 500

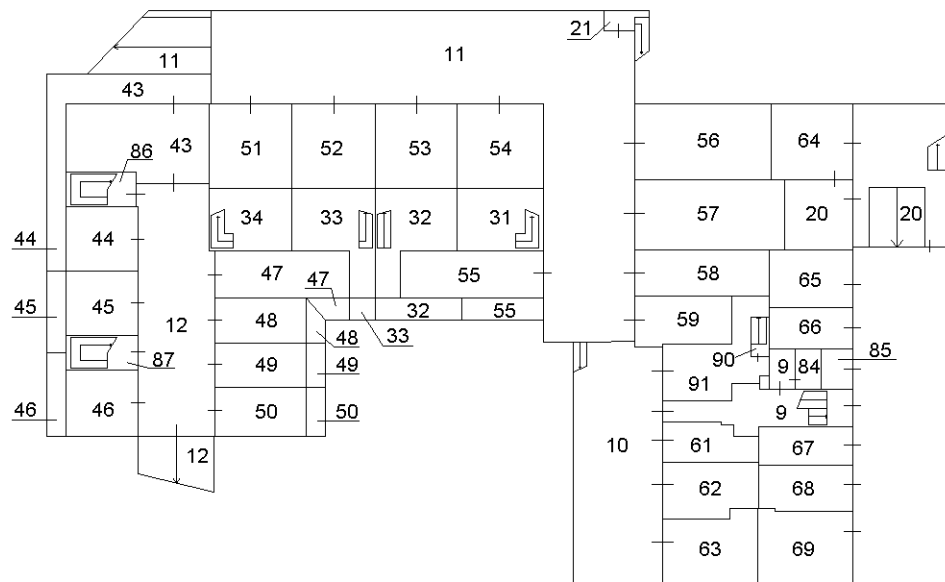

PIANO PRIMO SOTTOSTRADA

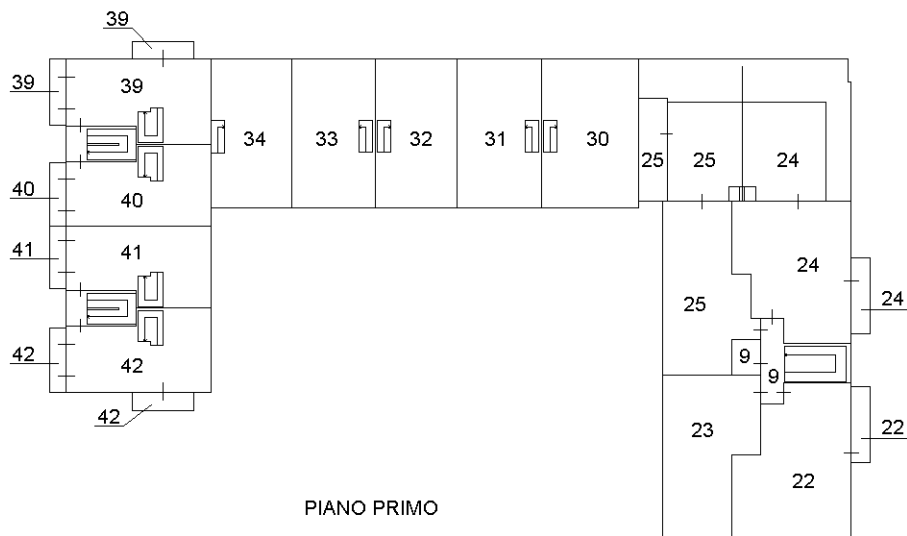

PIANO PRIMO

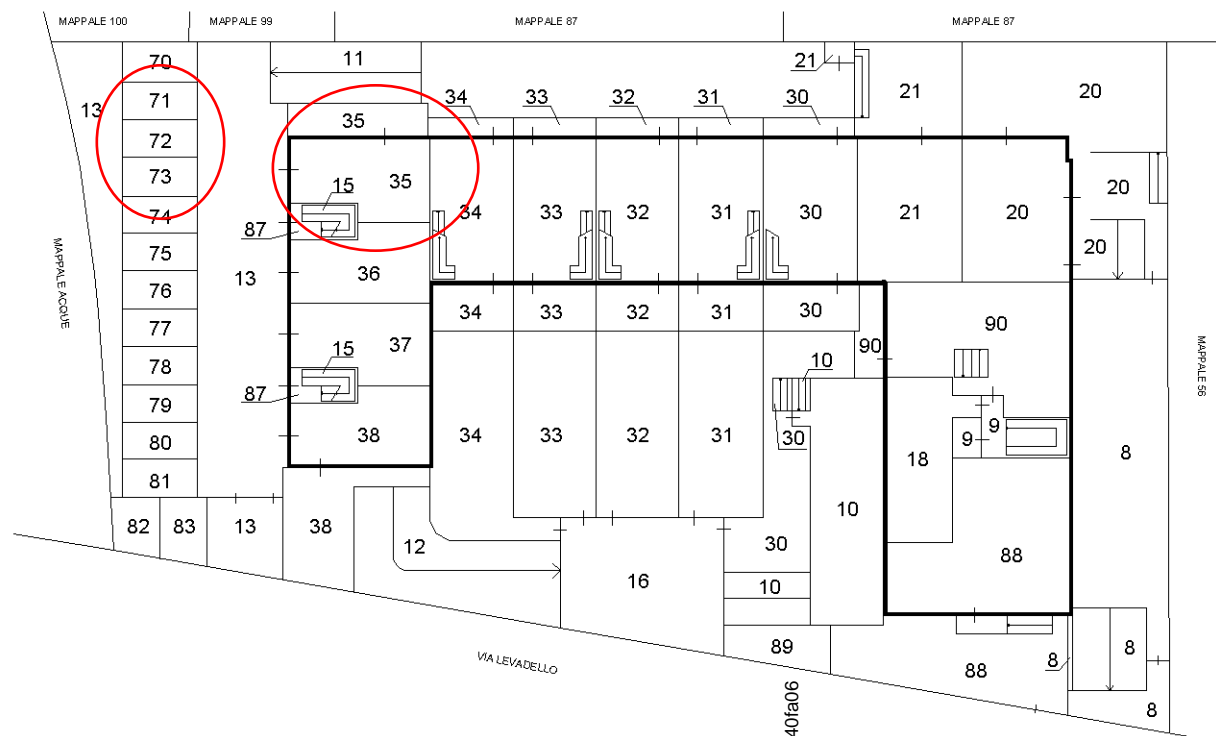

PIANO TERRA

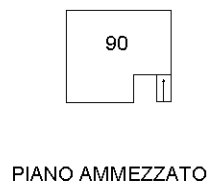

PIANO AMMEZZATO

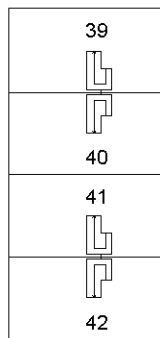

PIANO SECONDO

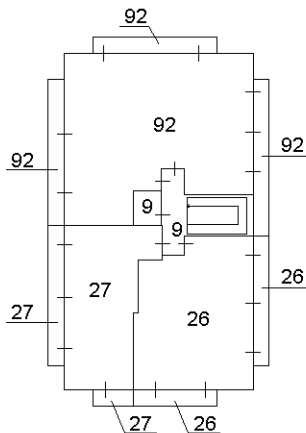

Catasto dei Fabbricati - Situazione al 19/06/2025 - Comune di PALAZZOLO SULL'OGLIO (G264) - < Sez. urbana NCT - Foglio 19 - Particella 61 - Subalterno 71 >
Firmato **DANIELA BENEVOLO, Eletto** Da: INFOCERT QUALIFIED ELECTRONIC SIGNATURE CA 3 Serial#: 140fa06

Catasto dei Fabbricati - Situazione al 19/06/2025 - Comune di PALAZZOLO SULL'OGLIO(C264) - < Sez. urbana NCT - Foglio 19 - Particella 61 - Subalterno 72 -
Firmato **DAVIDA BENEDETTA** **Espresso** Da: INFOCERT QUALIFIED ELECTRONIC SIGNATURE CA.3 Serial#: 140fa06

- all. 5 – estratto mappa;





E=1569500

1 Particella: 61

- all. 12 – dossier fotografico;





Vetrina d'ingresso dal cortile comune



Posti auto pertinentiali





Primo ufficio

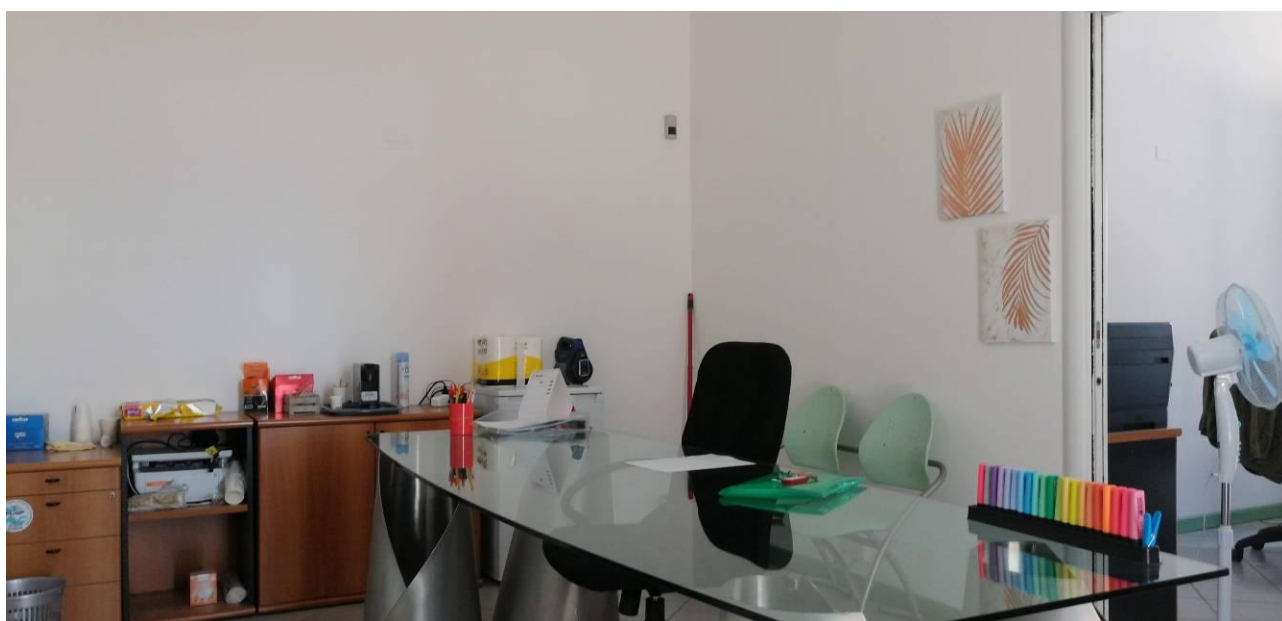

Secondo ufficio



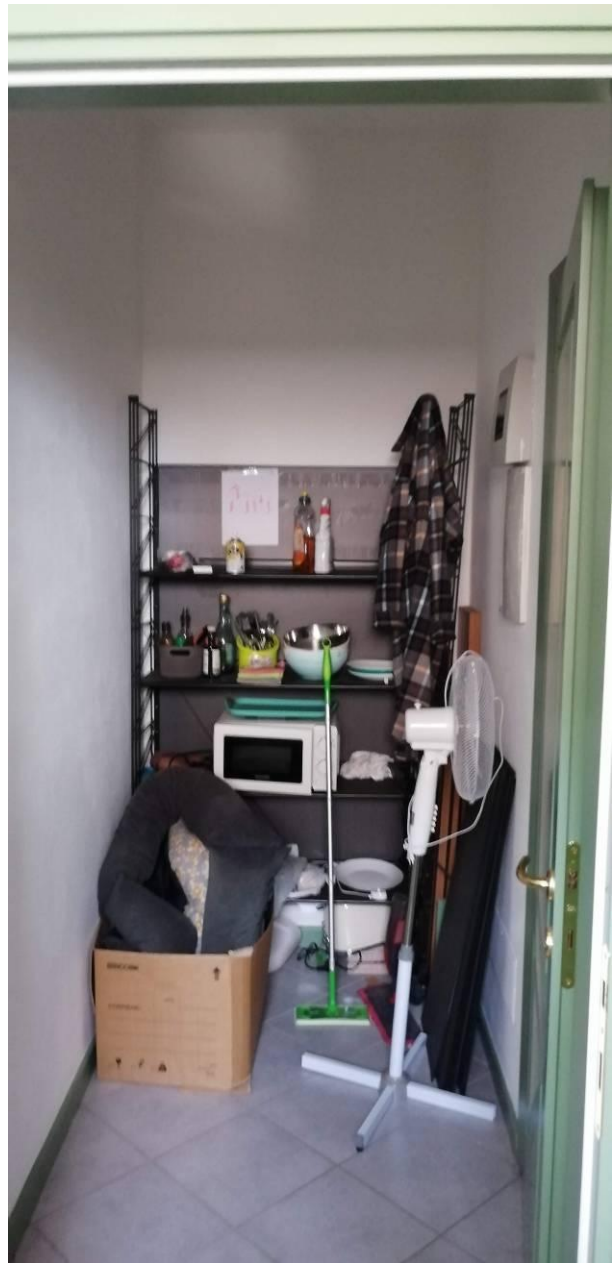

Locale bagno e antibagno



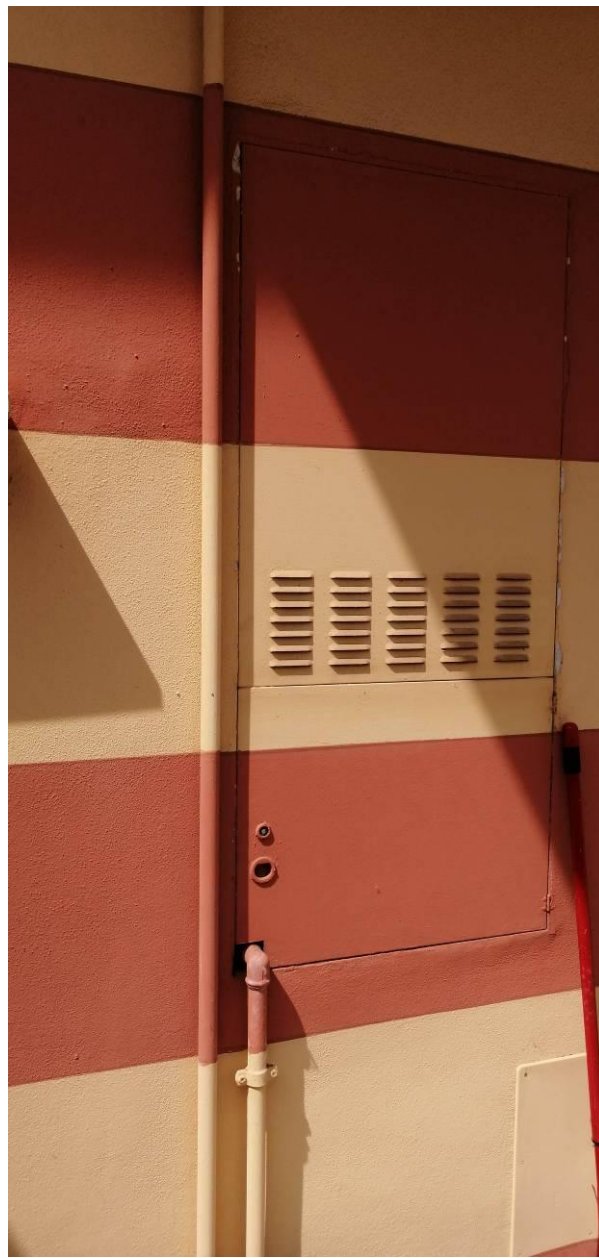

Terrazzino e particolare sportello caldaia

