

NORD

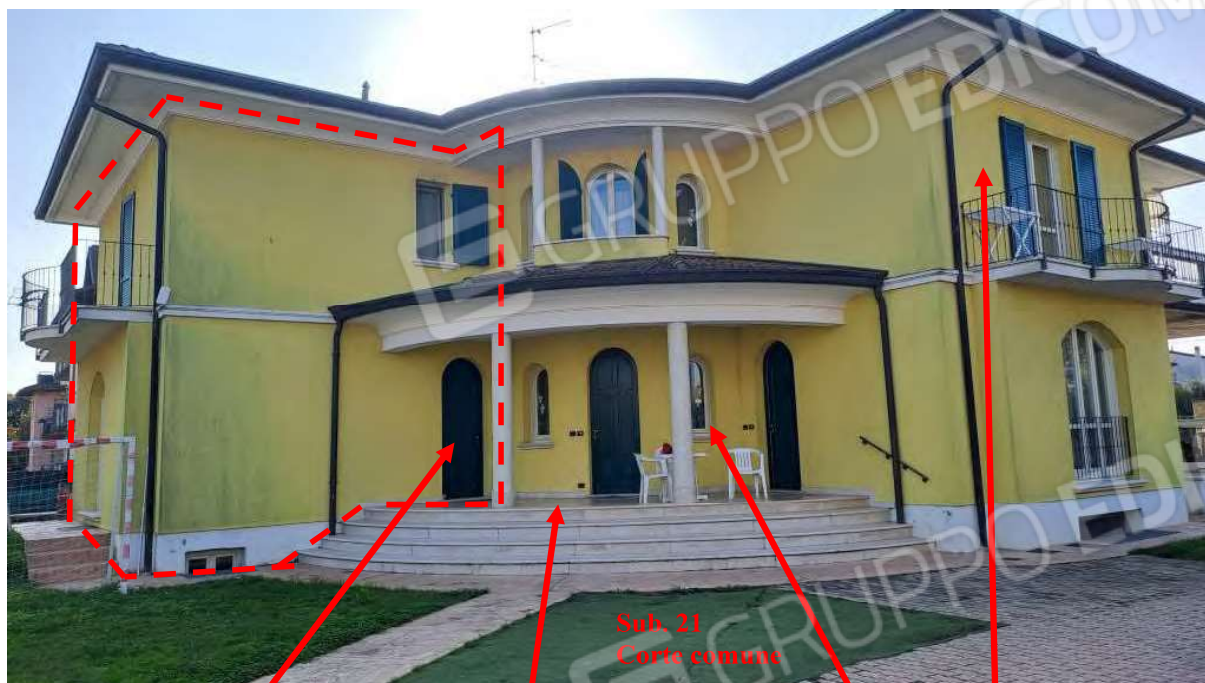



Viste generali dell'immobile e delle altre unità immobiliari
ricadenti sullo stesso mappale (map. 1041)



**Tettoia abusiva sulle
parti comuni**

Balconi non autorizzati



**Stato di degrado delle
pavimentazioni esterne**



**Viste generali e stato manutentivo esterno
delle parti comuni dell'immobile**



**Strada privata di accesso
lato ovest**

Accesso carraio lato ovest

**Sedime indicativo della
roggia intubata utilizzata a
uso esclusivo dal map. 1041**

**Recinzione di delimitazione della
superficie utilizzata a uso esclusivo
della roggia intubata**

**muro di confine edificato sullo
stesso sedime della roggia**



**Rampa di accesso al
corsello interrato**

**Manufatto il lamiera posizionato sulla
superficie della roggia intubata,
utilizzata a uso esclusivo**



**Posizione della finestra tamponata
senza autorizzazione edilizia**



Viste interne e stato manutentivo piano terra



**Scala in marmo di accesso al
primo piano**



Camera



**Stanza
guardaroba
utilizzata
impropriamente
come cameretta**



Camera matrimoniale



Fessurazione dell'intonaco di modesta entità



Bagno a servizio della camera matrimoniale

Viste interne e stato manutentivo dei bagni della zona notte del primo piano



Lavanderia (sub. 13) e autorimessa (sub. 18) trasformati in taverna abusiva



Evidenze di muffa e umidità nel bagno



Viste interne e stato manutentivo del piano interrato



Assenza di una porta/basculante di chiusura dell'ambiente

**Contatori anche delle altre unità abitative
posizionati nello spazio privato del sub. 18**



Viste della porzione di risulta dell'autorimessa (parte del sub. 18) aperta verso il corsello



Segni evidenti di infiltrazioni



Viste del corsello comune e rampa di accesso alle autorimesse e stato di degrado



Viste dell'intorno in cui si inserisce il bene