

N=5054100

E=1573000
-----------

1 Particella: 285

MODULARIO  
F. - Cat. S. T. - 315

MINISTERO DELLE FINANZE

DIREZIONE GENERALE DEL CATASTO E DEI SERVIZI TECNICI ERARIALI

Mod. B (Nuovo Catasto Edilizio Urbano)

## NUOVO CATASTO EDILIZIO URBANO

(R. DECRETO-LEGGE 13 APRILE 1939, N. 652)

Lire  
20Planimetria dell'immobile situato nel Comune di CAPRIOLA Via castello 5Ditta [REDACTED]Allegata alla dichiarazione presentata all'Ufficio Tecnico Erariale di BRESCIA

schede M. N° 1230102  
Mapp. N° 236/a  
foglio 19

**PIANO TERRA**

proprietà stessa  
ditta intestata

CORTILE COMUNE

ANDRONE

Via Castello

**PRIMO PIANO**

proprietà stessa  
ditta intestata

Bagno

**SECONDO PIANO**  
(Soffitto)

proprietà stessa  
ditta intestata

Soffitto

ORIENTAMENTO

SCALA DI 1:200

Catasto dei fabbricati - Situazione al 29/11/2018 - Comune di CAPRIOLA (Brescia) - Sezione Urbana: NCI Foglio: 13 Particella: 285 - Subalterno 5 - Immobile Soppresso

SPAZIO RISERVATO PER LE ANNOTAZIONI D'UFFICIO

DATA 10-6-67  
PROT. N° 3093

UFFICIO

Compilata dal Geom. Carlo  
(Titolo, nome e cognome del tecnico)  
ArchettiIscritto all'Albo dei Geometri  
della Provincia di BresciaDATA 1-6-1967Firma: [Signature]



MINISTERO DELLE FINANZE

Mod. B (Nuovo Catasto Edilizio Urbano)

DIREZIONE GENERALE DEL CATASTO E DEI SERVIZI TECNICI ERARIALI

Lire  
100

## NUOVO CATASTO EDILIZIO URBANO

(R. DECRETO-LEGGI 13 APRILE 1939, N. 632)

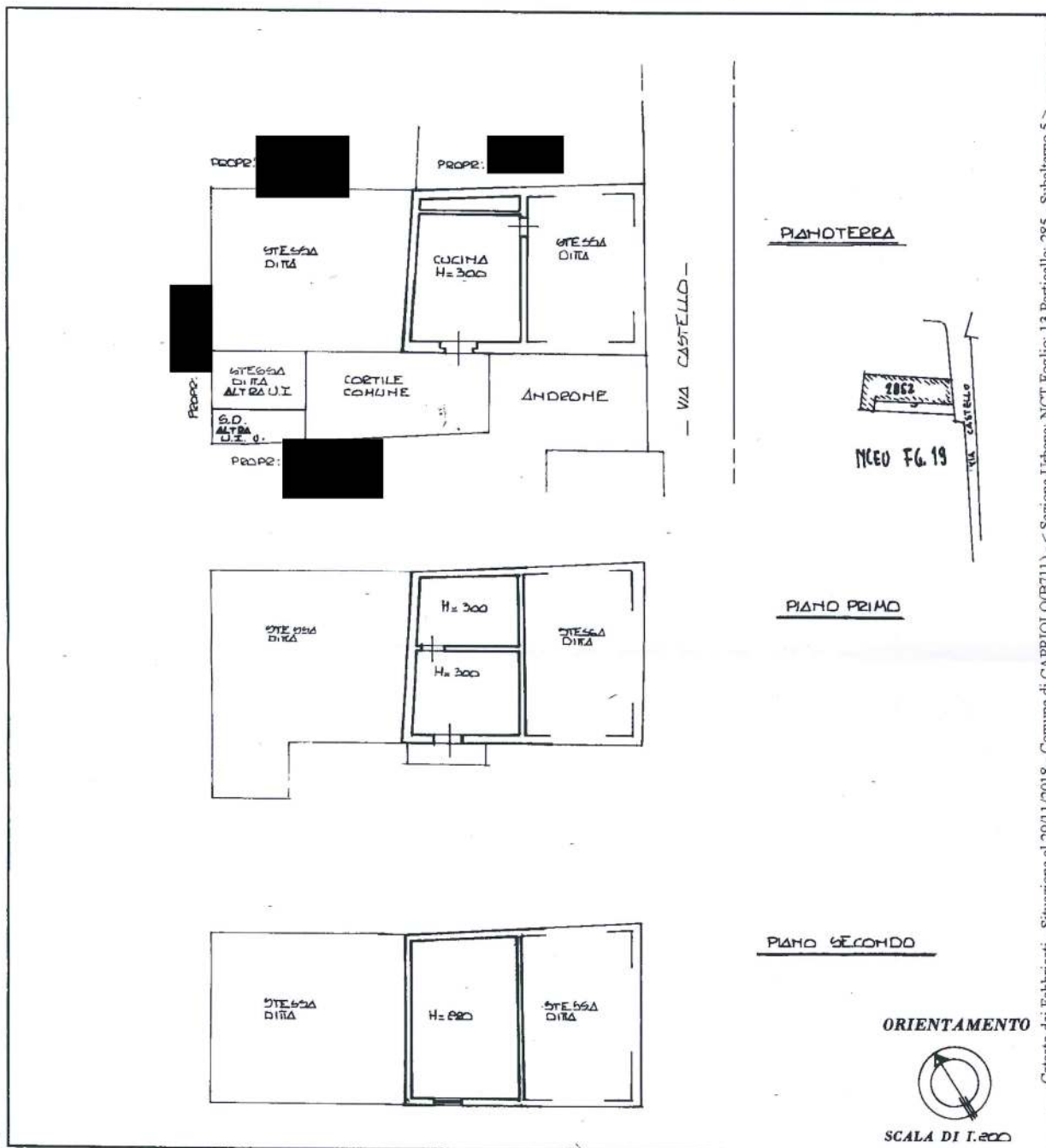
Planimetria dell'immobile situato nel Comune di CAPRIOLO Via CASTELLO N° 3Ditta [REDACTED]Allegata alla dichiarazione presentata all'Ufficio Tecnico Erariale di BRESCIA

Catasto dei Fabbricati - Situazione al 29/11/2018 - Comune di CAPRIOLO (B711) - &lt; Sezione Urbana - NCT Foglio 13 Particella 285 - Subalterno 5 - Immobile Soppresso

SPAZIO RISERVATO PER LE ANNOTAZIONI D'UFFICIO

DATA  
PROT. N°C.A. QUADRO  
Foglio 19  
F. 236  
F. 287  
Subalterno 5

Compilata dal Geometra

(Titolo, nome e cognome del tecnico)

SCATTINI EGIDIO

Iscritto all'Albo dei GEOMETRI

della Provincia di BRESCIA

DATA 23-05-1985

Firma: [Signature]

Agenzia del Territorio  
CATASTO FABBRICATI  
Ufficio Provinciale di  
Brescia

Dichiarazione protocollo n. <b>BS0489881</b> del <b>16/11/2007</b> Planimetria di u.i.u. in Comune di <b>Capriolo</b> Via <b>Castello</b> civ. <b>5</b>	
Identificativi Catastali: Sezione: <b>NCT</b> Foglio: <b>13</b> Particella: <b>285</b> Subalterno: <b>6</b>	Compilata da: <b>Pagani Giuliano</b> Iscritto all'albo: <b>Geometri</b> Prov. <b>Brescia</b> N. <b>3835</b>

Scheda n. 1      Scala 1:200

PIANTA PIANO TERRA

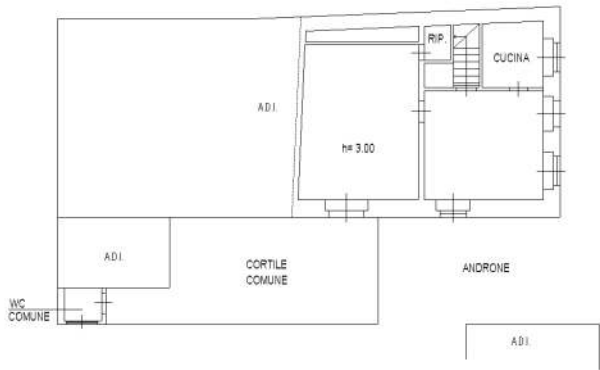

PIANTA PIANO PRIMO

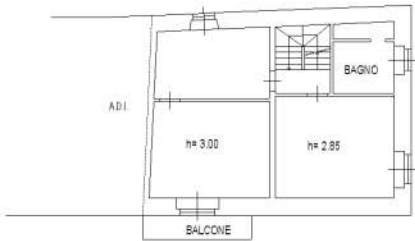

PIANTA PIANO SECONDO

