

Data: 18/06/2021 - n. T147067 - Richiedente: GLLNDR89T02B157H

**Agenzia del Territorio  
CATASTO FABBRICATI  
Ufficio Provinciale di  
Brescia**

Dichiarazione protocollo n. BS0369173 del 13/12/2011

Planimetria di u.i.u. in Comune di Brescia

Via Pietro Boifava

civ. 23

Identificativi Catastali:

Sezione: NCT

Foglio: 124

Particella: 149

Subalterno: 6

Compilata da:

Dusi Daniele

Iscritto all'albo:

Geometri

Prov. Brescia

N. 3218

Scheda n. 1 Scala 1:200

### PIANO TERRA

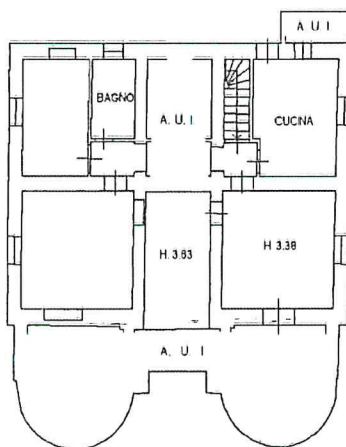

### PIANO INTERRATO

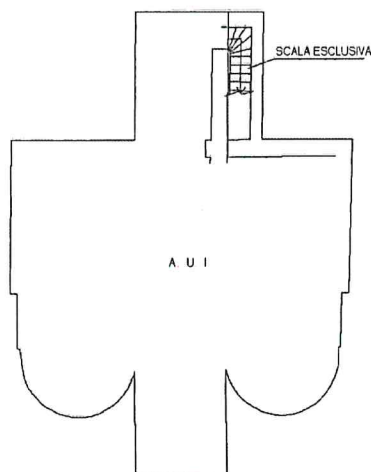

Ultima planimetria in atti

Data: 18/06/2021 - n. T147067 - Richiedente: GLLNDR89T02B157H

Totale schede: 1 - Formato di acquisizione: A4(210x297) - Formato stampa richiesto: A4(210x297)

Catasto dei Fabbricati - Situazione al 18/06/2021 - Comune di BRESCIA(B157) - < Sez. urbana NCT - Foglio 124 - Particella 149 - Subalterno 6 - VIA PIETRO BOIFAVA n. 23 Piano I

Data: 18/06/2021 - n. T153288 - Richiedente: GLLNDR89T02B157H

**Agenzia del Territorio  
CATASTO FABBRICATI  
Ufficio Provinciale di  
Brescia**

Dichiarazione protocollo n. BS0569182 del 13/12/2011

Planimetria di U.i.u. in Comune di Brescia

Via Pietro Boifava

civ. 23

Identificativi Catastali:

Sezione: NCT

Foglio: 124

Particella: 149

Subalterno: 7

Compilata da:

Dusi Daniele

Isoritto all'albo:  
Geometri

Prov. Brescia

N. 3218

Scheda n. 1

Scala 1:200

**PIANO TERRA**

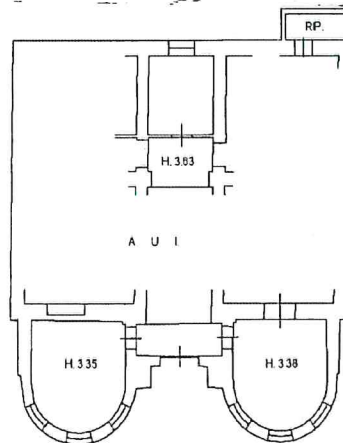

Ultima planimetria in atti

Data: 18/06/2021 - n. T153288 - Richiedente: GLLNDR89T02B157H

Totale schede: 1 - Formato di acquisizione: A4(210x297) - Formato stampa richiesto: A4(210x297)

Catasto dei Fabbricati - Situazione al 18/06/2021 - Comune di BRESCIA(B.157) - < Sez. urbana NCT - Foglio 124 - Particella 149 - Subalterno 7 - VIA PIETRO BOIFAVA n. 23 Piano T

Data: 18/06/2021 - n. T147071 - Richiedente: GLLNDR89T02B157H

**Agenzia del Territorio**  
**CATASTO FABBRICATI**  
Ufficio Provinciale di  
Brescia

Dichiarazione protocollo n. BS0569182 del 13/12/2011

Planimetria di u.i.u. in Comune di Brescia

Via Pietro Boifava

civ. 23

Identificativi Catastali:

Serzione: NCT

Foglio: 124

Particella: 149

Subalterno: 13

Compilata da:

Dusi Daniele

Iscritto all'albo:

Geometri

Prov. Brescia

N. 3218

Scheda n. 1

Scala 1: 200

PIANO INTERRATO

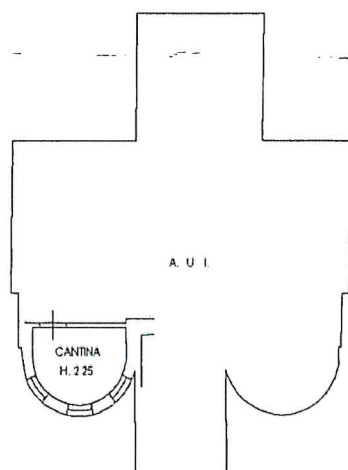

Ultima planimetria in atti

Data: 18/06/2021 - n. T147071 - Richiedente: GLLNDR89T02B157H

Totale schede: 1 - Formato di acquisizione: A4(210x297) - Formato stampa richiesto: A4(210x297)

Catasto dei Fabbricati - Situazione al 18/06/2021 - Comune di BRESCIA(B157) - < Sez. urbana NCT - Foglio 124 - Particella 149 - Subalterno 13 >  
VIA PIETRO BOIFAVA n. 23 Piano S1

Data: 18/06/2021 - n. T147070 - Richiedente: GLLNDR89T02B157H

Agenzia del Territorio  
**CATASTO FABBRICATI**  
Ufficio Provinciale di  
Brescia

Dichiarazione protocollo n. BS0569182 del 13/12/2011

Planimetria di u.i.u. in Comune di Brescia

Via Pietro Boifava

div. 23

Identificativi Catastali:

Sezioni: NCT

Foglio: 124

Particella: 149

Subalterno: 11

Compilata da:

Dusi Daniele

Iscritto all'albo:

Geometri

Prov. Brescia

N. 3218

Scheda n. 1

Scala 1:200

PIANO SECONDO

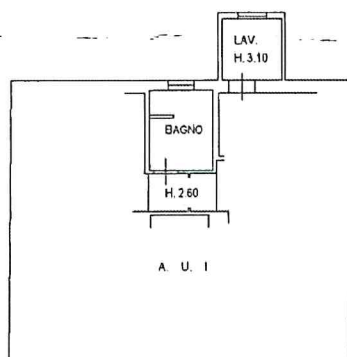

Ultima planimetria in atti

Data: 18/06/2021 - n. T147070 - Richiedente: GLLNDR89T02B157H

Totale schede: 1 - Formato di acquisizione: A4(210x297) - Formato stampa richiesto: A4(210x297)

Catasto dei Fabbricati - Situazione al 18/06/2021 - Comune di BRESCIA(B157) - < Sez. urbana NCT - Foglio 124 - Particella 149 - Subalterno 11 >  
VIA PIETRO BOIFAVA n. 23 Piano 2

Data: 18/06/2021 - n. T147073 - Richiedente: GLLNDR89T02B157H

**Agenzia delle Entrate**  
**CATASTO FABBRICATI**  
Ufficio Provinciale di  
Brescia

Dichiarazione protocollo n. BS0098498 del 28/05/2018<sup>1</sup>

Planimetria di u.i.u. in Comune di Brescia

Via Pietro Boifava

civ. 23

Identificativi Catastali:

Sezione: NCT

Foglio: 124

Particella: 149

Subalterno: 19

Compilata da:

Gasparini Alessandro

Iscritto all'albo:

Ingegneri

Prov. Brescia

N. 1856

Scheda n. 1

Scala 1:200

## PIANO SECONDO

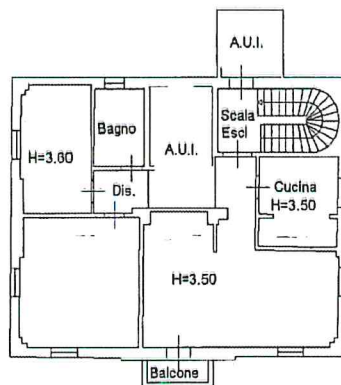

## PIANO PRIMO

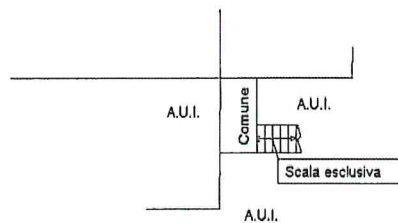

Ultima planimetria in atti

Data: 18/06/2021 - n. T147073 - Richiedente: GLLNDR89T02B157H

Totale schede: 1 - Formato di acquisizione: A4(210x297) - Formato stampa richiesto: A4(210x297)

Catasto dei Fabbricati - Situazione al 18/06/2021 - Comune di BRESCIA(B157) - < Sez. urbana NCT - Foglio 124 - Particella 149 - Subalterno 19 - VIA PIETRO BOIFAVA n. 23 Piano 1-2

Data: 18/06/2021 - n. T147072 - Richiedente: GLLNDR89T02B157H

**Agenzia delle Entrate**  
**CATASTO FABBRICATI**  
Ufficio Provinciale di  
Brescia

Dichiarazione protocollo n. BS0098496 del 28/05/2018

Planimetria di u.i.u. in Comune di Brescia

Via Pietro Boifava

civ. 23

Identificativi Catastali:

Sezione: NCT

Foglio: 124

Particella: 149

Subalterno: 18

Compilata da:

Gasparini Alessandro

Iscritto all'albo:

Ingegneri

Prov. Brescia

N. 1856

Scheda n. 1

Scala 1:200

PIANO PRIMO SOTTOSTRADA

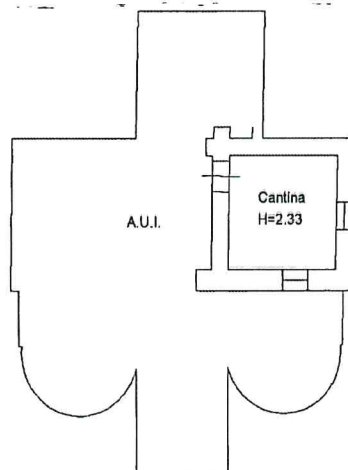

Ultima planimetria in atti

Data: 18/06/2021 - n. T147072 - Richiedente: GLLNDR89T02B157H

Totale schede: 1 - Formato di acquisizione: A4(210x297) - Formato stampa richiesto: A4(210x297)

Catasto dei Fabbricati - Situazione al 18/06/2021 - Comune di BRESCIA(B157) - < Sez. urbana NCT - Foglio 124 - Particella 149 - Subalterno 18 >  
VIA PIETRO BOIFAVA n. 23 Piano S1



Data: 18/06/2021 - n. T148178 - Richiedente: GLLNDR89T02B157H

**Agenzia del Territorio  
CATASTO FABBRICATI  
Ufficio Provinciale di  
Brescia**

Dichiarazione protocollo n. BS0569182 del 13/12/2011

Planimetria di u.i.u. in Comune di Brescia

Via Pietro Boifava

civ. 23

Identificativi Catastali:

Sezione: NCT

Foglio: 124

Particella: 149

Subalterno: 14

Compilata da:

Dusi Daniele

Iscritto all'albo:

Geometri

Prov. Brescia

N. 3218

Scheda n. 1

Scala 1:200

PIANO INTERRATO

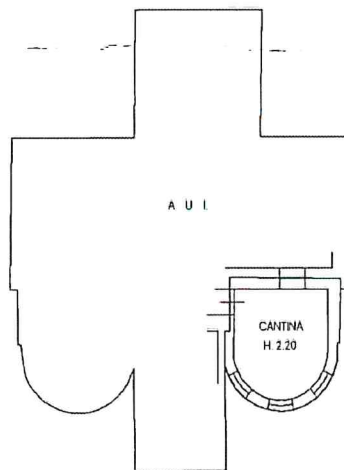

Ultima planimetria in atti

Data: 18/06/2021 - n. T148178 - Richiedente: GLLNDR89T02B157H

Totale schede: 1 - Formato di acquisizione: A4(210x297) - Formato stampa richiesto: A4(210x297)

Catasto dei Fabbricati - Situazione al 18/06/2021 - Comune di BRESCIA(B157) - < Sez. urbana NCT - Foglio 124 - Particella 149 - Subalterno 14 >  
VIA PIETRO BOIFAVA n. 23 Piano S1

Data: 18/06/2021 - n. T148172 - Richiedente: GLLNDR89T02B157H

**Agenzia del Territorio  
CATASTO FABBRICATI  
Ufficio Provinciale di  
Brescia**

Dichiarazione protocollo n. BS0569182 del 13/12/2011

Planimetria di u.i.u. in Comune di Brescia

Via Pietro Boifava

civ. 23

Identificativi Catastali:

Sezione: NCT

Foglio: 124

Particella: 149

Subalterno: 12

Compilata da:

Dusi Daniele

Iscritto all'albo:

Geometri

Prov. Brescia

N. 3218

Scheda n. 1

Scala 1: 200

PIANO INTERRATO

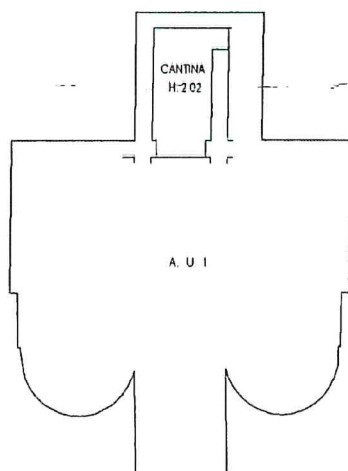

Ultima planimetria in atti

Data: 18/06/2021 - n. T148172 - Richiedente: GLLNDR89T02B157H

Totale schede: 1 - Formato di acquisizione: A4(210x297) - Formato stampa richiesto: A4(210x297)

Catasto dei Fabbricati - Situazione al 18/06/2021 - Comune di BRESCIA(B157) - < Sez. urbana NCT - Foglio 124 - Particella 149 - Subalterno 12 - VIA PIETRO BOIFAVA n. 23 Piano SI



## ACCERTAMENTO DELLA PROPRIETÀ IMMOBILIARE URBANA ELENCO DEI SUBALTERNI ASSEGNATI

Comune	Sezione	Foglio	Particella	Tipo mappale	del:
BRESCIA	NCT	124	148		

Sub	UBICAZIONE via/piazza	n.civ	Piani	Scala	Int	DESCRIZIONE
						BENE NON CENSIBILE, LAVANDERIA, COMUNE AI SUBALTERNI 1 E DAL 6 AL 14 DEL MAPPALE 149

Comune	Sezione	Foglio	Particella	Tipo mappale	del:
BRESCIA	NCT	124	149		

Sub	UBICAZIONE via/piazza	n.civ	Piani	Scala	Int	DESCRIZIONE
1	via Pietro Boifava	23	S1			AUTORIMESSA
2						SOPPRESSO
3						NON PRESENTE IN BANCA DATI
4						SOPPRESSO
5						SOPPRESSO
6	via Pietro Boifava	23	T			ABITAZIONE DI TIPO ECONOMICO
7	via Pietro Boifava	23	T			ABITAZIONE DI TIPO ECONOMICO
8						SOPPRESSO
9						SOPPRESSO
10	via Pietro Boifava	23	1			ABITAZIONE DI TIPO ECONOMICO
11	via Pietro Boifava	23	2			ABITAZIONE DI TIPO ECONOMICO
12	via Pietro Boifava	23	S1			MAGAZZINO
13	via Pietro Boifava	23	S1			MAGAZZINO
14	via Pietro Boifava	23	S1			MAGAZZINO
15			T-S1			BENE NON CENSIBILE, CORTE, SCALA E DISIMPEGNO, COMUNI AI SUBALTERNI 1,6,7,10,11,12,13,14,17,18,19,20
16			1			BENE NON CENSIBILE, DISIMPEGNO, COMUNE AI SUBALTERNI 17 E 19
17	via Pietro Boifava	23	1			ABITAZIONE DI TIPO CIVILE
18	via Pietro Boifava	23	S1			LOCALE DI DEPOSITO
19	via Pietro Boifava	23	1-2			ABITAZIONE DI TIPO CIVILE
20	via Pietro Boifava	23	S1			LOCALE DI DEPOSITO

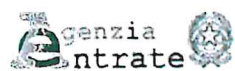

Direzione Provinciale di Brescia  
Ufficio Provinciale - Territorio  
Servizi Catastali

Data: 18/06/2021  
Ora: 11:53:44  
Numero Pratica: T148833  
Pag: 2 - Fine

---

*Visura telematica*

Data: 18/06/2021 - n. T148832 - Richiedente: Telematico

**ELABORATO PLANIMETRICO**  
Compilato da:  
Gasparini Alessandro  
Isoritto all'albo:  
Ingegneri  
Prov. Brescia N. 1856

**Agenzia delle Entrate  
CATASTO FABBRICATI**  
Ufficio Provinciale di  
Brescia

Comune di Brescia

Sezione: NCT Foglio: 124

Particella: 149

Protocollo n. BS0098498 del 28/05/2018

Tipo Mappale n. del

Dimostrazione grafica dei subalterni

Scala 1 : 500

**PIANO TERRA**

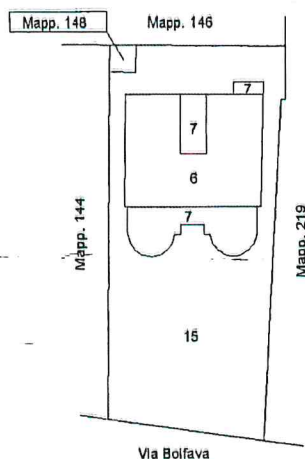

**PIANO PRIMO SOTTOSTRADA**

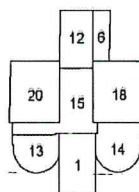

**PIANO PRIMO**

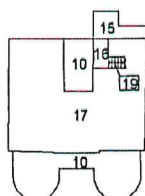

**PIANO SECONDO**

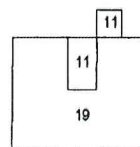

Ultima planimetria in atti

Data: 18/06/2021 - n. T148832 - Richiedente: Telematico

Totale schede: 1 - Formato di acquisizione: A4(210x297) - Formato stampa richiesto: A4(210x297) - Fattore di scala non utilizzabile

Catasto dei Fabbricati - Situazione al 18/06/2021 - Comune di BRESCIA(B157) - < Sez. urbana NCT - Foglio 124 - Particella 149 >



