

Agenzia del Territorio
CATASTO FABBRICATI
Ufficio Provinciale di
Brescia

Dichiarazione protocollo n. BS0196893 del 20/07/2006

Planimetria di u.i.u. in Comune di Malegno

Via Valarno

civ.

Identificativi Catastali:

Sezione:

Foglio: 5

Particella: 698

Subalterno: 2

Compilata da:

Garatti Giuseppe

Iscritto all'albo:

Ingegneri

Prov. Brescia

N. 1373

Scheda n. 1

Scala 1:200

PIANTA SECONDO PIANO INTERRATO

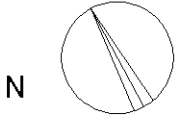
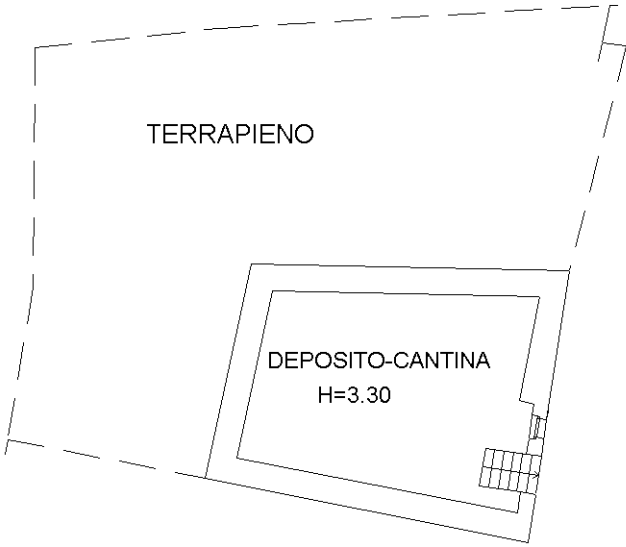

Ultima planimetria in atti

Data: 18/05/2024 - n. T16636 - Richiedente: [REDACTED]

Totale schede: 1 - Formato di acquisizione: A4(210x297) - Formato stampa richiesto: A4(210x297)

Agenzia del Territorio
CATASTO FABBRICATI
Ufficio Provinciale di
Brescia

Dichiarazione protocollo n. BS0196893 del 20/07/2006

Planimetria di u.i.u. in Comune di Malegno

Via Valarno

civ.

Identificativi Catastali:

Sezione:

Foglio: 5

Particella: 698

Subalterno: 3

Compilata da:

Garatti Giuseppe

Iscritto all'albo:

Ingegneri

Prov. Brescia

N. 1373

Scheda n. 1

Scala 1:200

PIANTA PRIMO PIANO INTERRATO

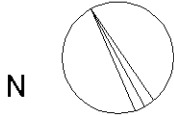
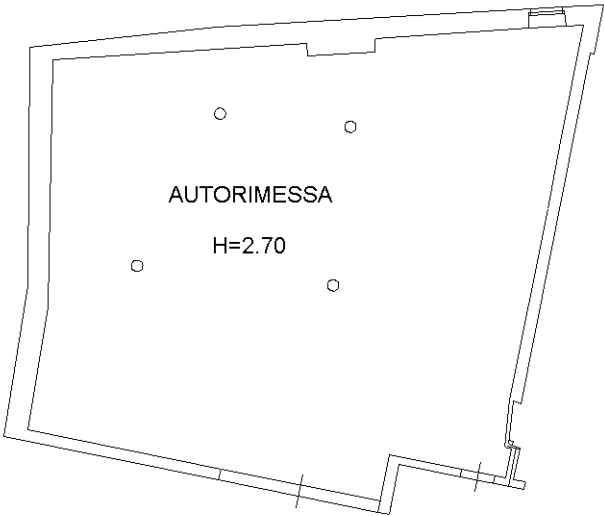

Ultima planimetria in atti

Data: 18/05/2024 - n. T16637 - Richiedente: BTTLDR68H07G179D

Totale schede: 1 - Formato di acquisizione: A4(210x297) - Formato stampa richiesto: A4(210x297)

Agenzia del Territorio
CATASTO FABBRICATI
Ufficio Provinciale di
Brescia

Dichiarazione protocollo n. BS0196893 del 20/07/2006

Planimetria di u.i.u. in Comune di Malegno

Via Valarno

civ.

Identificativi Catastali:

Sezione:

Foglio: 5

Particella: 698

Subalterno: 4

Compilata da:

Garatti Giuseppe

Iscritto all'albo:

Ingegneri

Prov. Brescia

N. 1373

Scheda n. 1

Scala 1:200

PIANTA PIANO TERRA

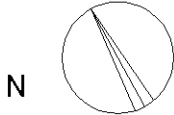
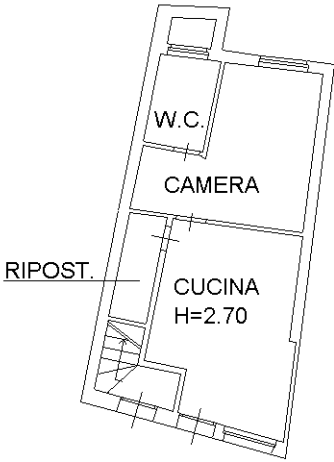

Ultima planimetria in atti

Data: 18/05/2024 - n. T16605 - Richiedente: [redacted]

Totale schede: 1 - Formato di acquisizione: A4(210x297) - Formato stampa richiesto: A4(210x297)



Agenzia del Territorio
CATASTO FABBRICATI
Ufficio Provinciale di
Brescia

Dichiarazione protocollo n. BS0196893 del 20/07/2006

Planimetria di u.i.u. in Comune di Malegno

Via Valarno

civ.

Identificativi Catastali:

Sezione:

Foglio: 5

Particella: 698

Subalterno: 5

Compilata da:

Garatti Giuseppe

Iscritto all'albo:

Ingegneri

Prov. Brescia

N. 1373

Scheda n. 1

Scala 1:200

PIANTA PIANO TERRA

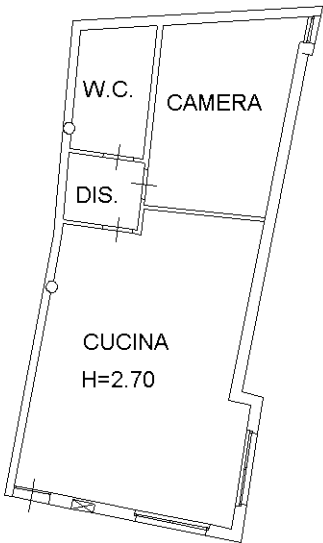

N

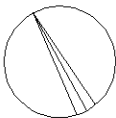

Ultima planimetria in atti

Data: 18/05/2024 - n. T16606 - Richiedente: [redacted]

Totale schede: 1 - Formato di acquisizione: A4(210x297) - Formato stampa richiesto: A4(210x297)

Agenzia del Territorio
CATASTO FABBRICATI
Ufficio Provinciale di
Brescia

Dichiarazione protocollo n. BS0196893 del 20/07/2006

Planimetria di u.i.u. in Comune di Malegno

Via Valarno

civ.

Identificativi Catastali:

Sezione:

Foglio: 5

Particella: 698

Subalterno: 6

Compilata da:

Garatti Giuseppe

Iscritto all'albo:

Ingegneri

Prov. Brescia

N. 1373

Scheda n. 1

Scala 1:200

PIANTA PIANO TERRA

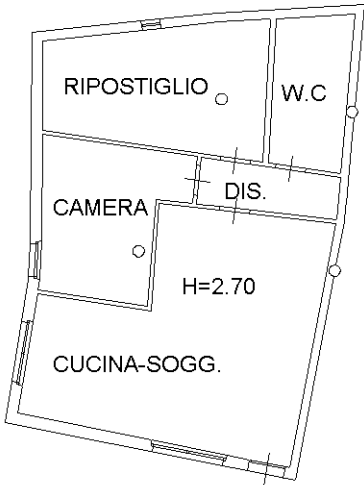

N

Ultima planimetria in atti

Data: 18/05/2024 - n. T16607 - Richiedente: [REDACTED]

Totale schede: 1 - Formato di acquisizione: A4(210x297) - Formato stampa richiesto: A4(210x297)

Agenzia del Territorio
CATASTO FABBRICATI
Ufficio Provinciale di
Brescia

Dichiarazione protocollo n. BS0196893 del 20/07/2006

Planimetria di u.i.u. in Comune di Malegno

Via Valarno

civ.

Identificativi Catastali:

Sezione:

Foglio: 5

Particella: 698

Subalterno: 7

Compilata da:

Garatti Giuseppe

Iscritto all'albo:

Ingegneri

Prov. Brescia

N. 1373

Scheda n. 1

Scala 1:200

PIANTA PIANO PRIMO

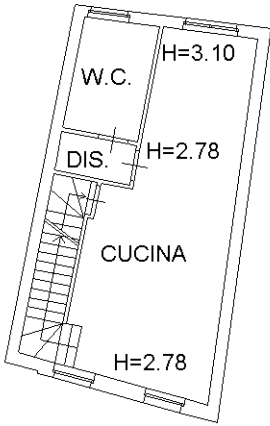

PIANTA PIANO SECONDO

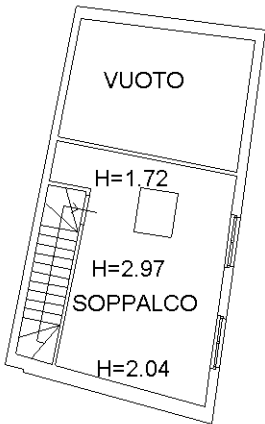

Ultima planimetria in atti

Agenzia del Territorio
CATASTO FABBRICATI
Ufficio Provinciale di
Brescia

Dichiarazione protocollo n. BS0196893 del 20/07/2006

Planimetria di u.i.u. in Comune di Malegno

Via Valarno

civ.

Identificativi Catastali:

Sezione:

Foglio: 5

Particella: 698

Subalterno: 8

Compilata da:

Garatti Giuseppe

Iscritto all'albo:

Ingegneri

Prov. Brescia

N. 1373

Scheda n. 1

Scala 1:200

PIANTA PIANO TERRA

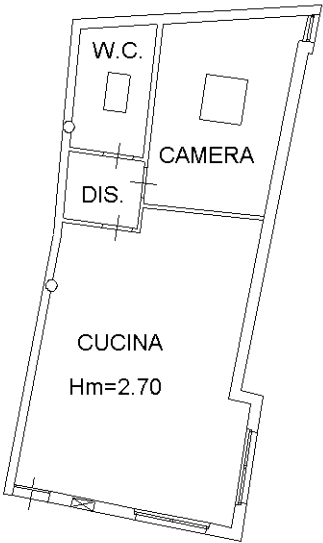

N

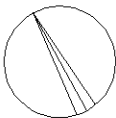

Ultima planimetria in atti

Agenzia del Territorio
CATASTO FABBRICATI
Ufficio Provinciale di
Brescia

Dichiarazione protocollo n. BS0196893 del 20/07/2006

Planimetria di u.i.u. in Comune di Malegno

Via Valarno

civ.

Identificativi Catastali:

Sezione:

Foglio: 5

Particella: 698

Subalterno: 9

Compilata da:

Garatti Giuseppe

Iscritto all'albo:

Ingegneri

Prov. Brescia

N. 1373

Scheda n. 1

Scala 1:200

PIANTA PIANO TERRA

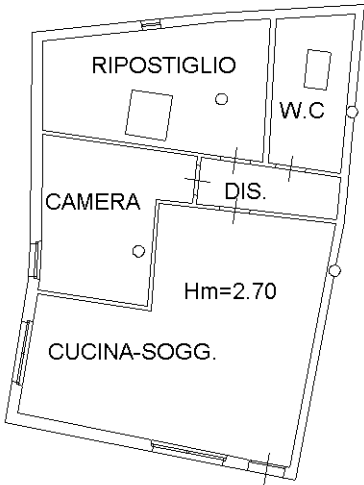

N

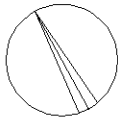

Ultima planimetria in atti



. PARTI COMUNI .



| ELABORATO PLANIMETRICO | |
|-----------------------------------|---------|
| Compilato da: Garatti Giuseppe | |
| Iscritto all'albo: Ingegneri | |
| Prov. Brescia | N. 1373 |

Agenzia del Territorio
CATASTO FABBRICATI
Ufficio Provinciale di
Brescia

| | | | |
|--------------------------------------|-----------|--|---------------------------------------|
| Comune di Malegno | | Protocollo n. BS0196893 del 20/07/2006 | |
| Sezione: | Foglio: 5 | Particella: 698 | Tipo Mappale n. 129648 del 11/05/2006 |
| Dimostrazione grafica dei subalterni | | | Scala 1 : 500 |

SECONDO PIANO INTERRATO

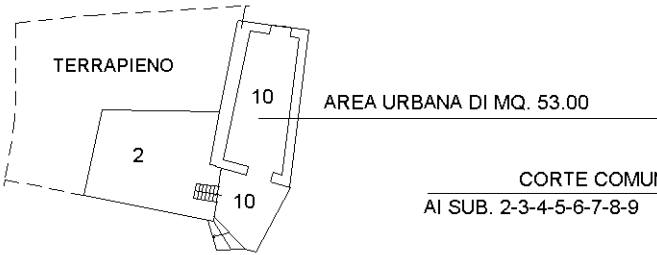

PRIMO PIANO INTERRATO

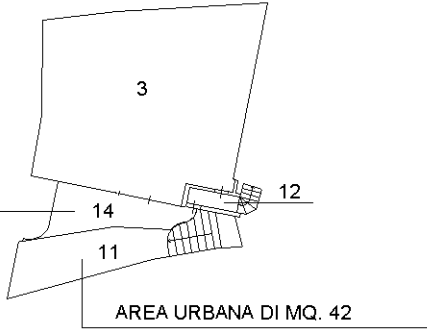

PIANTA PIANO TERRA

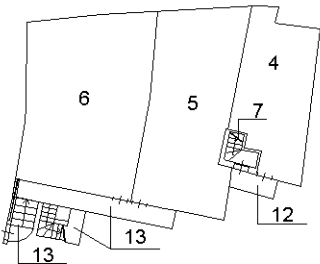

PIANTA PIANO PRIMO

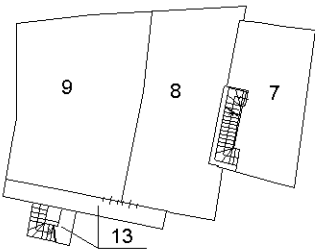

PIANTA PIANO SECONDO (SOTTOTETTO)

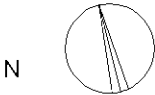
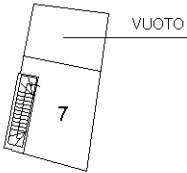

ACCERTAMENTO DELLA PROPRIETÀ IMMOBILIARE URBANA ELENCO DEI SUBALTERNI ASSEGNATI

| Comune | Sezione | Foglio | Particella | Tipo mappale | del: |
|---------|---------|--------|------------|--------------|------------|
| MALEGNO | | 5 | 698 | 129648 | 11/05/2006 |

| Sub | UBICAZIONE via/piazza | n.civ | Piani | Scala | Int | DESCRIZIONE |
|-----|-----------------------|-------|---------|-------|-----|--|
| 1 | | | | | | SOPPRESSO |
| 2 | via valarno | | S2 | | | LOCALE DI DEPOSITO |
| 3 | via valarno | | S1 | | | AUTORIMESSA |
| 4 | via valarno | | T | | | ABITAZIONE |
| 5 | via valarno | | T | | | ABITAZIONE |
| 6 | via valarno | | T | | | ABITAZIONE |
| 7 | via valarno | | T-1 - 2 | | | ABITAZIONE |
| 8 | via valarno | | 1 | | | ABITAZIONE |
| 9 | via valarno | | 1 | | | ABITAZIONE |
| 10 | via valarno | | S2 | | | AREA URBANA DI MQ. 53 |
| 11 | via valarno | | S1 | | | AREA URBANA DI MQ. 42 |
| 12 | via valarno | | S1-T | | | BCNC INGRESSO, SCALE E POGGIOLO COMUNE AI SUB. 4 - 7 |
| 13 | via valarno | | T-1 | | | BCNC INGRESSO, SCALE E POGGIOLO COMUNE AI SUB. 5 - 6 - 8 - 9 |
| 14 | via valarno | | S1 | | | BCNC CORTE COMUNE AI SUB. 2 - 3 - 4 - 5 - 6 - 7 - 8 - 9 |

Visura telematica

