Ultima planimetria in atti
Data: 18/01/2019 - n. T207802 - Richiedente: FRMSFN85E21C618I
Totale schede: 1 - Formato di acquisizione: A3(297x420) - Formato stampa richiesto: A4(210x297)

Agenzia del Territorio
CATASTO FABBRICATI
Ufficio provinciale di
Brescia

Scheda n.1 Scala 1: 200

Dichiarazione protocollo n. BS0114061 del 12/04/2010
Planimetria di u.i.u. in Comune di Concesio
Via Cesare Battisti civ. SNC

Identificativi Catastali:
Sezione: NCT
Foglio: 17
Particella: 540
Subalterno: 1

Compilata da:
Gabriotti Vittorio
Iscritto all'albo:
Architetti
Prov. Brescia N. 2126

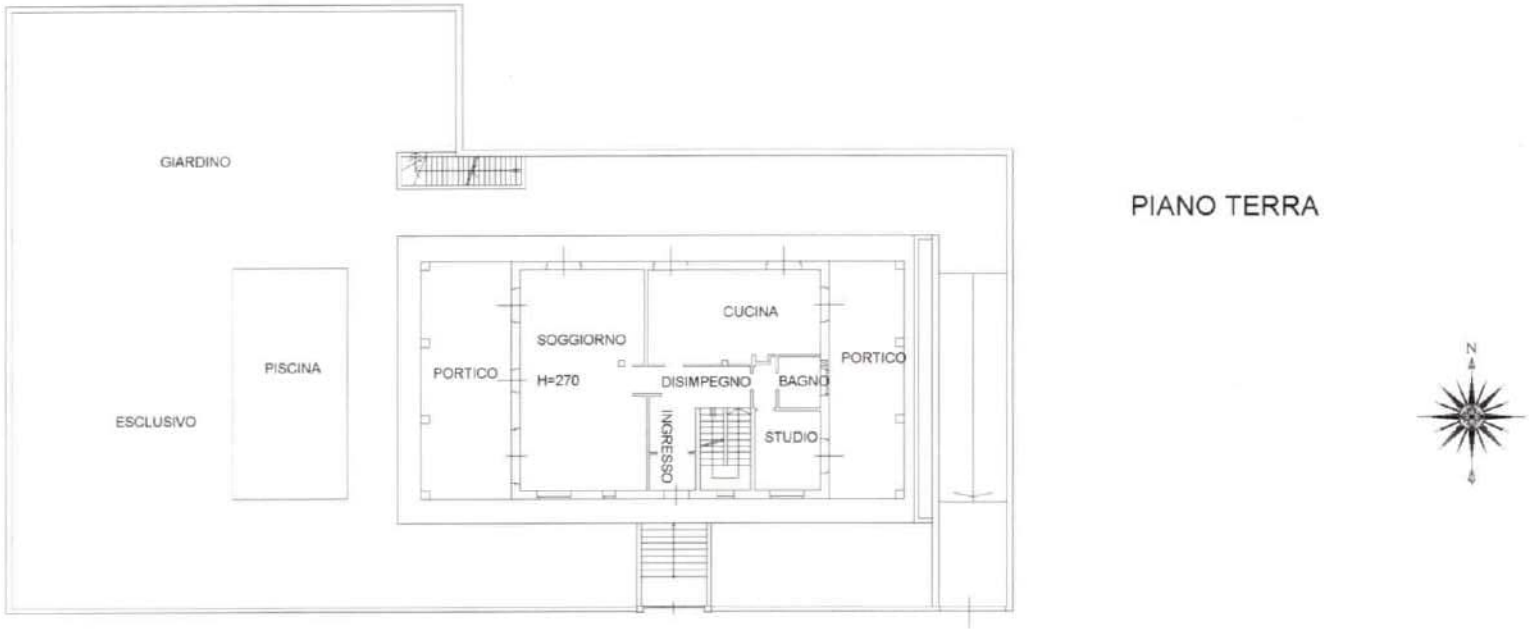

PIANO TERRA

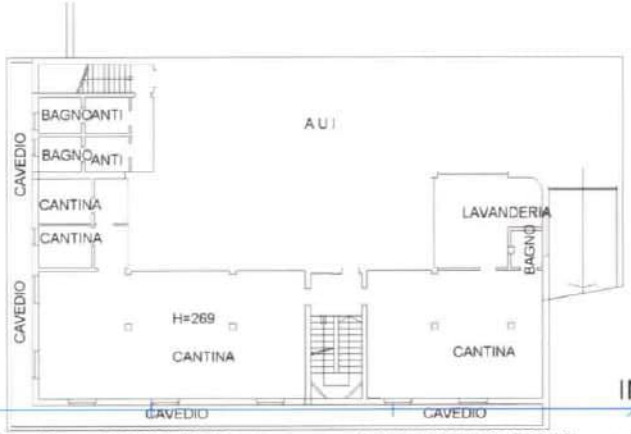

INTERRATO

PIANO PRIMO

10 metri

Catasto dei Fabbricati - Situazione al 18/01/2019 - Comune di CONCESIO (C948) - < Sez.Urb.: NCT - Foglio: 17 - Particella: 540 - Subalterno: 1 >
VIA BATTISTI CESARE SNC piano: S1-T-1;

Data: 18/01/2019 - n. T207802 - Richiedente: FRMSFN85E21C618I

Agenzia del Territorio
CATASTO FABBRICATI
Ufficio Provinciale di
Brescia

Dichiarazione protocollo n. BS0114061 del 12/04/2010

Planimetria di u.i.u. in Comune di Concesio

Via Cesare Battisti civ. SNC

Identificativi Catastali:	Compilata da: Gabriotti Vittorio
Sezione: NCT	Iscritto all'albo: Architetti
Foglio: 17	
Particella: 540	Prov. Brescia N. 2126
Subalterno: 2	

Scheda n. 1 Scala 1:200

INTERRATO

Ultima planimetria in atti

Catasto dei Fabbricati - Situazione al 18/01/2019 - Comune di CONCESIO (C948) - < Sez.Urb.: NCT - Foglio: 17 - Particella: 540 - Subalterno: 2 >
VIA BATTISTI CESARE piano: S1;