

LOTTO 1

Planimetrie catastali N.C.E.U.

Elaborato planimetrico

Elenco subalterni

Atto di provenienza

Listino camera di commercio

Documentazione fotografica



planimetria di cui in Comune di
DARFO BOARIO TERME via le OSPEDALE

TIGNONISINI GIOVANNI

PIANO TERRA

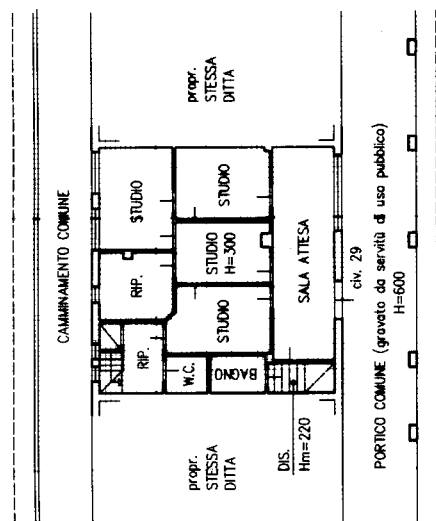

PIANO INTERRATO

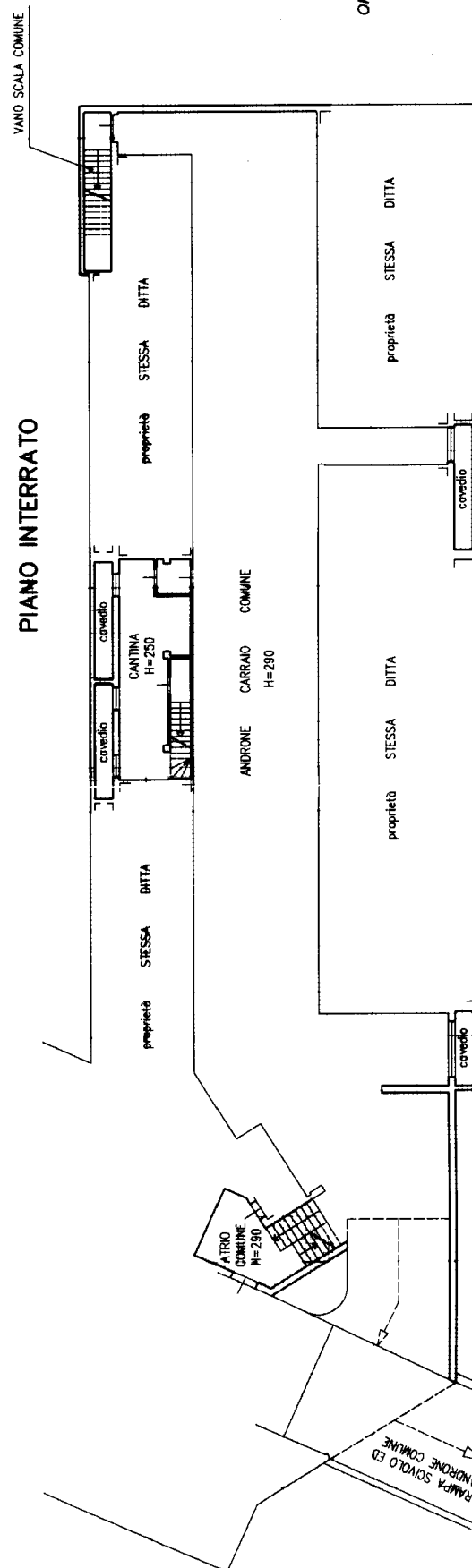

Orientamento

SCALA DI 1: 200

RESERVATO ALL'UFFICIO

B4394 99

PLANIMETRIA 1:500

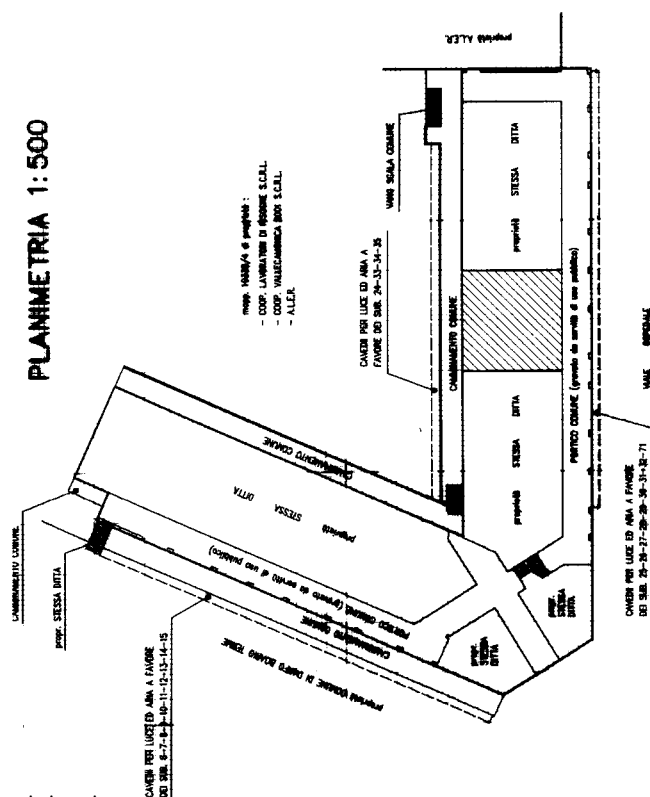

Data presentazione: 02/11/1999 - Data: 06/03/2025 - n. T40515 - Richiedente: GRNFRC78E28B157P
Totale schede: 1 - Formato di acquisizione: A3(297x420) - Formato stampa richiesto: A4(210x297)

Agenzia delle Entrate
CATASTO FABBRICATI
Ufficio provinciale di Brescia

| | | | | |
|--------------------------------------|---------------------------------------|-----------------------------|-------------------|---------------------------------|
| ELABORATO PLANIMETRICO | Compilato da: Gelmi Michele | Iscritto all'albo: Geometri | Prov. Brescia | N. 5372 |
| Comune di Darfo Boario Terme | Sezione: DAR | Foglio: 14 | Particella: 10338 | Pr. 850093479 n. 25/01/2024 del |
| Dimostrazione grafica dei subalterni | Tipo Mappale n. del del Scala 1 : 500 | | | |

PIANO PRIMO SOTTOSTRADA

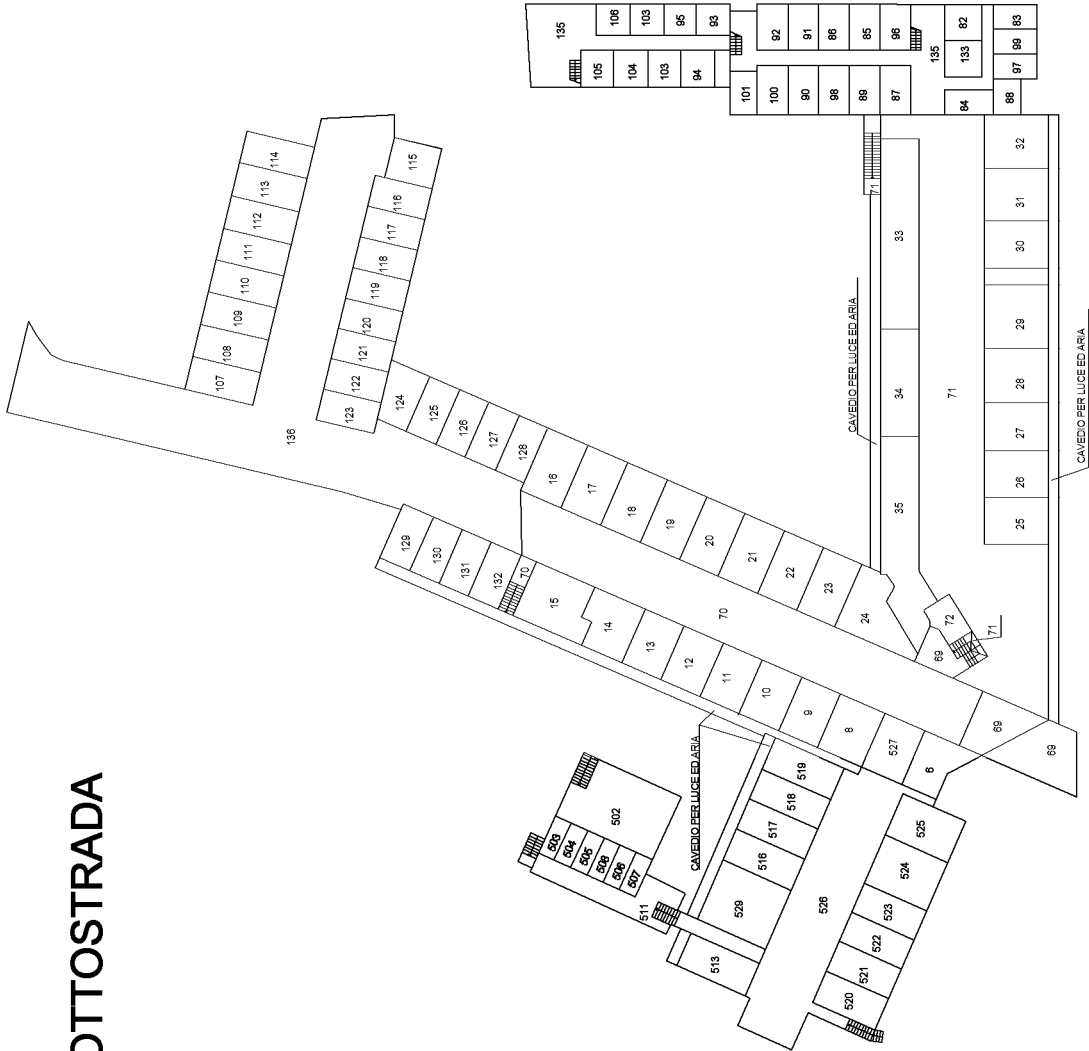

Agenzia delle Entrate
CATASTO FABBRICATI
Ufficio provinciale di Brescia

| | | | | |
|--------------------------------------|-----------------------------------|-----------------------------|-------------------|---------------------------------|
| ELABORATO PLANIMETRICO | Compilato da: Gelmi Michele | Iscritto all'albo: Geometri | Prov. Brescia | N. 5372 |
| Comune di Darfo Boario Terme | Sezione: DAR | Foglio: 14 | Particella: 10338 | Pr. 850093478 n. 25/01/2024 del |
| Dimostrazione grafica dei subalterni | Tipo Mappale n. del Scala 1 : 500 | | | |

PIANO TERRA

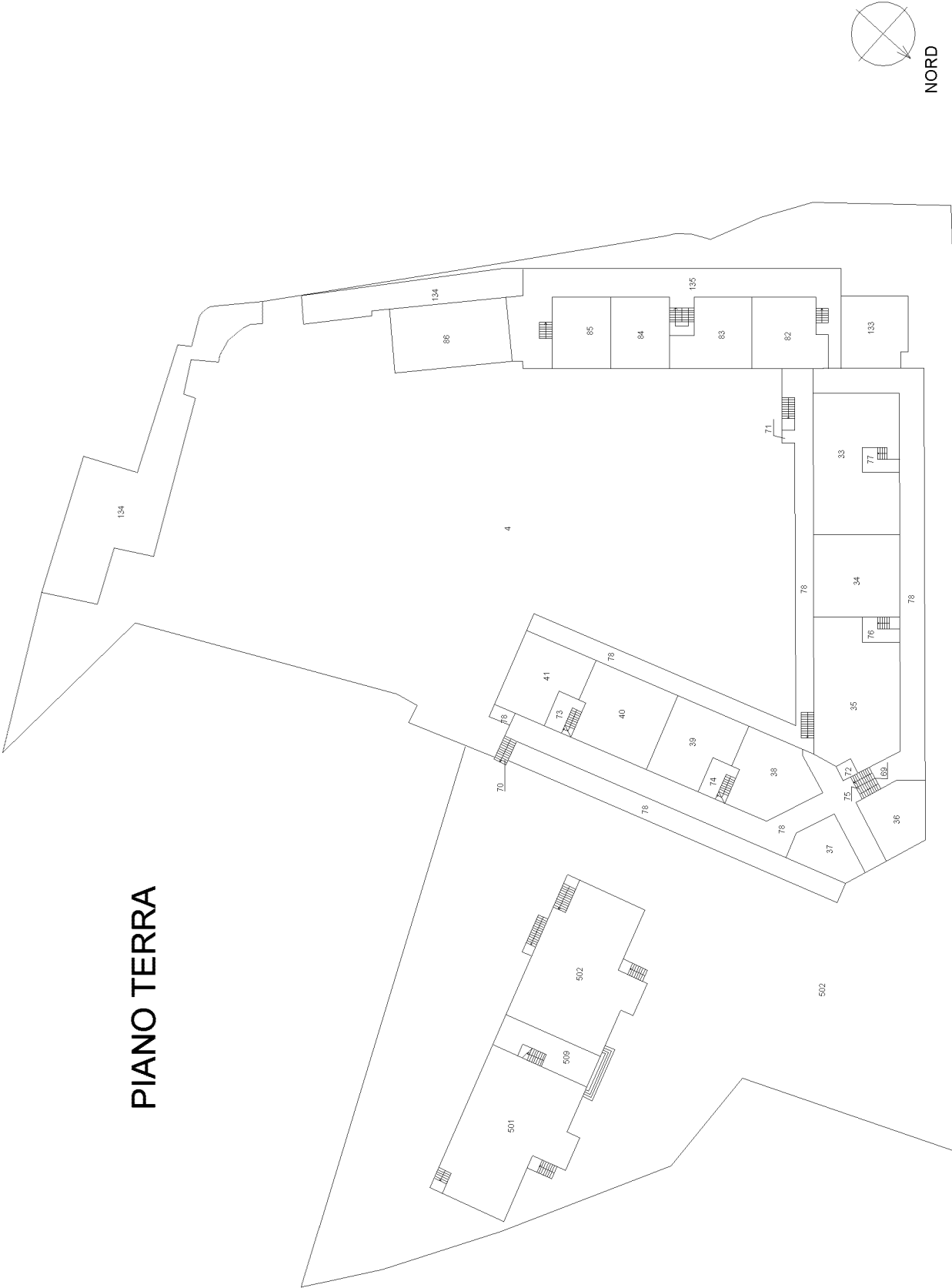

Agenzia delle Entrate
CATASTO FABBRICATI
Ufficio provinciale di Brescia

| | | | | |
|--------------------------------------|-----------------------------------|-----------------------------|-------------------|---------------------------------|
| ELABORATO PLANIMETRICO | Compilato da: Gelmi Michele | Iscritto all'albo: Geometri | Prov. Brescia | N. 5372 |
| Comune di Darfo Boario Terme | Sezione: DAR | Foglio: 14 | Particella: 10338 | Prog. 8093478 n. 25/01/2024 del |
| Dimostrazione grafica dei subalterni | Tipo Mappale n. del Scala 1 : 500 | | | |

PIANO PRIMO

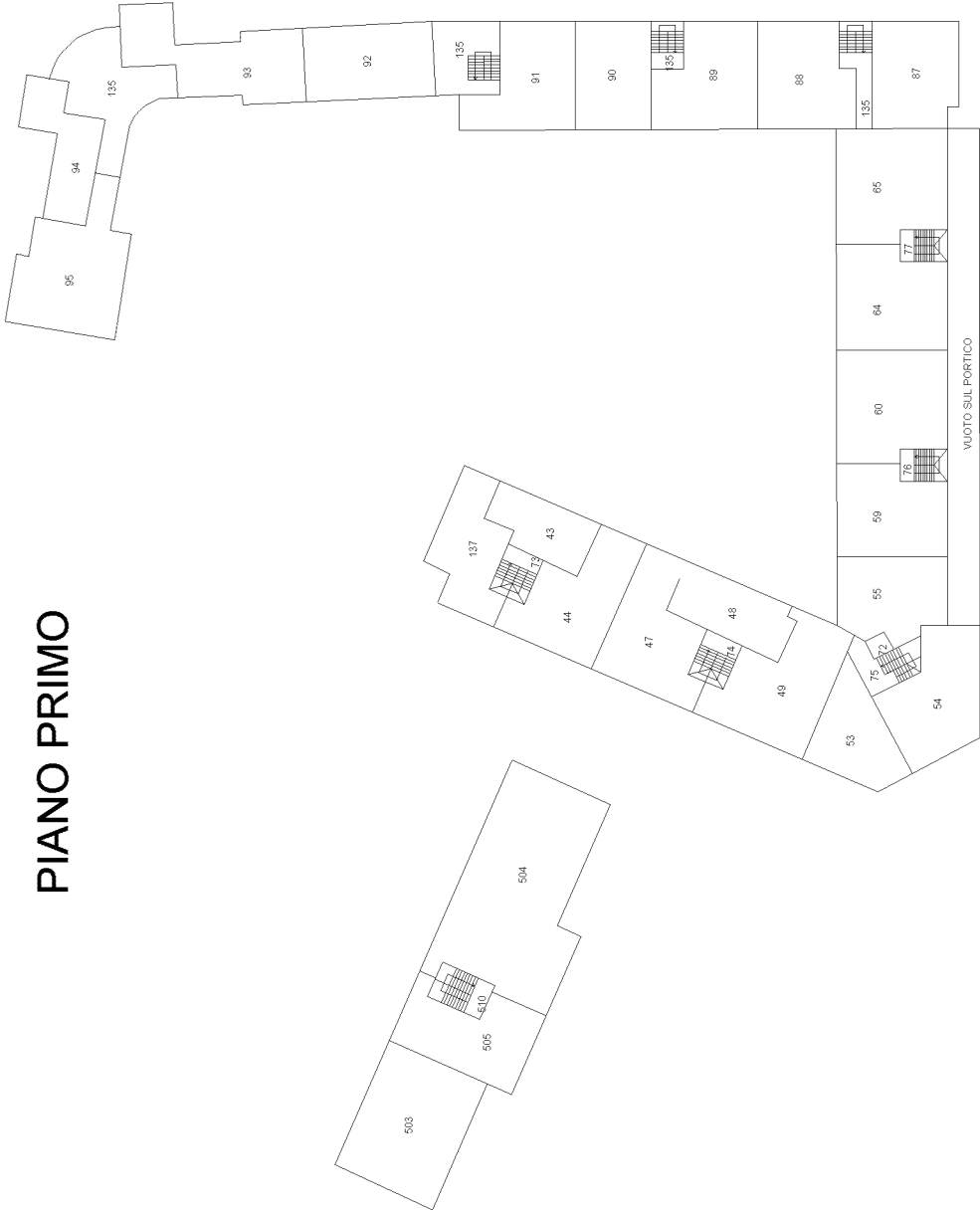

NORD

Agenzia delle Entrate
CATASTO FABBRICATI
Ufficio provinciale di Brescia

| | | | | |
|--------------------------------------|-----------------------------------|-----------------------------|-------------------|--------------------------------|
| ELABORATO PLANIMETRICO | Compilato da: Gelmi Michele | Iscritto all'albo: Geometri | Prov. Brescia | N. 5372 |
| Comune di Darfo Boario Terme | Sezione: DAR | Foglio: 14 | Particella: 10338 | Pr. 85093479 n. 25/01/2024 del |
| Dimostrazione grafica dei subalterni | Tipo Mappale n. del Scala 1 : 500 | | | |

PIANO TERZO

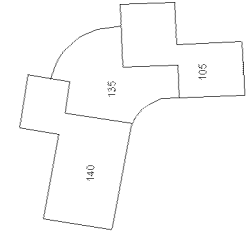

PIANO SECONDO



ACCERTAMENTO DELLA PROPRIETA' IMMOBILIARE URBANA ELENCO DEI SUBALTERNI ASSEGNATI

| Comune | Sezione | Foglio | Particella | Tipo mappale | del: |
|--------------------|---------|--------|------------|--------------|------|
| DARFO BOARIO TERME | DAR | 14 | 10338 | | |

| Sub | UBICAZIONE via/piazza | n.civ | Piani | Scala | Int | DESCRIZIONE |
|-----|-----------------------|-------|-------|-------|-----|-------------------------------|
| | | | | | | SOPPRESSO |
| 1 | | | | | | SOPPRESSO |
| 2 | | | | | | SOPPRESSO |
| 3 | | | | | | SOPPRESSO |
| 4 | VIA CERCOVI | SNC | T | | | AREA URBANA DI MQ 2640 |
| 5 | | | | | | SOPPRESSO |
| 6 | viale ospedale | 21 | S1 | | | AUTORIMESSA |
| 7 | | | | | | SOPPRESSO |
| 8 | viale ospedale | 21 | S1 | | | AUTORIMESSA |
| 9 | viale ospedale | 21 | S1 | | | AUTORIMESSA |
| 10 | viale ospedale | 21 | S1 | | | AUTORIMESSA |
| 11 | viale ospedale | 21 | S1 | | | AUTORIMESSA |
| 12 | viale ospedale | 21 | S1 | | | AUTORIMESSA |
| 13 | viale ospedale | 21 | S1 | | | AUTORIMESSA |
| 14 | viale ospedale | 21 | S1 | | | AUTORIMESSA |
| 15 | viale ospedale | 21 | S1 | | | AUTORIMESSA |
| 16 | viale ospedale | 21 | S1 | | | AUTORIMESSA |
| 17 | viale ospedale | 21 | S1 | | | AUTORIMESSA |
| 18 | viale ospedale | 21 | S1 | | | AUTORIMESSA |
| 19 | viale ospedale | 21 | S1 | | | AUTORIMESSA |
| 20 | viale ospedale | 21 | S1 | | | AUTORIMESSA |
| 21 | viale ospedale | 21 | S1 | | | AUTORIMESSA |
| 22 | viale ospedale | 21 | S1 | | | AUTORIMESSA |
| 23 | viale ospedale | 21 | S1 | | | AUTORIMESSA |
| 24 | viale ospedale | 21 | S1 | | | AUTORIMESSA |
| 25 | viale ospedale | 21 | S1 | | | AUTORIMESSA |
| 26 | viale ospedale | 21 | S1 | | | AUTORIMESSA |
| 27 | viale ospedale | 21 | S1 | | | AUTORIMESSA |
| 28 | viale ospedale | 21 | S1 | | | AUTORIMESSA |
| 29 | viale ospedale | 21 | S1 | | | AUTORIMESSA |
| 30 | viale ospedale | 21 | S1 | | | AUTORIMESSA |
| 31 | viale ospedale | 21 | S1 | | | AUTORIMESSA |
| 32 | viale ospedale | 21 | S1 | | | AUTORIMESSA |
| 33 | viale ospedale | 31-35 | S1-T | | | UFFICIO CON CANTINA ESCLUSIVA |
| 34 | viale ospedale | 29 | S1-T | | | STUDIO CON CANTINA ESCLUSIVA |



| | | | | | | |
|----|----------------|-------|---------|---|---|--|
| 35 | viale ospedale | 23-25 | S1-T | | | NEGOZIO CON CANTINA ESCLUSIVA |
| 36 | viale ospedale | 17 | T | | | NEGOZIO |
| 37 | viale ospedale | 15 | T | | | NEGOZIO |
| 38 | viale ospedale | 13 | T | | | NEGOZIO |
| 39 | viale ospedale | 9 | T | | | NEGOZIO |
| 40 | viale ospedale | 7 | T | | | NEGOZIO |
| 41 | viale ospedale | 3 | T | | | NEGOZIO |
| 42 | | | | | | SOPPRESSO |
| 43 | viale ospedale | 5 | 1 | A | 2 | ABITAZIONE DI TIPO ECONOMICO |
| 44 | viale ospedale | 5 | 1 | A | 1 | ABITAZIONE DI TIPO ECONOMICO |
| 45 | viale ospedale | 5 | 2 | A | 5 | ABITAZIONE DI TIPO ECONOMICO |
| 46 | viale ospedale | 5 | 2 | A | 4 | ABITAZIONE DI TIPO ECONOMICO |
| 47 | viale ospedale | 11 | 1 | B | 3 | ABITAZIONE DI TIPO ECONOMICO |
| 48 | viale ospedale | 11 | 1 | B | 2 | ABITAZIONE DI TIPO ECONOMICO |
| 49 | viale ospedale | 11 | 1 | B | 1 | ABITAZIONE DI TIPO ECONOMICO |
| 50 | viale ospedale | 11 | 2 | B | 6 | ABITAZIONE DI TIPO ECONOMICO |
| 51 | viale ospedale | 11 | 2 | B | 5 | ABITAZIONE DI TIPO ECONOMICO |
| 52 | viale ospedale | 11 | 2 | B | 4 | ABITAZIONE DI TIPO ECONOMICO |
| 53 | viale ospedale | 19 | 1 | C | 2 | ABITAZIONE DI TIPO ECONOMICO |
| 54 | viale ospedale | 19 | 1 | C | 3 | ABITAZIONE DI TIPO ECONOMICO |
| 55 | viale ospedale | 19 | 1 | C | 1 | ABITAZIONE DI TIPO ECONOMICO |
| 56 | viale ospedale | 19 | 2 | C | 5 | ABITAZIONE DI TIPO ECONOMICO |
| 57 | viale ospedale | 19 | 2 | C | 6 | ABITAZIONE DI TIPO ECONOMICO |
| 58 | viale ospedale | 19 | 2 | C | 4 | ABITAZIONE DI TIPO ECONOMICO |
| 59 | viale ospedale | 27 | 1 | D | 2 | ABITAZIONE DI TIPO ECONOMICO |
| 60 | viale ospedale | 27 | 1 | D | 1 | ABITAZIONE DI TIPO ECONOMICO |
| 61 | | | | | | SOPPRESSO |
| 62 | viale ospedale | 27 | 2 | D | 4 | ABITAZIONE DI TIPO ECONOMICO |
| 63 | viale ospedale | 27 | 2 | D | 3 | ABITAZIONE DI TIPO ECONOMICO |
| 64 | viale ospedale | 33 | 1 | E | 2 | ABITAZIONE DI TIPO ECONOMICO |
| 65 | viale ospedale | 33 | 1 | E | 1 | ABITAZIONE DI TIPO ECONOMICO |
| 66 | viale ospedale | 33 | 2 | E | 5 | ABITAZIONE DI TIPO ECONOMICO |
| 67 | viale ospedale | 33 | 2 | E | 4 | ABITAZIONE DI TIPO ECONOMICO |
| 68 | viale ospedale | 33 | 2 | E | 3 | ABITAZIONE DI TIPO ECONOMICO |
| 69 | viale ospedale | 21 | S1-T | | | BCNC AI SUB 6, DAL 8 AL 35, RAMPA, SCIVOLO E VANO SCALA |
| 70 | viale ospedale | 21 | S1 | | | BCNC ANDRONE, CARRAIO GRAVATO DA SERVITU' DI PASSAGGIO A FAVORE DEL MAPP 10338 SUB DAL 107 AL 132, E VANO SCALA COMUNE AI SUB 6 E DAL 8 AL 24. |
| 71 | viale ospedale | 21 | S1 | | | BCNC AI SUB DAL 25 AL 35, ANDRONE CARRAIO E VANO SCALA |
| 72 | viale ospedale | 21 | T-1 - 2 | A | | BCNC AI SUB DAL 13 AL 24 E SUB 52, 54, 56, 57 E 58, VANO ASCENSORE E LOCALE MACCHINE |



| | | | | | | |
|-----|-------------------|----|---------|---|--|--|
| 73 | viale ospedale | 5 | T-1 - 2 | A | | BCNC AI SUB 43, 44, 45, 46 E 137, VANO SCALA |
| 74 | viale ospedale | 11 | T-1 - 2 | B | | BCNC AI SUB DAL 47 AL 52, VANO SCALA |
| 75 | viale ospedale | 19 | T-1 - 2 | C | | BCNC AI SUB DAL 53 AL 58, VANO SCALA |
| 76 | viale ospedale | 27 | T-1 - 2 | D | | BCNC AI SUB DAL 59 AL 63 E 528, VANO SCALA |
| 77 | viale ospedale | 33 | T-1 - 2 | E | | BCNC AI SUB DAL 64 AL 68, VANO SCALA |
| 78 | viale ospedale | 37 | T | | | BCNC AI SUB 6, DAL 8 AL 41, DAL 43 AL 68, 137, 527 E 528, PORTICI GRAVATI DA SERVITU' DI USO PUBBLICO E CAMMINAMENTI |
| 79 | | | | | | SOPPRESSO |
| 80 | | | | | | SOPPRESSO |
| 81 | | | | | | SOPPRESSO |
| 82 | VIA CAMILLO GOLGI | | S1-T | | | ABITAZIONE DI TIPO ECONOMICO |
| 83 | VIA CAMILLO GOLGI | | S1-T | | | ABITAZIONE DI TIPO ECONOMICO |
| 84 | VIA CAMILLO GOLGI | | S1-T | | | ABITAZIONE DI TIPO ECONOMICO |
| 85 | VIA CAMILLO GOLGI | | S1-T | | | ABITAZIONE DI TIPO ECONOMICO |
| 86 | VIA CAMILLO GOLGI | | S1-T | | | ABITAZIONE DI TIPO ECONOMICO |
| 87 | VIA CAMILLO GOLGI | | S1-1 | | | ABITAZIONE DI TIPO ECONOMICO |
| 88 | VIA CAMILLO GOLGI | | S1-1 | | | ABITAZIONE DI TIPO ECONOMICO |
| 89 | VIA CAMILLO GOLGI | | S1-1 | | | ABITAZIONE DI TIPO ECONOMICO |
| 90 | VIA CAMILLO GOLGI | | S1-1 | | | ABITAZIONE DI TIPO ECONOMICO |
| 91 | VIA CAMILLO GOLGI | | S1-1 | | | ABITAZIONE DI TIPO ECONOMICO |
| 92 | VIA CAMILLO GOLGI | | S1-1 | | | ABITAZIONE DI TIPO ECONOMICO |
| 93 | VIA CAMILLO GOLGI | | S1-1 | | | ABITAZIONE DI TIPO ECONOMICO |
| 94 | VIA CAMILLO GOLGI | | S1-1 | | | ABITAZIONE DI TIPO ECONOMICO |
| 95 | VIA CAMILLO GOLGI | | S1-1 | | | ABITAZIONE DI TIPO ECONOMICO |
| 96 | VIA CAMILLO GOLGI | | S1-2 | | | ABITAZIONE DI TIPO ECONOMICO |
| 97 | VIA CAMILLO GOLGI | | S1-2 | | | ABITAZIONE DI TIPO ECONOMICO |
| 98 | VIA CAMILLO GOLGI | | S1-2 | | | ABITAZIONE DI TIPO ECONOMICO |
| 99 | VIA CAMILLO GOLGI | | S1-2 | | | ABITAZIONE DI TIPO ECONOMICO |
| 100 | VIA CAMILLO GOLGI | | S1-2 | | | ABITAZIONE DI TIPO ECONOMICO |
| 101 | VIA CAMILLO GOLGI | | S1-2 | | | ABITAZIONE DI TIPO ECONOMICO |
| 102 | VIA CAMILLO GOLGI | | S1-2 | | | ABITAZIONE DI TIPO ECONOMICO |
| 103 | VIA CAMILLO GOLGI | | S1-2 | | | ABITAZIONE DI TIPO ECONOMICO |
| 104 | VIA CAMILLO GOLGI | | S1-2 | | | ABITAZIONE DI TIPO ECONOMICO |
| 105 | VIA CAMILLO GOLGI | | S1-3 | | | ABITAZIONE DI TIPO ECONOMICO |
| 106 | VIA CAMILLO GOLGI | | S1-3 | | | ABITAZIONE DI TIPO ECONOMICO |
| 107 | VIA CAMILLO GOLGI | | S1 | | | AUTORIMESSA |
| 108 | VIA CAMILLO GOLGI | | S1 | | | AUTORIMESSA |
| 109 | VIA CAMILLO GOLGI | | S1 | | | AUTORIMESSA |
| 110 | VIA CAMILLO GOLGI | | S1 | | | AUTORIMESSA |
| 111 | VIA CAMILLO GOLGI | | S1 | | | AUTORIMESSA |



| | | | | | | |
|-----|-------------------|-----|----------------|---|---|---|
| 112 | VIA CAMILLO GOLGI | | S1 | | | AUTORIMESSA |
| 113 | VIA CAMILLO GOLGI | | S1 | | | AUTORIMESSA |
| 114 | VIA CAMILLO GOLGI | | S1 | | | AUTORIMESSA |
| 115 | VIA CAMILLO GOLGI | | S1 | | | AUTORIMESSA |
| 116 | VIA CAMILLO GOLGI | | S1 | | | AUTORIMESSA |
| 117 | VIA CAMILLO GOLGI | | S1 | | | AUTORIMESSA |
| 118 | VIA CAMILLO GOLGI | | S1 | | | AUTORIMESSA |
| 119 | VIA CAMILLO GOLGI | | S1 | | | AUTORIMESSA |
| 120 | VIA CAMILLO GOLGI | | S1 | | | AUTORIMESSA |
| 121 | VIA CAMILLO GOLGI | | S1 | | | AUTORIMESSA |
| 122 | VIA CAMILLO GOLGI | | S1 | | | AUTORIMESSA |
| 123 | VIA CAMILLO GOLGI | | S1 | | | AUTORIMESSA |
| 124 | VIA CAMILLO GOLGI | | S1 | | | AUTORIMESSA |
| 125 | VIA CAMILLO GOLGI | | S1 | | | AUTORIMESSA |
| 126 | VIA CAMILLO GOLGI | | S1 | | | AUTORIMESSA |
| 127 | VIA CAMILLO GOLGI | | S1 | | | AUTORIMESSA |
| 128 | VIA CAMILLO GOLGI | | S1 | | | AUTORIMESSA |
| 129 | VIA CAMILLO GOLGI | | S1 | | | AUTORIMESSA |
| 130 | VIA CAMILLO GOLGI | | S1 | | | AUTORIMESSA |
| 131 | VIA CAMILLO GOLGI | | S1 | | | AUTORIMESSA |
| 132 | VIA CAMILLO GOLGI | | S1 | | | AUTORIMESSA |
| 133 | VIA CAMILLO GOLGI | | S1-T | | | ABITAZIONE DI TIPO ECONOMICO |
| 134 | VIA CAMILLO GOLGI | | T | | | BCNC AI SUB DAL 82 AL 133, CORTE |
| 135 | VIA CAMILLO GOLGI | | S1-T - 1-2 - 3 | | | BCNC AI SUB DAL 82 AL 106 E IL 133, VANO SCALE, ASCENSORE E PASSAGGIO |
| 136 | VIA CAMILLO GOLGI | | S1 | | | BCNC AI SUB DAL 107 AL 132, SPAZIO DI MANOVRA |
| 137 | viale ospedale | 5 | 1 | A | 3 | ABITAZIONE DI TIPO ECONOMICO |
| 501 | VIA CERCOVI | SNC | T | | | UFFICIO |
| 502 | VIA CERCOVI | SNC | S1-T | | | UFFICIO |
| 503 | VIA CERCOVI | SNC | S1-1 | | | ABITAZIONE DI TIPO CIVILE |
| 504 | VIA CERCOVI | SNC | S1-1 | | | ABITAZIONE DI TIPO CIVILE |
| 505 | VIA CERCOVI | SNC | S1-1 | | | ABITAZIONE DI TIPO CIVILE |
| 506 | VIA CERCOVI | SNC | S1-2 | | | ABITAZIONE DI TIPO CIVILE |
| 507 | VIA CERCOVI | SNC | S1-2 | | | ABITAZIONE DI TIPO CIVILE |
| 508 | VIA CERCOVI | SNC | S1 | | | LOCALE DI DEPOSITO |
| 509 | VIA CERCOVI | SNC | T | | | BCNC AI SUB 501, 502, 504, 505, 506 E 507, PORTICO |
| 510 | VIA CERCOVI | SNC | 1-2 | | | BCNC AI SUB 504, 505, 506 E 507, SCALA |
| 511 | VIA CERCOVI | SNC | S1 | | | BCNC AI SUB DAL 503 AL 508, DISIMPEGO |
| 512 | VIA CERCOVI | SNC | T | | | AREA URBANA DI 3000 MQ |
| 513 | viale ospedale | SNC | S1 | | | BOX |
| 514 | | | | | | SOPPRESSO |



| | | | | | | |
|-----|----------------|-----|-----|---|---|--|
| 515 | | | | | | SOPPRESSO |
| 516 | viale ospedale | SNC | S1 | | | BOX |
| 517 | viale ospedale | SNC | S1 | | | BOX |
| 518 | viale ospedale | SNC | S1 | | | BOX |
| 519 | viale ospedale | SNC | S1 | | | BOX |
| 520 | viale ospedale | SNC | S1 | | | BOX |
| 521 | viale ospedale | SNC | S1 | | | BOX |
| 522 | viale ospedale | SNC | S1 | | | BOX |
| 523 | viale ospedale | SNC | S1 | | | BOX |
| 524 | viale ospedale | SNC | S1 | | | BOX |
| 525 | viale ospedale | SNC | S1 | | | BOX |
| 526 | viale ospedale | SNC | S1 | | | BCNC AI SUB DAL 513 AL 525, CORSELLO DI MANOVRA |
| 527 | viale ospedale | SNC | S1 | | | AREA URBANA DI MQ 22 |
| 528 | viale ospedale | 27 | 2-3 | D | 5 | ABITAZIONE DI TIPO ECONOMICO |
| 529 | viale ospedale | 21 | S1 | | | BOX |

Visura telematica





Ufficio Tecnico Erariale di BRESCIA

Pag. n. 2, di 9

ELABORATO PLANIMETRICO

| Comune | Sezione | Foglio | Numero | Tipo mappale n. | del |
|--------------------|---------|--------|--------|-----------------|------------|
| DARFO BOARIO TERME | DAR | 14 | 10338 | 6092 | 04-08-1999 |

scala 1: 500

DIMOSTRAZIONE GRAFICA DEI SUBALTERNI ASSEGNATI

ALLEGATO A all'AL 66293/17027 REP.
REG.TO IL ALN° 137 S 4 U

IL DIRETTORE AMM.VO
DIRETTORE REGG.
(DR. G. CASTORINA)

PIANO INTERRATO

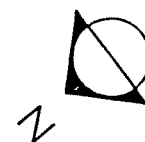

CAVEDI PER LUCE ED ARIA

CAVEDI PER LUCE ED ARIA

CAVEDI PER LUCE ED ARIA

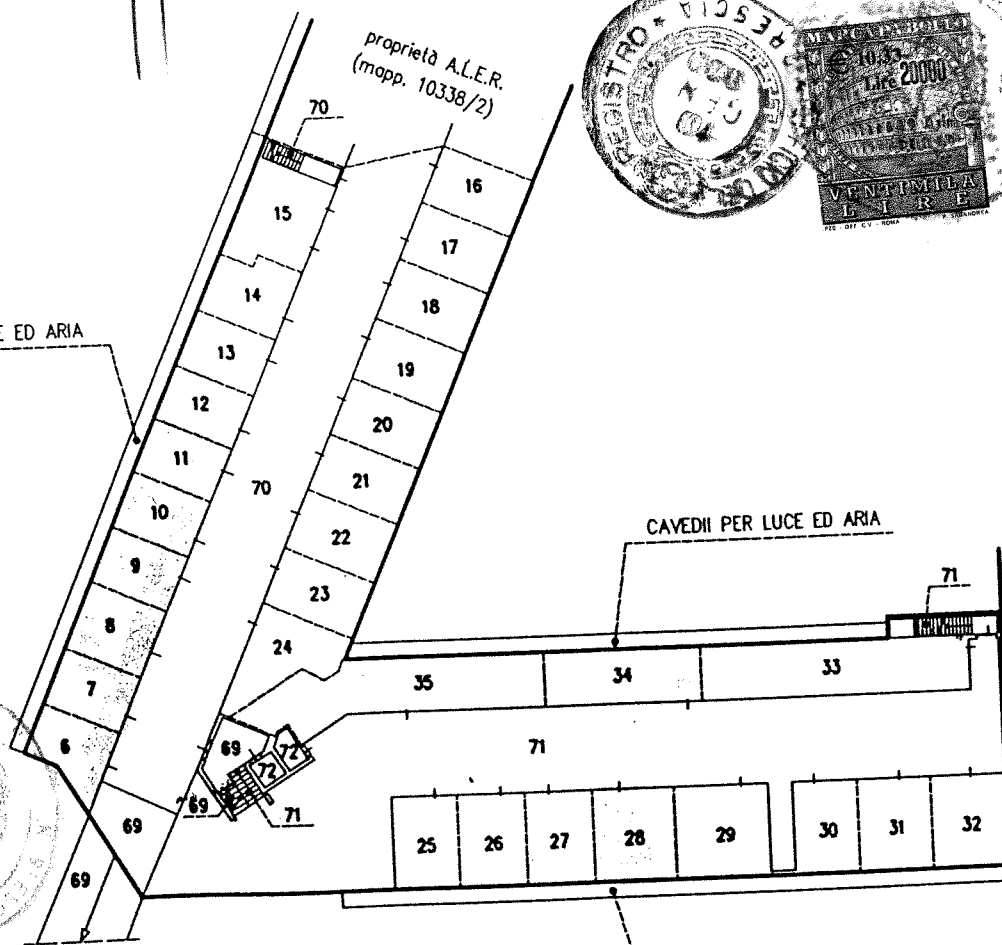

Riservato all'Ufficio Tecnico Erariale

Protocollo

Sostituisce il presente mod. EP/2 prot.

Annulato e sostituito dal mod. EP/2 prot.



IL TECNICO

18-10-1999

data

Firma e timbro



LAURANCE

Ufficio Tecnico Erariale di BRESCIA

Mar. 2004

Pag. n. 3, di 9

ELABORATO PLANIMETRICO

| | | | | | |
|-------------------------------------|-----------------------|---------------------|------------------------|--------------------------------|--------------------------|
| ELABORATO PLANIMETRICO | | | | | Pag. n. _____ |
| Comune DARFO BOARIO TERME | Sezione DAR | Foglio 14 | Numero 10338 | Tipa mappale n. 6092 | del 04-08-1999 |

DIMOSTRAZIONE GRAFICA DEI SUBALTERNI ASSEGNATI

scala 1: 500

PIANO TERRA

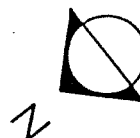

CAVEDII PER LUCE ED ARIA A FAVORE
DEI SUB. 6-7-8-9-10-11-12-13-14-15

Proprietà COMUNE DI DARFO BOARIO TERME

mapp. 10338/4 di proprietà :

- COOP. LAVORATORI DI PISOGNE S.C.R.L.
- COOP. VALLECAMONICA 2001 S.C.R.L.
- A.L.E.R.

CAVEDII PER LUCE ED ARIA A
FAVORE DEI SUB. 24-33-34-35

proprietà A.L.E.R.

CAVEDII PER LUCE ED ARIA A FAVORE
DEI SUB. 25-26-27-28-29-30-31-32-71

VIALE OSPEDALE

RISERVATO all'Ufficio Tecnico Erariale

Protocollo

Sostituisce il presente mod. EP/2 prot.

Annulato e sostituito dal mod. EP/2 prot.



IL TECNICO

18-10-1999

data

Some numbers

MINISTERO DELLE FINANZE
DIPARTIMENTO DEL TERRITORIO

Ufficio Tecnico Erariale di BRESCIA

Pag. n. 4, di 9

ELABORATO PLANIMETRICO

| Comune | Sezione | Foglio | Numero | Tipo mappale n. del | |
|--------------------|---------|--------|--------|---------------------|------------|
| DARFO BOARIO TERME | DAR | 14 | 10338 | 6092 | 04-08-1999 |

DIMOSTRAZIONE GRAFICA DEI SUBALTERNI ASSEGNATI

scala 1: 500

PIANO PRIMO

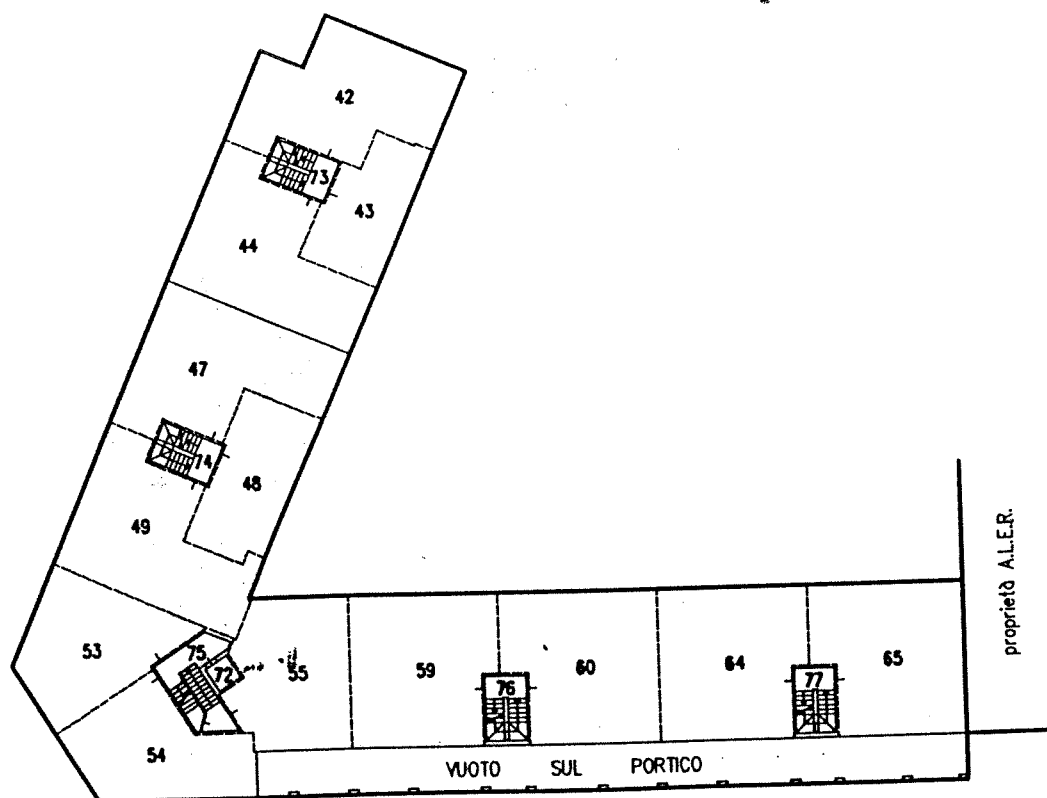

Riservato all'Ufficio Tecnico Erariale

Protocollo

Sostituisce il presente mod. EP/2 prot.

Annullato e sostituito dal mod. EP/2 prot.



IL TECNICO

18-10-1999

data

firma e timbro

00534

MODULARIO
F. - Catasto - 432MINISTERO DELLE FINANZE
DIPARTIMENTO DEL TERRITORIO

Mod. EP/2 CEU

Ufficio Tecnico Erariale di BRESCIA

ELABORATO PLANIMETRICO

Pag. n. 5, di 9

| Comune | Sezione | Foglio | Numero | Tipo mappale n. | del |
|--------------------|---------|--------|--------|-----------------|------------|
| DARFO BOARIO TERME | DAR | 14 | 10338 | 6092 | 04-08-1999 |

DIMOSTRAZIONE GRAFICA DEI SUBALTERNI ASSEGNATI

scala 1: 500

PIANO SECONDO

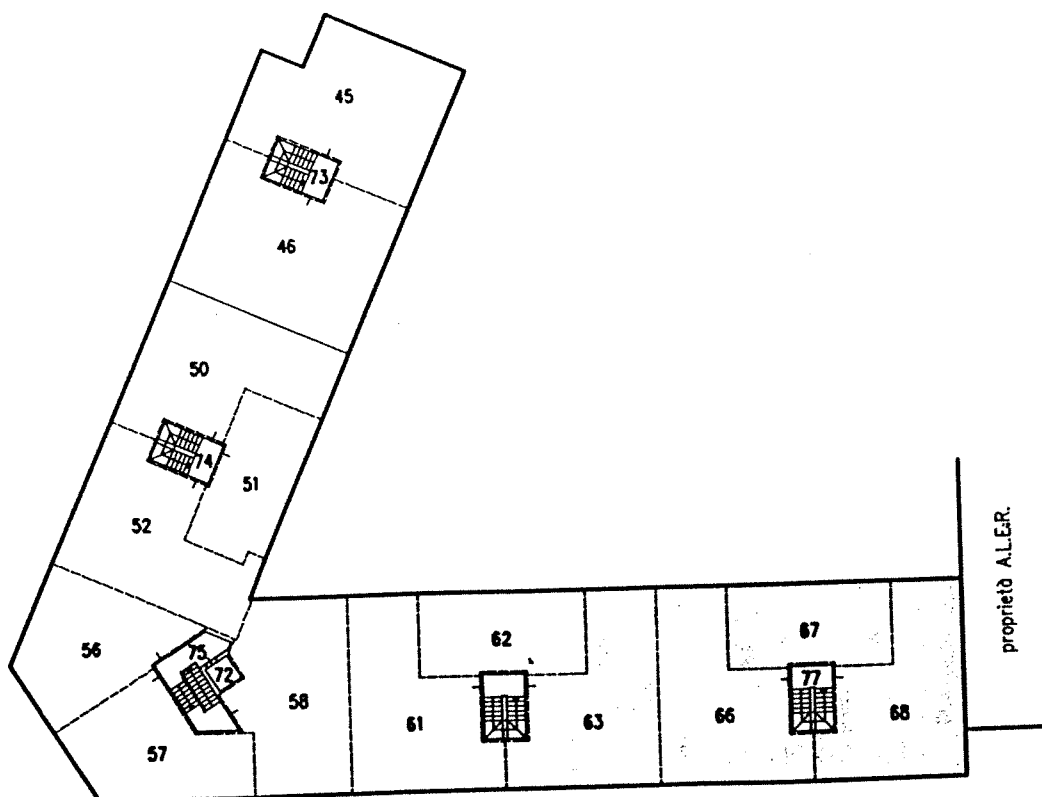
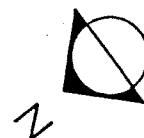

Riservato all'Ufficio Tecnico Erariale

Protocollo

Sostituisce il presente mod. EP/2 prot.

Annullato e sostituito dal mod. EP/2 prot.



IL TECNICO

18-10-1999

data

firma e timbro

00535

Mod. EP/3 CEU

MODULARIO
F. - Catasto - 433MINISTERO DELLE FINANZE
DIPARTIMENTO DEL TERRITORIO

Ufficio Tecnico Erariale di BRESCIA



ELABORATO PLANIMETRICO

Pag. n. 6 di 9

ELENCO DEI SUBALTERNI ASSEGNATI

| Comune | | Sezione | Foglio | Numero | Tipo mappale n. | | del | |
|--------------------|------|--------------------------|--------------|--------|-----------------|------|-------------|--|
| DARFO BOARIO TERME | | DAR | 14 | 10338 | 6092 | | 04-08-1999 | |
| Numero | Sub. | UBICAZIONE via/piazza | N. civico | piano | scala | Int. | DESCRIZIONE | |
| 10338 | 3 | SOPPRESSO | | | | | | |
| 10338 | 6 | VIALE OSPEDALE | 21 | S1 | | | AUTORIMESSA | |
| 10338 | 7 | VIALE OSPEDALE | 21 | S1 | | | AUTORIMESSA | |
| 10338 | 8 | VIALE OSPEDALE | 21 | S1 | | | AUTORIMESSA | |
| 10338 | 9 | VIALE OSPEDALE | 21 | S1 | | | AUTORIMESSA | |
| 10338 | 10 | VIALE OSPEDALE | 21 | S1 | | | AUTORIMESSA | |
| 10338 | 11 | VIALE OSPEDALE | 21 | S1 | | | AUTORIMESSA | |
| 10338 | 12 | VIALE OSPEDALE | 21 | S1 | | | AUTORIMESSA | |
| 10338 | 13 | VIALE OSPEDALE | 21 | S1 | | | AUTORIMESSA | |
| 10338 | 14 | VIALE OSPEDALE | 21 | S1 | | | AUTORIMESSA | |
| 10338 | 15 | VIALE OSPEDALE | 21 | S1 | | | AUTORIMESSA | |
| 10338 | 16 | VIALE OSPEDALE | 21 | S1 | | | AUTORIMESSA | |
| 10338 | 17 | VIALE OSPEDALE | 21 | S1 | | | AUTORIMESSA | |
| 10338 | 18 | VIALE OSPEDALE | 21 | S1 | | | AUTORIMESSA | |
| 10338 | 19 | VIALE OSPEDALE | 21 | S1 | | | AUTORIMESSA | |
| 10338 | 20 | VIALE OSPEDALE | 21 | S1 | | | AUTORIMESSA | |
| 10338 | 21 | VIALE OSPEDALE | 21 | S1 | | | AUTORIMESSA | |
| 10338 | 22 | VIALE OSPEDALE | 21 | S1 | | | AUTORIMESSA | |
| 10338 | 23 | VIALE OSPEDALE | 21 | S1 | | | AUTORIMESSA | |
| 10338 | 24 | VIALE OSPEDALE | 21 | S1 | | | AUTORIMESSA | |
| 10338 | 25 | VIALE OSPEDALE | 21 | S1 | | | AUTORIMESSA | |
| 10338 | 26 | VIALE OSPEDALE | 21 | S1 | | | AUTORIMESSA | |
| 10338 | 27 | VIALE OSPEDALE | 21 | S1 | | | AUTORIMESSA | |
| 10338 | 28 | VIALE OSPEDALE | 21 | S1 | | | AUTORIMESSA | |
| 10338 | 29 | VIALE OSPEDALE | 21 | S1 | | | AUTORIMESSA | |
| 10338 | 30 | VIALE OSPEDALE | 21 | S1 | | | AUTORIMESSA | |
| 10338 | 31 | VIALE OSPEDALE | 21 | S1 | | | AUTORIMESSA | |
| 10338 | 32 | VIALE OSPEDALE | 21 | S1 | | | AUTORIMESSA | |

Riservato all'Ufficio Tecnico Erariale

Protocollo

Sostituisce il presente mod. EP/3 prot.

Annullato e sostituito dal mod. EP/3 prot.



IL TECNICO

8-10-1999

data

firma e timbro

00536

MODULARIO
F. - Catasto - 433MINISTERO DELLE FINANZE
DIPARTIMENTO DEL TERRITORIO

Mod. EP/3 CEU

Ufficio Tecnico Erariale di BRESCIA

ELABORATO PLANIMETRICO

Pag. n. 7 di 9

ELENCO DEI SUBALTERNI ASSEGNATI

| Comune | | Sezione | Foglio | Numero | Tipo mappale n. | | del | |
|--------------------|------|--------------------------|--------|--------------|-----------------|-------|------------|-------------------------------|
| DARFO BOARIO TERME | | DAR | 14 | 10338 | 6092 | | 04-08-1999 | |
| Numero | Sub. | UBICAZIONE via/piazza | | N. civico | piano | scala | int. | DESCRIZIONE |
| 10338 | 33 | VIALE OSPEDALE | | 31-35 | S1-T | | | UFFICIO CON CANTINA ESCLUSIVA |
| 10338 | 34 | VIALE OSPEDALE | | 29 | S1-T | | | STUDIO CON CANTINA ESCLUSIVA |
| 10338 | 35 | VIALE OSPEDALE | | 23-25 | S1-T | | | NEGOZIO CON CANTINA ESCLUSIVA |
| 10338 | 36 | VIALE OSPEDALE | | 17 | T | | | NEGOZIO |
| 10338 | 37 | VIALE OSPEDALE | | 15 | T | | | NEGOZIO |
| 10338 | 38 | VIALE OSPEDALE | | 13 | T | | | NEGOZIO |
| 10338 | 39 | VIALE OSPEDALE | | 9 | T | | | NEGOZIO |
| 10338 | 40 | VIALE OSPEDALE | | 7 | T | | | NEGOZIO |
| 10338 | 41 | VIALE OSPEDALE | | 3 | T | | | NEGOZIO |
| 10338 | 42 | VIALE OSPEDALE | | 5 | 1 | A | 3 | ABITAZIONE |
| 10338 | 43 | VIALE OSPEDALE | | 5 | 1 | A | 2 | ABITAZIONE |
| 10338 | 44 | VIALE OSPEDALE | | 5 | 1 | A | 1 | ABITAZIONE |
| 10338 | 45 | VIALE OSPEDALE | | 5 | 2 | A | 5 | ABITAZIONE |
| 10338 | 46 | VIALE OSPEDALE | | 5 | 2 | A | 4 | ABITAZIONE |
| 10338 | 47 | VIALE OSPEDALE | | 11 | 1 | B | 3 | ABITAZIONE |
| 10338 | 48 | VIALE OSPEDALE | | 11 | 1 | B | 2 | ABITAZIONE |
| 10338 | 49 | VIALE OSPEDALE | | 11 | 1 | B | 1 | ABITAZIONE |
| 10338 | 50 | VIALE OSPEDALE | | 11 | 2 | B | 6 | ABITAZIONE |
| 10338 | 51 | VIALE OSPEDALE | | 11 | 2 | B | 5 | ABITAZIONE |
| 10338 | 52 | VIALE OSPEDALE | | 11 | 2 | B | 4 | ABITAZIONE |
| 10338 | 53 | VIALE OSPEDALE | | 19 | 1 | C | 2 | ABITAZIONE |
| 10338 | 54 | VIALE OSPEDALE | | 19 | 1 | C | 3 | ABITAZIONE |
| 10338 | 55 | VIALE OSPEDALE | | 19 | 1 | C | 1 | ABITAZIONE |
| 10338 | 56 | VIALE OSPEDALE | | 19 | 2 | C | 5 | ABITAZIONE |
| 10338 | 57 | VIALE OSPEDALE | | 19 | 2 | C | 6 | ABITAZIONE |
| 10338 | 58 | VIALE OSPEDALE | | 19 | 2 | C | 4 | ABITAZIONE |
| 10338 | 59 | VIALE OSPEDALE | | 27 | 1 | D | 2 | ABITAZIONE |
| 10338 | 60 | VIALE OSPEDALE | | 27 | 1 | D | 1 | ABITAZIONE |
| 10338 | 61 | VIALE OSPEDALE | | 27 | 2 | D | 5 | ABITAZIONE |

Riservato all'Ufficio Tecnico Erariale

Protocollo

Sostituisce il presente mod. EP/3 prot.

Annullato e sostituito dal mod. EP/3 prot.



IL TECNICO

18-10-1999

data

firma e timbro



00537

Ufficio Tecnico Erariale di BRESCIA

ELABORATO PLANIMETRICO

ELENCO DEI SUBALTERNI ASSEGNATI

Pag. n. 8, di 9

| Comune | | Sezione | Foglio | Numero | Tipo mappale n. del | | | |
|--------------------|------|--------------------------|--------------|----------|---------------------|------------|--|--|
| DARFO BOARIO TERME | | DAR | 14 | 10338 | 6092 | 04-08-1999 | | |
| Numero | Sub. | UBICAZIONE via/piazza | N. civico | plano | scala | int. | DESCRIZIONE | |
| 10338 | 62 | VIALE OSPEDALE | 27 | 2 | D | 4 | ABITAZIONE | |
| 10338 | 63 | VIALE OSPEDALE | 27 | 2 | D | 3 | ABITAZIONE | |
| 10338 | 64 | VIALE OSPEDALE | 33 | 1 | E | 2 | ABITAZIONE | |
| 10338 | 65 | VIALE OSPEDALE | 33 | 1 | E | 1 | ABITAZIONE | |
| 10338 | 66 | VIALE OSPEDALE | 33 | 2 | E | 5 | ABITAZIONE | |
| 10338 | 67 | VIALE OSPEDALE | 33 | 2 | E | 4 | ABITAZIONE | |
| 10338 | 68 | VIALE OSPEDALE | 33 | 2 | E | 3 | ABITAZIONE | |
| 10338 | 69 | VIALE OSPEDALE | 21 | S1-T | | | B.C.N.C. AI SUB. DAL 6 AL 35 (RAMPA SCIVOLO E VANO SCALA) | |
| 10338 | 70 | VIALE OSPEDALE | 21 | S1 | | | B.C.N.C. AI SUB. DAL 6 AL 24 (ANDRONE CARRAIO GRAVATO DA SERVITU' DI PASSAGGIO A FAVORE DEL MAPP. 10338 SUB. 2 E VANO SCALA) | |
| 10338 | 71 | VIALE OSPEDALE | 21 | S1 | | | B.C.N.C. AI SUB. DAL 25 AL 35 (ANDRONE CARRAIO E VANO SCALA) | |
| 10338 | 72 | VIALE OSPEDALE | 21 | S1-T-1-2 | | | B.C.N.C. AI SUB. DAL 13 AL 24, DAL 53 AL 54 E DAL 56 AL 58 (VANO ASCENSORE E LOCALE MACCHINE) | |
| 10338 | 73 | VIALE OSPEDALE | 5 | T-1-2 | A | | B.C.N.C. AI SUB. DAL 42 AL 46 (VANO SCALA "A") | |
| 10338 | 74 | VIALE OSPEDALE | 11 | T-1-2 | B | | B.C.N.C. AI SUB. DAL 47 AL 52 (VANO SCALA "B") | |
| 10338 | 75 | VIALE OSPEDALE | 19 | T-1-2 | C | | B.C.N.C. AI SUB. DAL 53 AL 58 (VANO SCALA "C") | |
| 10338 | 76 | VIALE OSPEDALE | 27 | T-1-2 | D | | B.C.N.C. AI SUB. DAL 59 AL 63 (VANO SCALA "D") | |
| 10338 | 77 | VIALE OSPEDALE | 33 | T-1-2 | E | | B.C.N.C. AI SUB. DAL 64 AL 68 (VANO SCALA "E") | |

Riservato all'Ufficio Tecnico Erariale

Protocollo

Sostituisce il presente mod. EP/3 prot.

Annullato e sostituito dal mod. EP/3 prot.

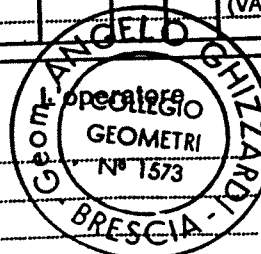

IL TECNICO

18-10-1999

ghizzardi
firma e timbro



Ufficio Tecnico Erariale di **BRESCIA**

ELABORATO PLANIMETRICO

ELENCO DEI SUBALTERNI ASSEGNATI

Pag. n. 9, di 9[illegible]

Riservato all'Ufficio Tecnico Erariale

Protocollo

Sostituisce il presente mod. EP/3 prot



IL TECNICO
18-10-1999

data

00540

PLANIMETRIA 1:500

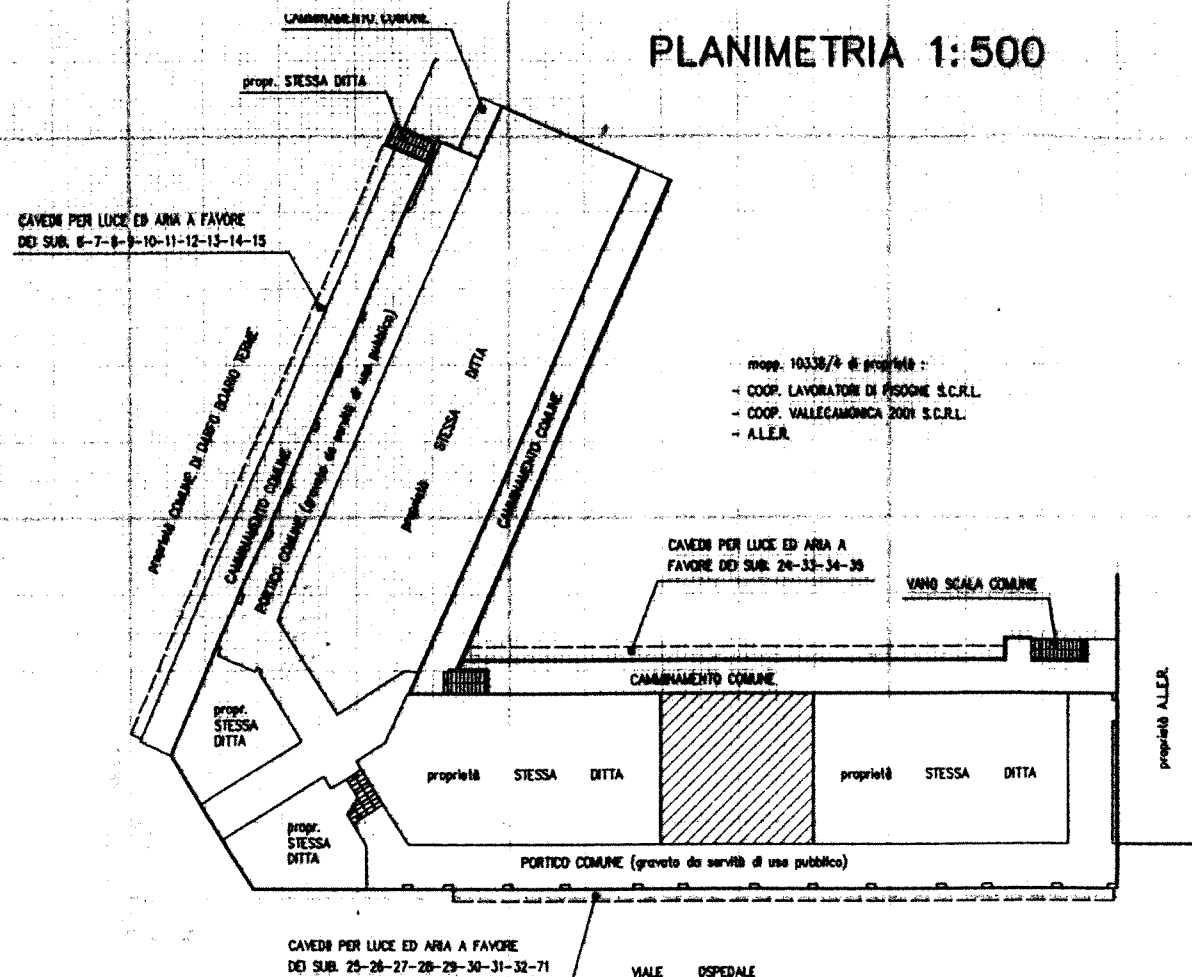
MODULARIO
F. fig. rend. 498

MINISTERO DELLE FINANZE

DIPARTIMENTO DEL TERRITORIO

CATASTO EDILIZIO URBANO (RDL 13-4-1939, n. 652)

Planimetria di u.i.u. in Comune di DARFO BOARIO TERME via le OSPEDALE

MOD. AN (CEU)

LIRE
300

civ. 29

PIANO TERRA

TIGNONSINI GIOVANNI

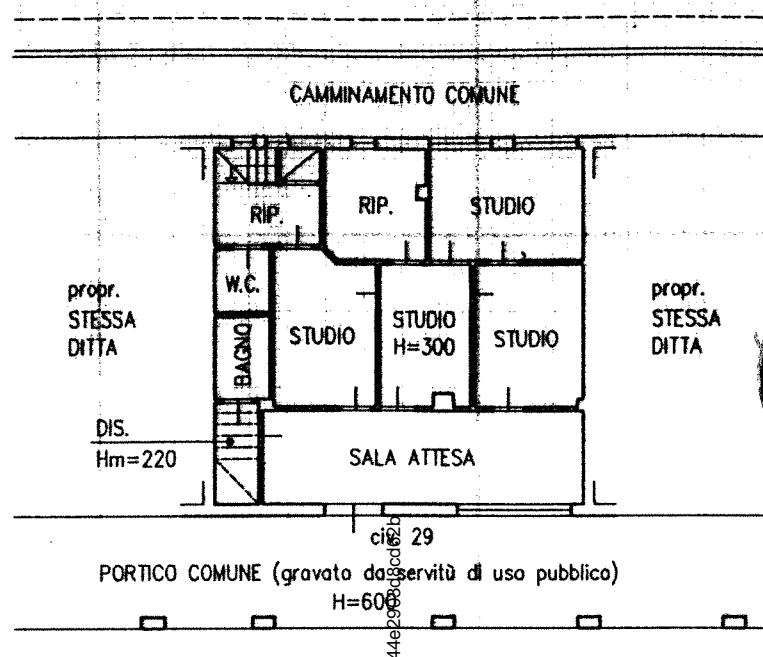

ALLEGATO B.d. 1066293/1702711

REG. TO IL ALN° 1375



IL DIRIGENTE AMM.VO
DIRETTORE REGG.
(DR. G. CUSTODINA)



PIANO INTERRATO

VANO SCALA COMUNE

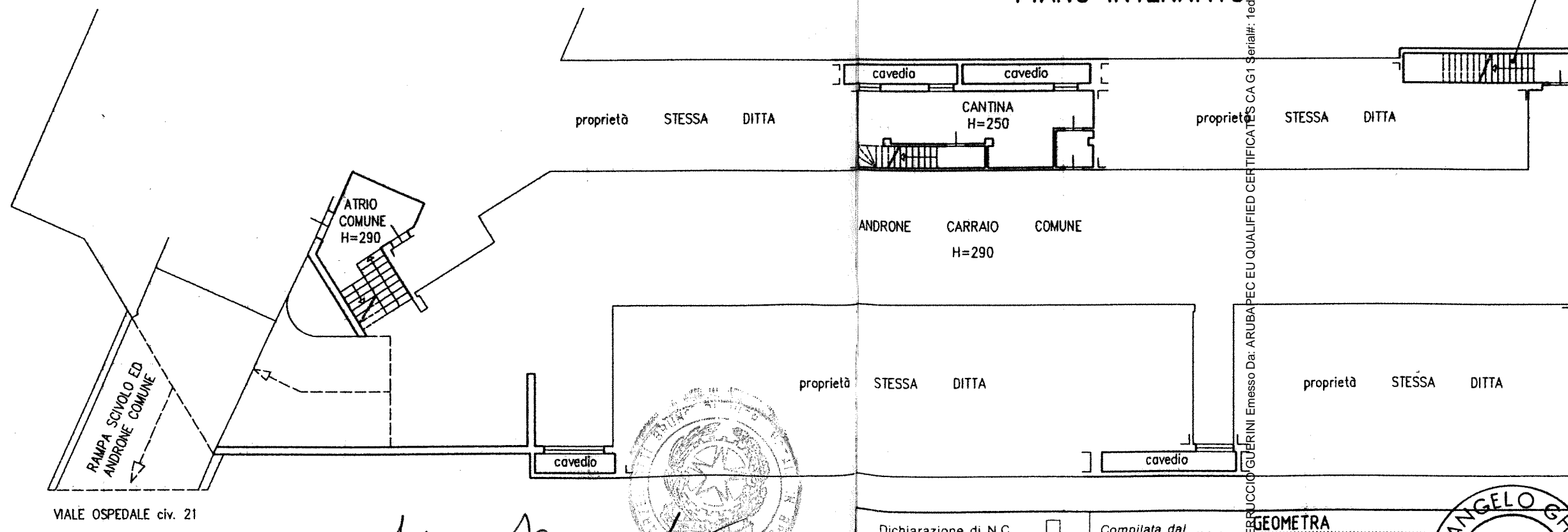

ORIENTAMENTO

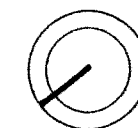

SCALA DI 1:200

Dichiarazione di N.C. ☐
Denuncia di variazione ☒

Identificativi catastali
F. 14
n. 10338 sub. 34

Compilata dal GEOMETRA
GHIZZARDI ANGELO

Iscritto all'albo dei Geometri
della provincia di Brescia n. 1573
data 18-10-1999

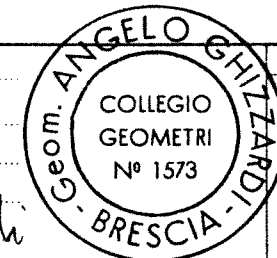

RISERVATO ALL'UFFICIO















LOTTO 2

Planimetrie catastali N.C.E.U.

Elaborato planimetrico

Elenco subalterni

Atto di provenienza

Listino camera di commercio

Documentazione fotografica



civ. 13

N. 2600

Scala 1:200

PIANO PRIMO

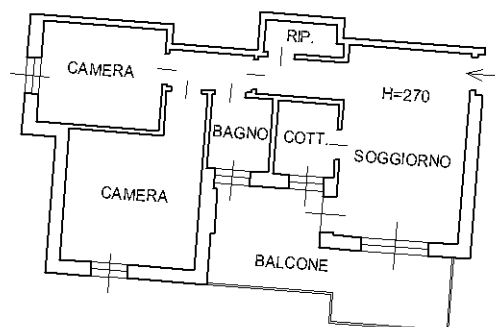

Totale schede: 1 - Formato di acquisizione: A4(210x297) - Formato stampa richiesto: A4(210x297)

Catasto dei Fabbricati - Situazione al 06/03/2025 - Comune di DARFO BOARIO TERME(D251) - < Sez. urbana DAR - Foglio 14 - Particella 11128 - Subalterno 11 >

Agenzia del Territorio
CATASTO FABBRICATI
Ufficio Provinciale di
Brescia

Dichiarazione protocollo n. BS0012993 del 17/01/2006

Planimetria di u.i.u. in Comune di Darfo Boario Terme

Via Camillo Golgi

civ. 19

Identificativi Catastali:

Sezione: DAR

Foglio: 14

Particella: 11128

Subalterno: 48

Compilata da:

Abondio Maurizio

Iscritto all'albo:
Ingegneri

Prov. Brescia

N. 2600

Scheda n. 1

Scala 1:200

PIANO INTERRATO

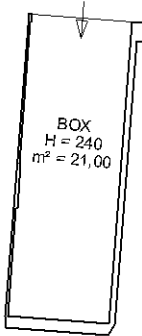

Ultima planimetria in atti

Data: 06/03/2025 - n. T40519 - Richiedente: GRNFRC78E28B157P

Totale schede: 1 - Formato di acquisizione: A4(210x297) - Formato stampa richiesto: A4(210x297)

Agenzia del Territorio
CATASTO FABBRICATI
Ufficio Provinciale di
Brescia

| | |
|---|--------------------|
| Dichiarazione protocollo n. BS0214187 del 21/05/2008 | |
| Planimetria di u.i.u. in Comune di Darfo Boario Terme | |
| Via Camillo Golgi | civ. 19 |
| Identificativi Catastali: | Compilata da: |
| Sezione: DAR | Abondio Maurizio |
| Foglio: 14 | Iscritto all'albo: |
| Particella: 11128 | Ingegneri |
| Subalterno: 71 | Prov. Brescia |
| | N. 2600 |

Scheda n. 1 Scala 1:200

PIANO INTERRATO



Ultima planimetria in atti

Agenzia del Territorio
 Catasto Fabbricati
 Ufficio Provinciale di Brescia

| | | | | |
|--------------------------------------|---------------------------------------|------------------------------|-------------------|---------------------------------|
| ELABORATO PLANIMETRICO | Compilato da: Abondio Maurizio | Iscritto all'albo: Ingegneri | Prov. Brescia | N. 2600 |
| Comune di Darfo Boario Terme | Sezione: DAR | Foglio: 14 | Particella: 11128 | Pr. 850294187 n. 21/05/2008 del |
| Dimostrazione grafica dei subalterni | Tipo Mappale n. del del Scala 1 : 500 | | | |

PIANO INTERRATO

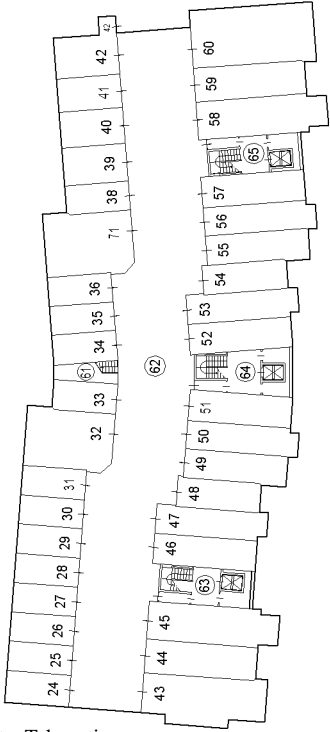

PIANO TERRA

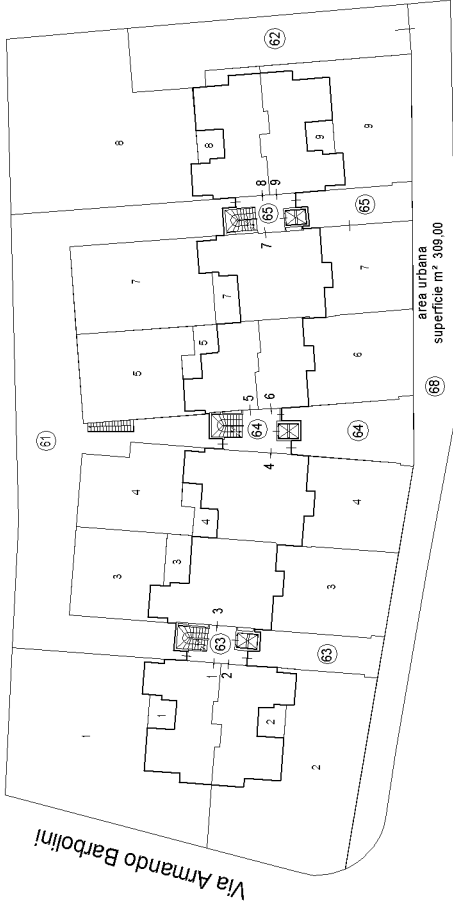

Via Camillo Golgi

PIANO PRIMO

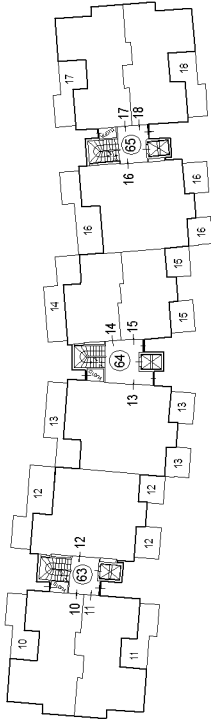

PIANO SECONDO

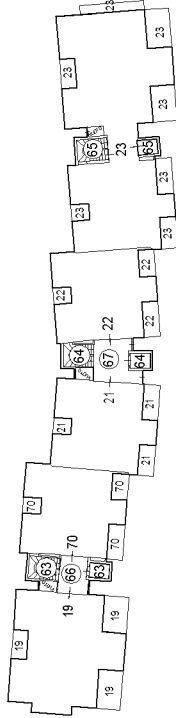

ACCERTAMENTO DELLA PROPRIETA' IMMOBILIARE URBANA ELENCO DEI SUBALTERNI ASSEGNATI

| Comune | Sezione | Foglio | Particella | Tipo mappale | del: |
|--------------------|---------|--------|------------|--------------|------|
| DARFO BOARIO TERME | DAR | 14 | 11128 | | |

| Sub | UBICAZIONE via/piazza | n.civ | Piani | Scala | Int | DESCRIZIONE |
|-----|-----------------------|-------|-------|-------|-----|---------------------------|
| 1 | via camillo golgi | 13 | T | | 1 | ABITAZIONE DI TIPO CIVILE |
| 2 | via camillo golgi | 13 | T | | 2 | ABITAZIONE DI TIPO CIVILE |
| 3 | via camillo golgi | 13 | T | | 3 | ABITAZIONE DI TIPO CIVILE |
| 4 | via camillo golgi | 15 | T | | 1 | ABITAZIONE DI TIPO CIVILE |
| 5 | via camillo golgi | 15 | T | | 3 | ABITAZIONE DI TIPO CIVILE |
| 6 | via camillo golgi | 15 | T | | 2 | ABITAZIONE DI TIPO CIVILE |
| 7 | via camillo golgi | 17 | T | | 1 | ABITAZIONE DI TIPO CIVILE |
| 8 | via camillo golgi | 17 | T | | 3 | ABITAZIONE DI TIPO CIVILE |
| 9 | via camillo golgi | 17 | T | | 2 | ABITAZIONE DI TIPO CIVILE |
| 10 | via camillo golgi | 13 | 1 | | 4 | ABITAZIONE DI TIPO CIVILE |
| 11 | via camillo golgi | 13 | 1 | | 5 | ABITAZIONE DI TIPO CIVILE |
| 12 | via camillo golgi | 13 | 1 | | 6 | ABITAZIONE DI TIPO CIVILE |
| 13 | via camillo golgi | 15 | 1 | | 4 | ABITAZIONE DI TIPO CIVILE |
| 14 | via camillo golgi | 15 | 1 | | 6 | ABITAZIONE DI TIPO CIVILE |
| 15 | via camillo golgi | 15 | 1 | | 5 | ABITAZIONE DI TIPO CIVILE |
| 16 | via camillo golgi | 17 | 1 | | 4 | ABITAZIONE DI TIPO CIVILE |
| 17 | via camillo golgi | 17 | 1 | | 6 | ABITAZIONE DI TIPO CIVILE |
| 18 | via camillo golgi | 17 | 1 | | 5 | ABITAZIONE DI TIPO CIVILE |
| 19 | via camillo golgi | 13 | 2 | | 7 | ABITAZIONE DI TIPO CIVILE |
| 20 | | | | | | SOPPRESSO |
| 21 | via camillo golgi | 15 | 2 | | 7 | ABITAZIONE DI TIPO CIVILE |
| 22 | via camillo golgi | 15 | 2 | | 8 | ABITAZIONE DI TIPO CIVILE |
| 23 | via camillo golgi | 17 | 2 | | 7 | ABITAZIONE DI TIPO CIVILE |
| 24 | via camillo golgi | 19 | S1 | | | BOX |
| 25 | via camillo golgi | 19 | S1 | | | BOX |
| 26 | via camillo golgi | 19 | S1 | | | BOX |
| 27 | via camillo golgi | 19 | S1 | | | BOX |
| 28 | via camillo golgi | 19 | S1 | | | BOX |
| 29 | via camillo golgi | 19 | S1 | | | BOX |
| 30 | via camillo golgi | 19 | S1 | | | BOX |
| 31 | via camillo golgi | 19 | S1 | | | BOX |
| 32 | via camillo golgi | 19 | S1 | | | BOX |
| 33 | via camillo golgi | 19 | S1 | | | BOX |
| 34 | via camillo golgi | 19 | S1 | | | BOX |
| 35 | via camillo golgi | 19 | S1 | | | BOX |



| | | | | | | |
|----|-------------------|----|------------|--|--|--|
| 36 | via camillo golgi | 19 | S1 | | | BOX |
| 37 | | | | | | SOPPRESSO |
| 38 | via camillo golgi | 19 | S1 | | | BOX |
| 39 | via camillo golgi | 19 | S1 | | | BOX |
| 40 | via camillo golgi | 19 | S1 | | | BOX |
| 41 | via camillo golgi | 19 | S1 | | | BOX |
| 42 | via camillo golgi | 19 | S1 | | | BOX |
| 43 | via camillo golgi | 19 | S1 | | | BOX |
| 44 | via camillo golgi | 19 | S1 | | | BOX |
| 45 | via camillo golgi | 19 | S1 | | | BOX |
| 46 | via camillo golgi | 19 | S1 | | | BOX |
| 47 | via camillo golgi | 19 | S1 | | | BOX |
| 48 | via camillo golgi | 19 | S1 | | | BOX |
| 49 | via camillo golgi | 19 | S1 | | | BOX |
| 50 | via camillo golgi | 19 | S1 | | | BOX |
| 51 | via camillo golgi | 19 | S1 | | | BOX |
| 52 | via camillo golgi | 19 | S1 | | | BOX |
| 53 | via camillo golgi | 19 | S1 | | | BOX |
| 54 | via camillo golgi | 19 | S1 | | | BOX |
| 55 | via camillo golgi | 19 | S1 | | | BOX |
| 56 | via camillo golgi | 19 | S1 | | | BOX |
| 57 | via camillo golgi | 19 | S1 | | | BOX |
| 58 | via camillo golgi | 19 | S1 | | | BOX |
| 59 | via camillo golgi | 19 | S1 | | | BOX |
| 60 | via camillo golgi | 19 | S1 | | | BOX |
| 61 | via camillo golgi | | T-S1 | | | GIARDINI E VIALETTI INTERNI AL COMPLESSO CON SCALA DI COLLEGAMENTO DA PIANO INTERRATO A PIANO TERRA BENE COMUNE NON CENSIBILE AI SUB DAL 1 AL 19 COMPRESI, DAL 21 AL 23 COMPRESI, ED AL 70 |
| 62 | via camillo golgi | 19 | T-S1 | | | ACCESSO CARRAIO, RAMPA E CORSELLO DI MANOVRA BENE COMUNE NON CENSIBILE AI SUB DAL 24 AL 59 COMPRESI ED AL SUB 71 |
| 63 | via camillo golgi | 13 | S1-T - 1-2 | | | VANO SCALA E ASCENSORE BENE COMUNE NON CENSIBILE AI SUB 1, 2, 3, 10, 11, 12, 19, 70, DAL SUB 24 AL 59 INCLUSI ED AL 71 |
| 64 | via camillo golgi | 15 | S1-T - 1-2 | | | VANO SCALA E ASCENSORE BENE COMUNE NON CENSIBILE AI SUB 4, 5, 6, 13, 14, 15, 21, 22, AI SUB DAL 24 AL 59 COMPRESI ED AL 71 |
| 65 | via camillo golgi | 17 | S1-T - 1-2 | | | VANO SCALA E ASCENSORE BENE COMUNE NON CENSIBILE AI SUB 7, 8, 9, 16, 17, 18, 23, AI SUB DAL 24 AL 59 COMPRESI ED AL 71 |
| 66 | via camillo golgi | 13 | 2 | | | PIANEROTTOLO BENE COMUNE NON CENSIBILE AI SUB 19 E 70 |
| 67 | via camillo golgi | 15 | 2 | | | PIANEROTTOLO BENE COMUNE NON CENSIBILE AI SUB. 21 E 22 |



Direzione Provinciale di Brescia
Ufficio Provinciale - Territorio
Servizi Catastali

Data: **14/04/2025**
Ora: **11:08:02**
Numero Pratica: **T138232**
Pag: **3 - Fine**

| | | | | | | |
|----|-------------------|----|----|--|---|---------------------------|
| 68 | via camillo golgi | | T | | | AREA URBANA DI MQ. 309 |
| 69 | | | | | | SOPPRESSO |
| 70 | via camillo golgi | 13 | 2 | | 8 | ABITAZIONE DI TIPO CIVILE |
| 71 | via camillo golgi | 19 | S1 | | | LOCALE DI DEPOSITO |

Visura telematica



VISURA 100182 DEL 25/03/2025

ProBrixia - Listino della Borsa Immobiliare di Brescia
Listino: Anno 2024
Comune: Darfo Boario Terme
Tipo immobile: Abitazioni

Zona: Darfo Boario Terme

| | Massimo | Minimo |
|----------------------|-------------|-------------|
| Nuovo | 2.000 €/Mq. | 1.820 €/Mq. |
| Recente | 1.635 €/Mq. | 1.270 €/Mq. |
| Agibile 1: | 900 €/Mq. | 530 €/Mq. |
| Agibile 2: | 460 €/Mq. | 385 €/Mq. |
| Da ristrutturare: | 310 €/Mq. | 240 €/Mq. |
| Rendimento locativo: | 3,82 % | 2,94 % |

Zona: Fucine

| | Massimo | Minimo |
|----------------------|-------------|-------------|
| Nuovo | 1.945 €/Mq. | 1.760 €/Mq. |
| Recente | 1.575 €/Mq. | 1.210 €/Mq. |
| Agibile 1: | 840 €/Mq. | 475 €/Mq. |
| Agibile 2: | 400 €/Mq. | 330 €/Mq. |
| Da ristrutturare: | 250 €/Mq. | 180 €/Mq. |
| Rendimento locativo: | 3,87 % | 2,98 % |

Zona: Pellalepre

| | Massimo | Minimo |
|----------------------|-------------|-------------|
| Nuovo | 1.945 €/Mq. | 1.760 €/Mq. |
| Recente | 1.575 €/Mq. | 1.210 €/Mq. |
| Agibile 1: | 840 €/Mq. | 475 €/Mq. |
| Agibile 2: | 400 €/Mq. | 330 €/Mq. |
| Da ristrutturare: | 250 €/Mq. | 180 €/Mq. |
| Rendimento locativo: | 3,87 % | 2,98 % |

Zona: Montecchio

| | Massimo | Minimo |
|----------------------|-------------|-------------|
| Nuovo | 1.945 €/Mq. | 1.760 €/Mq. |
| Recente | 1.575 €/Mq. | 1.210 €/Mq. |
| Agibile 1: | 840 €/Mq. | 475 €/Mq. |
| Agibile 2: | 400 €/Mq. | 330 €/Mq. |
| Da ristrutturare: | 250 €/Mq. | 180 €/Mq. |
| Rendimento locativo: | 3,87 % | 2,98 % |

Zona: Bessimo

| | Massimo | Minimo |
|----------------------|-------------|-------------|
| Nuovo | 1.520 €/Mq. | 1.380 €/Mq. |
| Recente | 1.240 €/Mq. | 960 €/Mq. |
| Agibile 1: | 680 €/Mq. | 400 €/Mq. |
| Agibile 2: | 350 €/Mq. | 290 €/Mq. |
| Da ristrutturare: | 235 €/Mq. | 180 €/Mq. |
| Rendimento locativo: | 3,82 % | 2,94 % |

Zona: Corna

| | Massimo | Minimo |
|----------------------|-------------|-------------|
| Nuovo | 2.000 €/Mq. | 1.820 €/Mq. |
| Recente | 1.635 €/Mq. | 1.270 €/Mq. |
| Agibile 1: | 900 €/Mq. | 530 €/Mq. |
| Agibile 2: | 460 €/Mq. | 385 €/Mq. |
| Da ristrutturare: | 310 €/Mq. | 240 €/Mq. |
| Rendimento locativo: | 3,82 % | 2,94 % |

Zona: Erbanno

| | Massimo | Minimo |
|----------------------|-------------|-------------|
| Nuovo | 2.050 €/Mq. | 1.860 €/Mq. |
| Recente | 1.680 €/Mq. | 1.310 €/Mq. |
| Agibile 1: | 940 €/Mq. | 565 €/Mq. |
| Agibile 2: | 490 €/Mq. | 420 €/Mq. |
| Da ristrutturare: | 345 €/Mq. | 270 €/Mq. |
| Rendimento locativo: | 3,8 % | 2,92 % |

Zona: Gorzone

| | Massimo | Minimo |
|-------|-------------|-------------|
| Nuovo | 1.950 €/Mq. | 1.770 €/Mq. |

| | Massimo | Minimo |
|-----------------------------|-------------|-------------|
| Recente | 1.590 €/Mq. | 1.225 €/Mq. |
| Agibile 1: | 860 €/Mq. | 500 €/Mq. |
| Agibile 2: | 430 €/Mq. | 355 €/Mq. |
| Da ristrutturare: | 280 €/Mq. | 210 €/Mq. |
| Rendimento locativo: | 3,84 % | 2,96 % |

Zona: Boario

| | Massimo | Minimo |
|-----------------------------|-------------|-------------|
| Nuovo | 2.050 €/Mq. | 1.860 €/Mq. |
| Recente | 1.680 €/Mq. | 1.310 €/Mq. |
| Agibile 1: | 940 €/Mq. | 565 €/Mq. |
| Agibile 2: | 490 €/Mq. | 420 €/Mq. |
| Da ristrutturare: | 345 €/Mq. | 270 €/Mq. |
| Rendimento locativo: | 3,8 % | 2,92 % |

Zona: Angone

| | Massimo | Minimo |
|-----------------------------|-------------|-------------|
| Nuovo | 1.945 €/Mq. | 1.760 €/Mq. |
| Recente | 1.575 €/Mq. | 1.210 €/Mq. |
| Agibile 1: | 840 €/Mq. | 475 €/Mq. |
| Agibile 2: | 400 €/Mq. | 330 €/Mq. |
| Da ristrutturare: | 250 €/Mq. | 180 €/Mq. |
| Rendimento locativo: | 3,87 % | 2,98 % |

NOTE:

Note valide solo per i listini a partire dal 2015:

Nuovo:immobili da 0 (max 2024) a 5 (min 2019) anni, in costruzione, appena ultimati o completamente ristrutturati sia nelle struttura che nelle finiture, comprese le parti comuni

Recente: immobili, anche mai abitati, con una vetustà da 10 (max 2014) a 20 (min 2004) anni.

Agibile 1: immobili con vetustà da 30 (max 1994) a 40 (min 1984) anni

Agibile 2: immobili con vetustà da 50 (max 1974) a 60 (min 1964) anni.

Da ristrutturare: immobili, senza alcuna ristrutturazione, con una vetustà da 70 (max 1954) a 80 anni (min 1944) anni.

I dati degli edifici residenziali di nuova costruzione sono definiti in classe energetica "B", gli immobili in classe energetica "A" sono soggetti ad un aumento proporzionale con riferimento alla nuovo classificazione definita dalla normativa vigente.

I valori pubblicati sono "medi"; i valori per Comuni non sono estensibili per le eventuali frazioni non

citare in elenco. Il rendimento locativo è un'indicazione determinata con il metodo dei costi e basata considerando di recuperare le somme necessarie alla ricostruzione a fine ciclo di vita dell'immobile. I valori degli spazi commerciali si riferiscono a negozi di vicinato posti a piano terra.

I dati degli edifici residenziali di nuova costruzione sono definiti in classe energetica "A1- A2" secondo la DGR X/3868 del 17/07/2015

Per l'incremento dei valori di riqualificazione degli immobili con vetustà maggiore o uguale a 15 anni si consultino le avvertenze relative al listino

Note per capannoni:

Note valide solo per i listini a partire dal 2015:

Nuovo/Ristrutturato: vetustà da 0 a 5 anni

Recente: vetustà da 10 a 15 anni

Agibile1: vetustà da 20 a 25 anni

Agibile2: vetustà da 30 a 35 anni

Da ristrutturare: vetustà da 40 a 50 anni

I valori pubblicati sono "medi"; i valori per Comuni non sono estensibili per le eventuali frazioni non citate in elenco. Il rendimento locativo è un'indicazione determinata con il metodo dei costi e basata considerando di recuperare le somme necessarie alla ricostruzione a fine ciclo di vita dell'immobile.

Per l'incremento dei valori di riqualificazione degli immobili con vetustà maggiore o uguale a 15 anni si consultino le avvertenze relative al listino

Visualizza le avvertenze relative al listino (/content/download/56349/457157/file/123-Anno 2024 - Avvertenze.pdf)



















LOTTO 3

Planimetrie catastali N.C.E.U.

Atti di provenienza

Contratto di locazione

Listino camera di commercio

Documentazione fotografica



Com. Cens. di Erbanno
mapp. H. 26-27-1453-3211

MODULARIO
F. - Cat. S. T. - 366

NUC

PIANO SEMINTERRATO

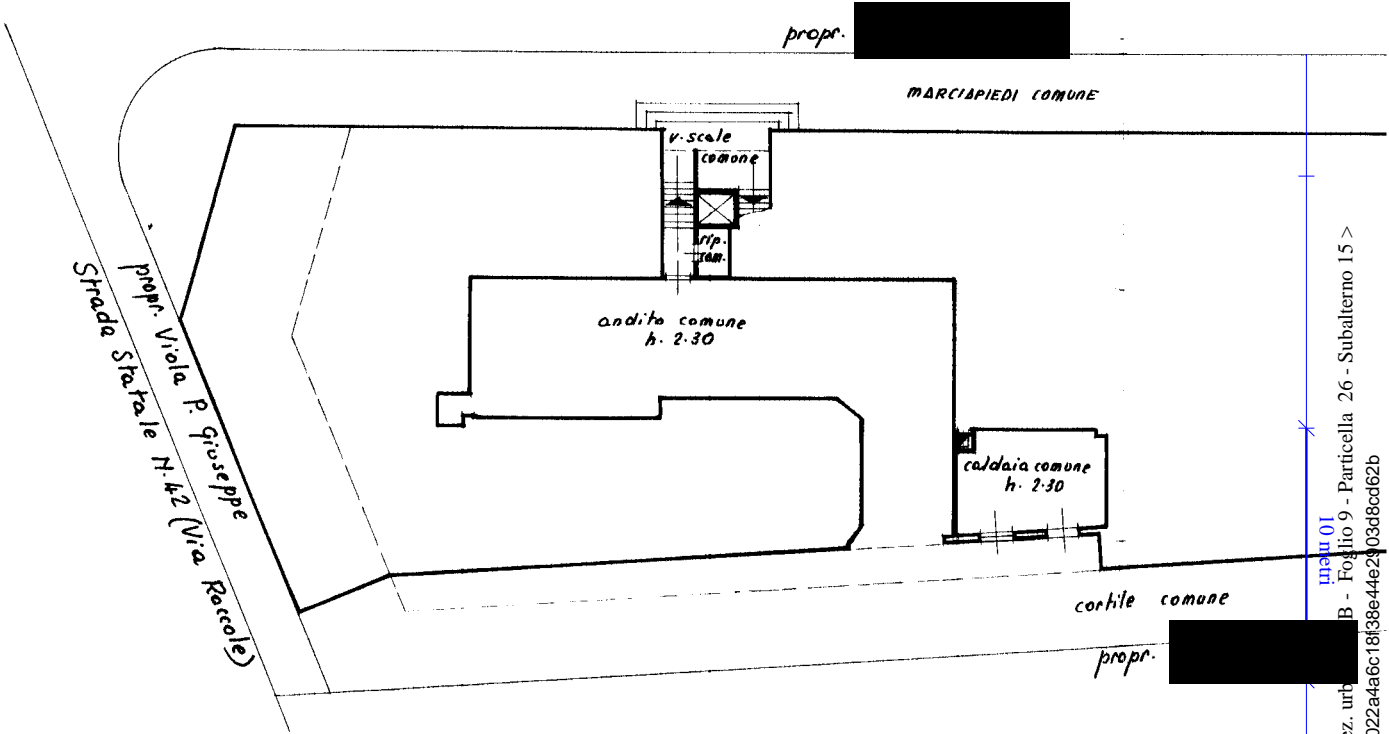

PIANO QUARTO

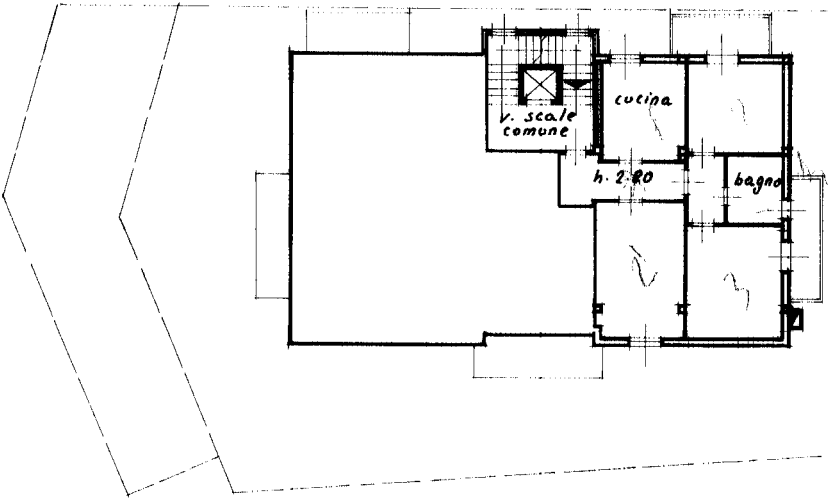

SPAZIO
DATA 12/6/97
PROT. N° 1366
ISTITUTO POLIGRAFICO DELLO STATO

Ultima planimetria in atti



Mod. A (Nuovo Catasto Edilizio Urbano)

Live
30

(R. DECRETO-LEGGE 13 APRILE 1939, N. 652)

MARCIAPEDI COMUNE

caldaia comune
h. 2:30

stessa
Aitton

prop.

cortile comune

prop.

bagno

CORPO (B)

ORIENTAMENTO



SCALA DI 1: 200

SPAZIO RISERVATO PER LE ANNOTAZIONI D'UFFICIO

DATA 12-6-973
PROT. No 1366



Compilata dal Geometra
(Firma, nome e cognome del tecnico)
SILVANO MORANDINI
Iscritto all'Albo dei Geometri N. 1558
della Provincia di Brescia
DATA 11-6-1973
Firma: Silvano

8 Catasto dei Fabbricati - Situazione al 06/03/2025 - Comune di DARFO BOARIO TERME (D251) - < Sez. urbana ERB - Foglio 9 - Particella 26 - Subalterno 15 >

Totale schede: 2 - Formato di acquisizione: A3(297x420) - Formato stampa richiesto: A4(210x297)

Com. Cens. di Erbanno
mapp. n. 26-27-1453-3211

MODULARIO
F. - Cat. S. T. - 386

NUO

Planimetria dell'imm

PIANO SEMINTERRATO

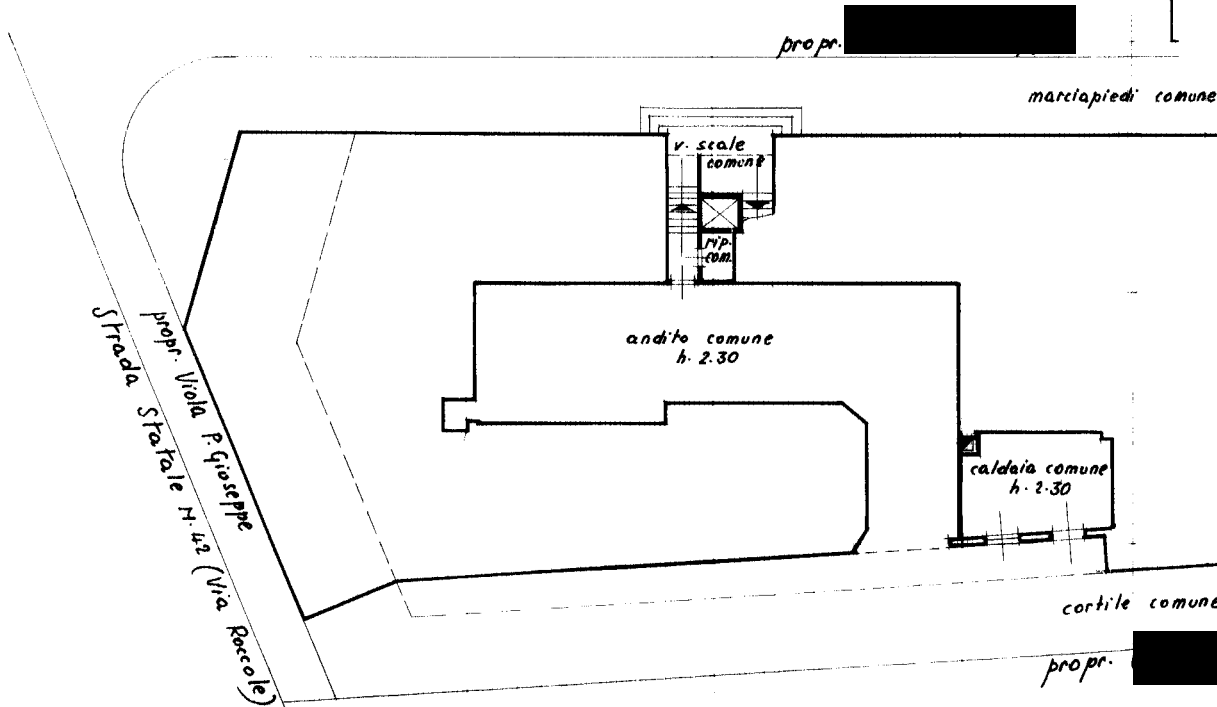

PIANO QUINTO (SOTTOTETTO)

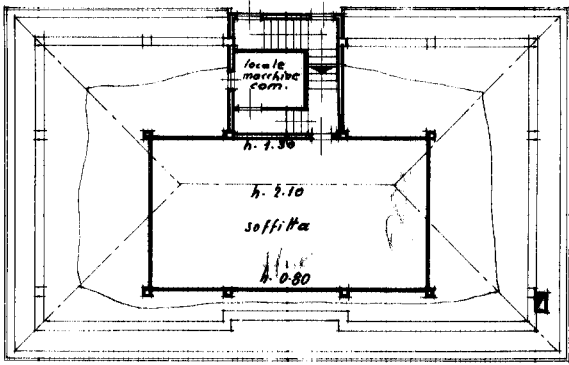

DATA 11/1/87
PROT. N° 136

SPAZIO
Catasto dei Fabbricati - Situazione al 16/03/2025 - Comune di DARFO BOARIO TERME (D251) - < Sez. urbana ERB - Foglio 9 - Particella 26 - Subalterno 18 >
Firmato DA **PIERRO COLOMBO** Emesso il 11/01/87

Ultima planimetria in atti

A-10

MODULARIO
F. - Cat. S. T. - 366



MINISTERO DELLE FINANZE
DIREZIONE GENERALE DEL CATASTO E DEI SERVIZI TECNICI ERARIALI

Mod. A (Nuovo Catasto Edilizio Urbano)

NUOVO CATASTO EDILIZIO URBANO

(R. DECRETO-LEGGE 13 APRILE 1938, N. 652)

Lire
30

Planimetria dell'immobile situato nel Comune di *DARFO (Cens. di Erbano)* Via *Roccole*

marciapiedi comune

caldaia comune
h. 2-30

cortile comune

propr.

stessa
Ditta

propr.

CORPO (B)

ORIENTAMENTO

SCALA DI 1: 200

SPAZIO RISERVATO PER LE ANNOTAZIONI D'UFFICIO

DATA *11-6-1973*
PROT. N° *1369*



Compilata dal *Geometra*
SILVANO MORANDINI
Iscritto all'Albo dei *Geometri*, N. *1558*
della Provincia di *Brescia*
DATA *11-6-1973*
Firma: *Morandini*

Ultima planimetria in atti

Data presentazione: 12/06/1973 - Data: 06/03/2025 - n. T40672 - Richiedente: GRNFRC78E28B157P
Totale schede: 2 - Formato di acquisizione: A3(297x420) - Formato stampa richiesto: A4(210x297)

Catasto dei Fabbricati - Situazione al 06/03/2025 - Comune di DARFO BOARIO TERME(D251) - < Sez. urbana ERB - Foglio 9 - Particella 26 - Subalterno 18 >
Firmato DA *PIERRO COLOMBO* Emesso Da: ARUBAPEC EU QUALIFIED CERTIFICATES CA G1 Serial#: 1eda022a4a6c18f38e44e2903d8cd62b

Com. Cens. di Erbanno
mapp. N. 26-27-1453-3211

MODULARIO
F. - Cat. S. T. - 266

NUC

Planimetria dell'imm
Ditta RIVADOSSI L
Allegata alla dichiar

PIANO SEMINTERRATO

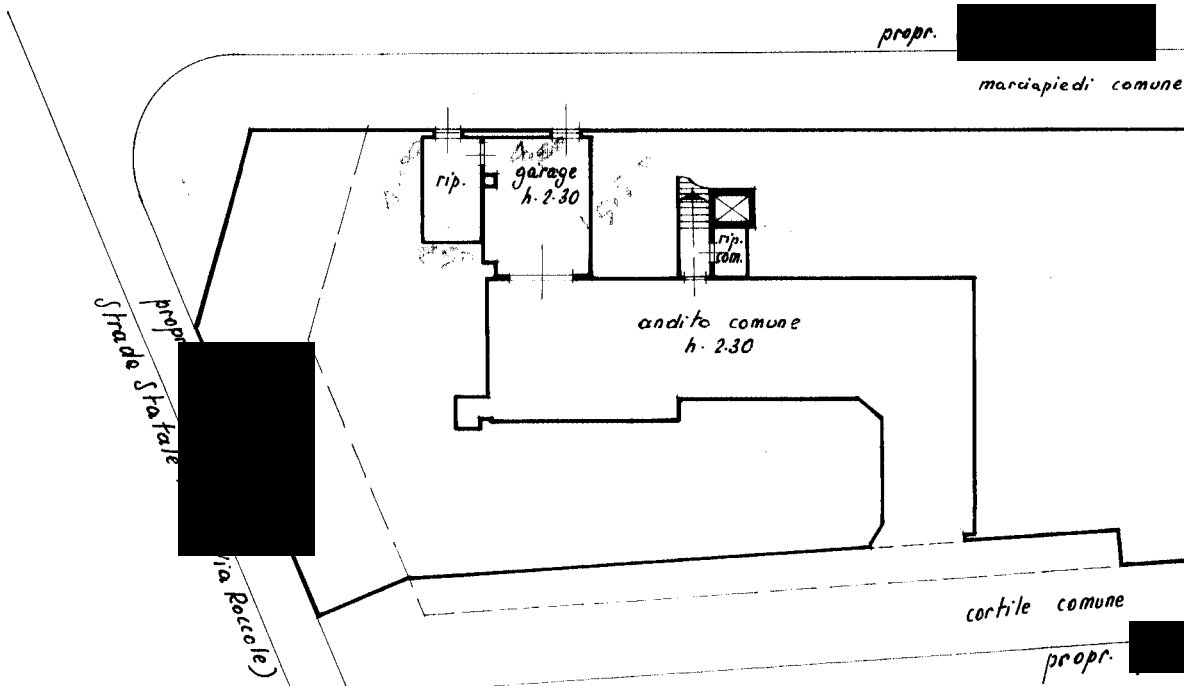

Subalterno 27 >
Foglio 9 - Particella 26 -
ME(D211) - < Sez. urbana ERB -
G1 Serial#: 1eda022a4a6c18f38e44e2903d48cd62b

SPAS
DATA 12/6/25
PROT. N° 135

MODULARIO
F. Cat. S. T. 366



MINISTERO DELLE FINANZE
DIREZIONE GENERALE DEL CATASTO E DEI SERVIZI TECNICI ERARIALI
NUOVO CATASTO EDILIZIO URBANO

(R. DECRETO-LEGGE 13 APRILE 1939, N. 662)

Planimetria dell'immobile situato nel Comune di **DARFO (cens. di Erbanno)** Via **Rorcole**

Mod. A (Nuovo Catasto Edilizio Urbano)

G/A-7

Lire
30

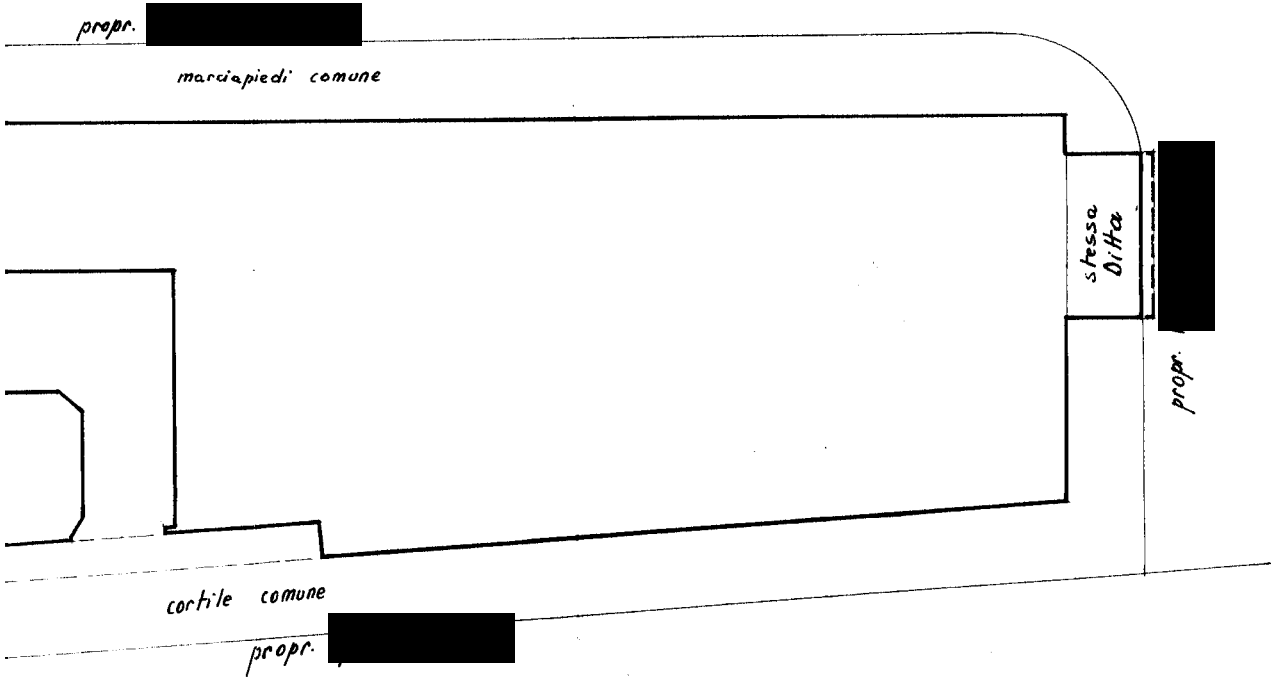

ORIENTAMENTO



SCALA DI 1: 200

SPAZIO RISERVATO PER LE ANNOTAZIONI D'UFFICIO

DATA **12-6-1973**
PROT. N° **1350**



Compilata dal **Geometra**
SILVANO MORANDINI (Titolo, nome e cognome del tecnico)
Iscritto all'Albo dei **Geometri, N. 1558**
della Provincia di **Brescia**
DATA **11-6-1973**
Firma: *[Signature]*

Ultima planimetria in atti

Data presentazione: 12/06/1973 - Data: 06/03/2025 - n. T40673 - Richiedente: GRNFRC78E28B157P

Totale schede: 2 - Formato di acquisizione: A3(297x420) - Formato stampa richiesto: A4(210x297)

VISURA 100182 DEL 25/03/2025

ProBrixia - Listino della Borsa Immobiliare di Brescia
Listino: Anno 2024
Comune: Darfo Boario Terme
Tipo immobile: Abitazioni

Zona: Darfo Boario Terme

| | Massimo | Minimo |
|----------------------|-------------|-------------|
| Nuovo | 2.000 €/Mq. | 1.820 €/Mq. |
| Recente | 1.635 €/Mq. | 1.270 €/Mq. |
| Agibile 1: | 900 €/Mq. | 530 €/Mq. |
| Agibile 2: | 460 €/Mq. | 385 €/Mq. |
| Da ristrutturare: | 310 €/Mq. | 240 €/Mq. |
| Rendimento locativo: | 3,82 % | 2,94 % |

Zona: Fucine

| | Massimo | Minimo |
|----------------------|-------------|-------------|
| Nuovo | 1.945 €/Mq. | 1.760 €/Mq. |
| Recente | 1.575 €/Mq. | 1.210 €/Mq. |
| Agibile 1: | 840 €/Mq. | 475 €/Mq. |
| Agibile 2: | 400 €/Mq. | 330 €/Mq. |
| Da ristrutturare: | 250 €/Mq. | 180 €/Mq. |
| Rendimento locativo: | 3,87 % | 2,98 % |

Zona: Pellalepre

| | Massimo | Minimo |
|----------------------|-------------|-------------|
| Nuovo | 1.945 €/Mq. | 1.760 €/Mq. |
| Recente | 1.575 €/Mq. | 1.210 €/Mq. |
| Agibile 1: | 840 €/Mq. | 475 €/Mq. |
| Agibile 2: | 400 €/Mq. | 330 €/Mq. |
| Da ristrutturare: | 250 €/Mq. | 180 €/Mq. |
| Rendimento locativo: | 3,87 % | 2,98 % |

Zona: Montecchio

| | Massimo | Minimo |
|----------------------|-------------|-------------|
| Nuovo | 1.945 €/Mq. | 1.760 €/Mq. |
| Recente | 1.575 €/Mq. | 1.210 €/Mq. |
| Agibile 1: | 840 €/Mq. | 475 €/Mq. |
| Agibile 2: | 400 €/Mq. | 330 €/Mq. |
| Da ristrutturare: | 250 €/Mq. | 180 €/Mq. |
| Rendimento locativo: | 3,87 % | 2,98 % |

Zona: Bessimo

| | Massimo | Minimo |
|----------------------|-------------|-------------|
| Nuovo | 1.520 €/Mq. | 1.380 €/Mq. |
| Recente | 1.240 €/Mq. | 960 €/Mq. |
| Agibile 1: | 680 €/Mq. | 400 €/Mq. |
| Agibile 2: | 350 €/Mq. | 290 €/Mq. |
| Da ristrutturare: | 235 €/Mq. | 180 €/Mq. |
| Rendimento locativo: | 3,82 % | 2,94 % |

Zona: Corna

| | Massimo | Minimo |
|----------------------|-------------|-------------|
| Nuovo | 2.000 €/Mq. | 1.820 €/Mq. |
| Recente | 1.635 €/Mq. | 1.270 €/Mq. |
| Agibile 1: | 900 €/Mq. | 530 €/Mq. |
| Agibile 2: | 460 €/Mq. | 385 €/Mq. |
| Da ristrutturare: | 310 €/Mq. | 240 €/Mq. |
| Rendimento locativo: | 3,82 % | 2,94 % |

Zona: Erbanno

| | Massimo | Minimo |
|----------------------|-------------|-------------|
| Nuovo | 2.050 €/Mq. | 1.860 €/Mq. |
| Recente | 1.680 €/Mq. | 1.310 €/Mq. |
| Agibile 1: | 940 €/Mq. | 565 €/Mq. |
| Agibile 2: | 490 €/Mq. | 420 €/Mq. |
| Da ristrutturare: | 345 €/Mq. | 270 €/Mq. |
| Rendimento locativo: | 3,8 % | 2,92 % |

Zona: Gorzone

| | Massimo | Minimo |
|-------|-------------|-------------|
| Nuovo | 1.950 €/Mq. | 1.770 €/Mq. |

| | Massimo | Minimo |
|-----------------------------|-------------|-------------|
| Recente | 1.590 €/Mq. | 1.225 €/Mq. |
| Agibile 1: | 860 €/Mq. | 500 €/Mq. |
| Agibile 2: | 430 €/Mq. | 355 €/Mq. |
| Da ristrutturare: | 280 €/Mq. | 210 €/Mq. |
| Rendimento locativo: | 3,84 % | 2,96 % |

Zona: Boario

| | Massimo | Minimo |
|-----------------------------|-------------|-------------|
| Nuovo | 2.050 €/Mq. | 1.860 €/Mq. |
| Recente | 1.680 €/Mq. | 1.310 €/Mq. |
| Agibile 1: | 940 €/Mq. | 565 €/Mq. |
| Agibile 2: | 490 €/Mq. | 420 €/Mq. |
| Da ristrutturare: | 345 €/Mq. | 270 €/Mq. |
| Rendimento locativo: | 3,8 % | 2,92 % |

Zona: Angone

| | Massimo | Minimo |
|-----------------------------|-------------|-------------|
| Nuovo | 1.945 €/Mq. | 1.760 €/Mq. |
| Recente | 1.575 €/Mq. | 1.210 €/Mq. |
| Agibile 1: | 840 €/Mq. | 475 €/Mq. |
| Agibile 2: | 400 €/Mq. | 330 €/Mq. |
| Da ristrutturare: | 250 €/Mq. | 180 €/Mq. |
| Rendimento locativo: | 3,87 % | 2,98 % |

NOTE:

Note valide solo per i listini a partire dal 2015:

Nuovo:immobili da 0 (max 2024) a 5 (min 2019) anni, in costruzione, appena ultimati o completamente ristrutturati sia nelle struttura che nelle finiture, comprese le parti comuni

Recente: immobili, anche mai abitati, con una vetustà da 10 (max 2014) a 20 (min 2004) anni.

Agibile 1: immobili con vetustà da 30 (max 1994) a 40 (min 1984) anni

Agibile 2: immobili con vetustà da 50 (max 1974) a 60 (min 1964) anni.

Da ristrutturare: immobili, senza alcuna ristrutturazione, con una vetustà da 70 (max 1954) a 80 anni (min 1944) anni.

I dati degli edifici residenziali di nuova costruzione sono definiti in classe energetica "B", gli immobili in classe energetica "A" sono soggetti ad un aumento proporzionale con riferimento alla nuovo classificazione definita dalla normativa vigente.

I valori pubblicati sono "medi"; i valori per Comuni non sono estensibili per le eventuali frazioni non

citare in elenco. Il rendimento locativo è un'indicazione determinata con il metodo dei costi e basata considerando di recuperare le somme necessarie alla ricostruzione a fine ciclo di vita dell'immobile. I valori degli spazi commerciali si riferiscono a negozi di vicinato posti a piano terra.

I dati degli edifici residenziali di nuova costruzione sono definiti in classe energetica "A1- A2" secondo la DGR X/3868 del 17/07/2015

Per l'incremento dei valori di riqualificazione degli immobili con vetustà maggiore o uguale a 15 anni si consultino le avvertenze relative al listino

Note per capannoni:

Note valide solo per i listini a partire dal 2015:

Nuovo/Ristrutturato: vetustà da 0 a 5 anni

Recente: vetustà da 10 a 15 anni

Agibile1: vetustà da 20 a 25 anni

Agibile2: vetustà da 30 a 35 anni

Da ristrutturare: vetustà da 40 a 50 anni

I valori pubblicati sono "medi"; i valori per Comuni non sono estensibili per le eventuali frazioni non citate in elenco. Il rendimento locativo è un'indicazione determinata con il metodo dei costi e basata considerando di recuperare le somme necessarie alla ricostruzione a fine ciclo di vita dell'immobile.

Per l'incremento dei valori di riqualificazione degli immobili con vetustà maggiore o uguale a 15 anni si consultino le avvertenze relative al listino

Visualizza le avvertenze relative al listino (/content/download/56349/457157/file/123-Anno 2024 - Avvertenze.pdf)























