

# TRIBUNALE DI BRESCIA

Esecuzione Immobiliare n. 91/2025

## ALLEGATO 3 DOCUMENTAZIONE FOTOGRAFICA

25 Luglio 2025



Vista da via Pineta



Lato strada





Fronte strada



portico







autorimessa



Ingresso dal portico





Loggia al primo piano



Area esterna





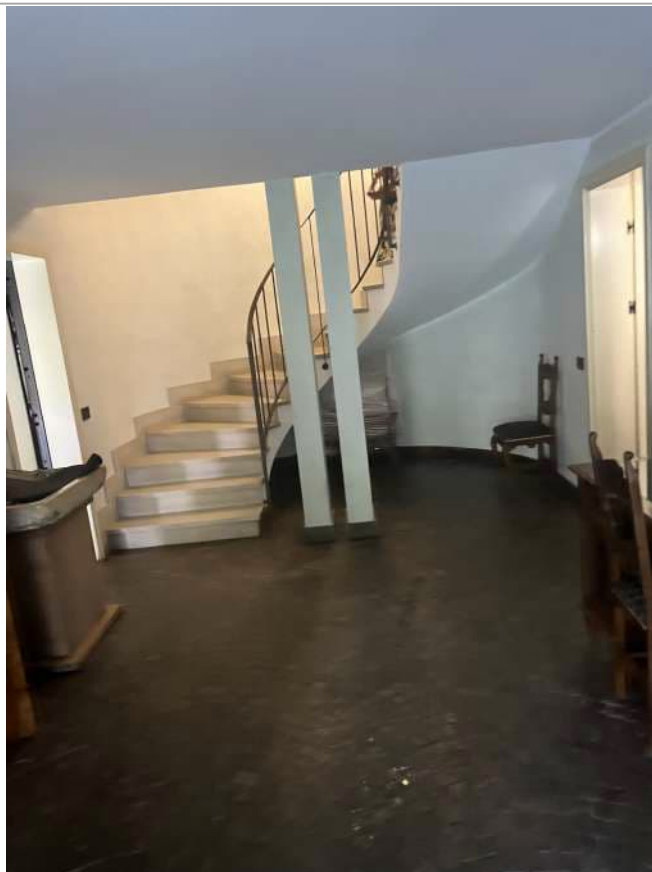

Ingresso a piano terra



Ingresso pedonale





ELABORATO PLANIMETRICO	
Compilato da: Rossi Gianpietro	
Iscritto all'albo: Ingegneri	
Prov. Brescia	N. 761

Agenzia del Territorio  
CATASTO FABBRICATI  
Ufficio Provinciale di  
Brescia

Comune di Nave		Protocollo n. 000059028 del 13/02/2002	
Sezione: NCT	Foglio: 22	Particella: 53	Tipo Mappale n. 468 del 04/01/2002
Dimostrazione grafica dei subalterni			Scala 1 : 500

PIANO TERRA

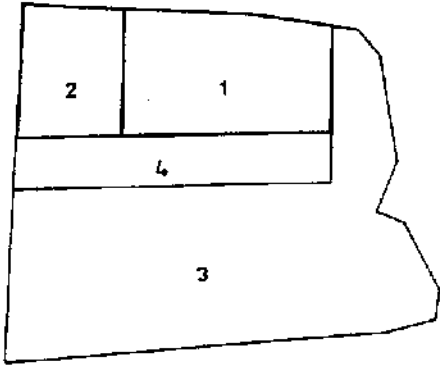

PIANO PRIMO

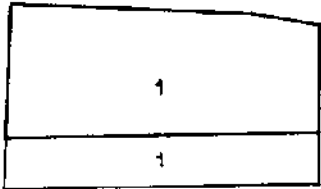

PIANO SECONDO

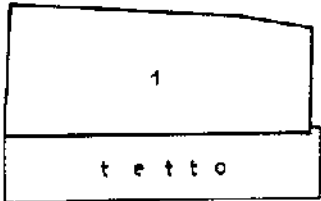

ORIENTAMENTO

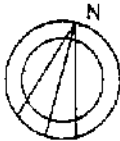

Scala di 1: 500

Ultima planimetria in atti



## ACCERTAMENTO DELLA PROPRIETA' IMMOBILIARE URBANA ELENCO DEI SUBALTERNI ASSEGNATI

Comune	Sezione	Foglio	Particella	Tipo mappale	del:
NAVE	NCT	22	53	468	04/01/2002

Sub	UBICAZIONE via/piazza	n.civ	Piani	Scala	Int	DESCRIZIONE
1	VIA PINETA	49	T-1 - 2			ABITAZIONE
2	VIA PINETA	49	T			AUTORIMESSA
3	VIA PINETA	49	T			CORTE COMUNE AI SUB. 1-2.
4	VIA PINETA	49	T			PORTICO COMUNE AI SUB. 1-2.

Visura telematica





N=5048700



E=1599200

Firmato Da: MARIA GIUSEPPA ALBORGHETTI Emesso Da: ARUBAPEC EU QUALIFIED CERTIFICATES CA G1 Serial#: 7ebe2946ec4b795bfb743deddf4be30

orio  
RICATI  
di

Dichiarazione protocollo n. 000059028 del 13/02/2002  
Planimetria di u.i.u. in Comune di Nave  
Via Pineta  
civ. 49

Identificativi Catastali:  
Sezione: NCT  
Foglio: 22  
Particella: 53  
Subalterno: 1

Compilata da:  
Rossi Gianpietro  
Iscritto all'albo:  
Ingegneri  
Prov. Brescia  
N. 761

PIANO PRIMO

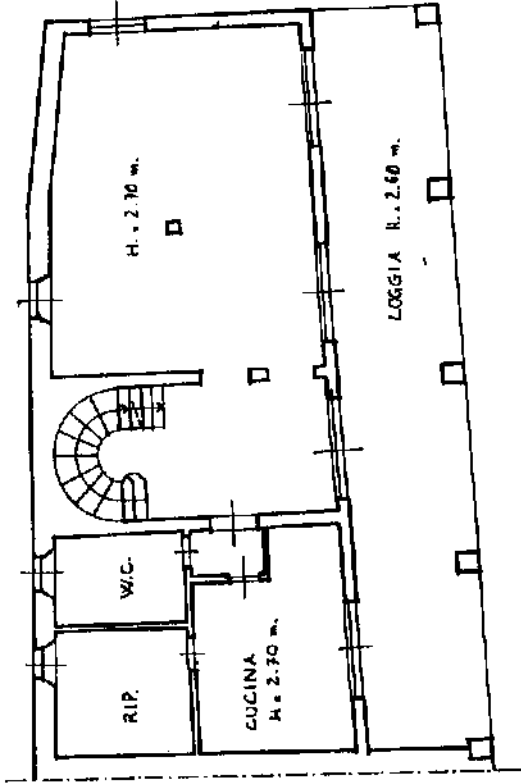

ERRA

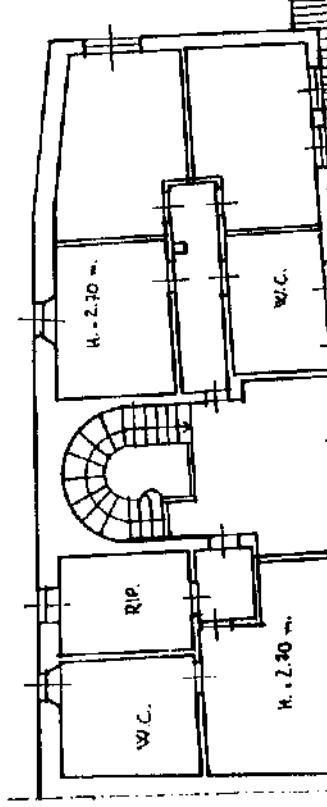
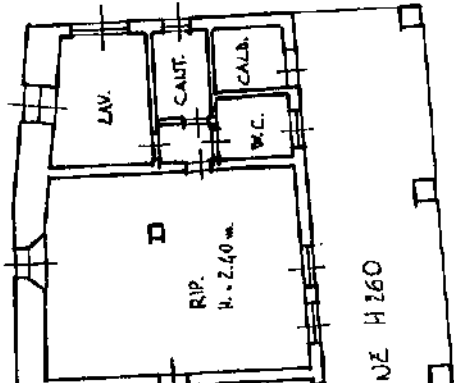

Agenzia del Territorio  
CATASTO FABBRICATI  
Ufficio Provinciale di  
Brescia

Dichiarazione protocollo n. 000059028 del 13/02/2002	
Planimetria di u.i.u. in Comune di Nave	
Via Pineta	
Identificativi Catastali:	Compilata da:
Sezione: NCT	Rossi Gianpietro
Foglio: 22	Iscritto all'albo
Particella: 53	Ingegneri
Subalterno: 2	Prov. Brescia

Scheda n. 1      Scala 1:200

PIANO TERRA

